

Spare parts catalogue
Ersatzteilkatalog
Catalogue de pièces détachées
Catálogo de repuestos
Catalogo dei ricambi
Каталог запасных частей
Katalog náhradních dílů

Single drum roller
ASC 150

ASC 150

Single drum roller

Cummins Tier 3

Spare parts catalogue
Ersatzteilkatalog
Catalogue de pièces détachées
Catálogo de repuestos
Catalogo dei ricambi
Каталог запасных частей
Katalog náhradních dílů

Edition 07/2010 ML

From Serial No. 2882021 -

Instructions for ordering spare parts
Anweisung für die Bestellung von Ersatzteilen
Instructions pour rédiger les commandes de pièces détachées
Instrucciones para formular pedidos de las piezas de repuesto
Istruzioni per ordinare le parti di ricambio
Как пользоваться каталогом
Pokyny pro objednávání náhradních dílů

Information, specifications, and recommended instructions contained in this publication are basic and final information at the time of the printing of this publication. Printer's errors, technical modifications, and modifications of figures are reserved. All dimensions and weights are approximate and, therefore, not binding.

Ammann Czech Republic a.s. reserves the right to perform modifications without obligation to inform the machine user. If you identify any differences between the machine operated by you and the information contained in this publication, contact your local dealer.

Reproduction or copying of any kind is prohibited without the written permission of Ammann Czech Republic a.s.

Die in dieser Publikation enthaltenen Informationen, Spezifikationen und Empfehlungen sind grundlegende und endgültige Informationen zur Zeit ihres Drucks. Druckfehler, technische Änderungen und Änderung der Abbildungen sind vorbehalten. Alle Abmessungen und Gewichte sind annähernd und deshalb unverbindlich.

Die Firma Ammann Czech Republic a.s. behält sich das Recht vor, jederzeit, ohne Informationspflicht an die Maschinenbenutzer, Änderungen vorzunehmen. Bei Feststellung von Unterschieden zwischen der von Ihnen benutzten Maschine und den in dieser Publikation angeführten Informationen, wenden Sie sich bitte an Ihren Verkäufer.

Abdruck, Vervielfältigung jeglicher Art bedarf die schriftliche Zustimmung der Firma Ammann Czech Republic a.s..

Les informations, les spécifications et les recommandations contenues dans la présente publication sont des informations fondamentales et finales au moment de l'impression de ladite publication. Tous droits d'erreur d'impression, de modification technique ou de modification des images réservés. Les dimensions et les poids sont approximatifs et ne sont donc pas obligatoires..

La société Ammann Czech Republic a.s. se réserve le droit d'effectuer des modifications à tout moment et ce, sans avoir l'obligation d'en informer l'utilisateur de la machine. Si des différences sont déterminées entre la machine utilisée et les informations contenues dans la notice, nous vous recommandons de prendre contact avec votre revendeur.

Toute réimpression ou reproduction, de quelque type que ce soit, est conditionnée par l'accord écrit de la société Ammann Czech Republic a.s.

Las informaciones, especificaciones e instrucciones recomendadas en este manual son informaciones básicas y finales en el momento de la impresión de esta publicación. Podrían producirse errores de impresión, cambios técnicos y cambios en las figuras de los gráficos. Todas las dimensiones y pesos son aproximados y por eso sin compromiso.

Firma Ammann Czech Republic a.s. se reserva el derecho de realizar cambios en cualquier momento y sin la obligación de informar al usuario de la máquina. En caso de encontrar diferencias entre la máquina que usa y las informaciones contenidas en esta publicación es necesario acudir a su distribuidor.

La reimpresión y distribución de todo tipo está sujeta la aprobación por escrito por parte de Ammann Czech Republic a.s..

Le informazioni, le specifiche e le indicazioni consigliate contenute nella presente documentazione sono da considerarsi essenziali e definitive al momento della stampa della presente. Fatti salvi errori di stampa, modifiche tecniche e modifiche della riproduzione. Tutte le dimensioni e pesi sono indicativi, e per tanto non impegnativi

La società Ammann Czech Republic a.s. si riserva il diritto di eseguire le modifiche senza l'obbligo di informare l'utente della macchina. Nel caso risultassero delle differenze tra la macchina in Vs. possesso ed informazioni indicate nella presente documentazione, è necessario rivolgersi al rivenditore.

La ristampa e la riproduzione di qualsiasi tipo è subordinata al consenso scritto da parte della Ammann Czech Republic a.s.

Информация, спецификация и рекомендуемые инструкции, содержащиеся в настоящей публикации, являются основной и окончательной информацией в момент печати настоящей публикации. Ошибки, допущенные при печати, технические изменения и изменения изображения оговариваются. Все размеры и значения массы являются приблизительными и поэтому не обязывающими.

Фирма АО «Ammann Czech Republic» оставляет за собой право в любой момент проводить изменения, не обязуясь информировать пользователя машины. В случае установления расхождений между Вами используемой машиной и информацией, приведенной в настоящей публикации, необходимо обратиться к Вашему дилеру.

Перепечатка и воспроизведение в любой форме обуславливаются письменным согласием АО «Ammann Czech Republic».

Informace, specifikace a doporučené pokyny obsažené v této publikaci jsou základními a konečnými informacemi v době tisku této publikace. Tiskové chyby, technické změny a změny vyobrazení jsou vyhrazeny. Všechny rozměry a hmotnosti jsou přibližné a proto nezávazné.

Firma Ammann Czech Republic a.s. si vyhrazuje právo provádět změny kdykoliv bez povinnosti informovat uživatele stroje. V případě zjištění rozdílů mezi vámi používaným strojem a informacemi uvedenými v této publikaci je nutné se obrátit na vašeho prodejce.

Přetisk a rozmnožování jakéhokoliv druhu je podmíněno písemným souhlasem Ammann Czech Republic a.s..



**SPARE PARTS ORDER
ERSATZTEILBESTELLUNG
COMMANDE PIECES DE RECHANGE**

Company:.....
Address:.....
Country:.....
Contact person:.....
Tel:.....
Fax:.....
E-Mail:.....

Delivery / Lieferung / Livraison: EXPRESS
 STOCK

Shipping mode:.....

Machine, Serial-Number Maschine, Seriennummer Machine, Numéro de Serie	Spare part no. Ersatzteil-Nr. Référence	Description Bezeichnung Description	Quantity Menge Quantité	Comment Bemerkungen Commentaire

Date / Datum:..... Signature / Unterschrift:.....

Ammann Czech Republic a.s., Náhodská 145 CZ-54901 Nové Město nad Metují Czech republic
Fax: +420 491 470 325, E-Mail: parts@ammann-group.cz, www.ammann-group.cz
Tel: +420 491 476 423 or +420 491 476 424 or +420 491 476 425 or +420 491 476 427 or +420 491 476 429

Spare Parts Proposal



Model	Publication	Contact
ASC150 Tier 3	Edition 07/2010 EN	Ammann Czech Republic a.s. Spare Parts Department Tel.: +420 491 476 427 marie.koppova@ammann-group.com
	From Serial No. 2882021 -	

Coverage Qty (approx. 1000 Wh)			List of Spare Parts			
1 unit	5 units	20 units	Part Number	Group / Position	Part Name	Notice
2	10	40	4-5358520131	545/8	FILTER ELEMENT	Filter - engine - air
2	10	40	4-5358520132	545/9	SAFETY INSERT PIECE	Filter - engine - air
2	10	40	4-9501000101	545/1	FILTER - FUEL I.	Filter - engine
2	10	40	4-9501000102	545/2	FILTER - FUEL II.	Filter - engine
4	40	80	4-9501000048	545/3	FILTER - OIL	Filter - engine
1	5	20	4-5358520121	545/14	CLEANER ELEMENT	Filter - hydraulic
2	10	20	4-613780	545/26	FILTER	Filter - cabin - suction
1	1	2	4-5503580072	362/24	SENDING UNIT	Hydraulic oil temperature
1	1	2	4-5451050093	362/19	LEVEL GAUGE	Hydraulic oil tank
-	-	1	4-9501000012	116/7	HYDROGENERATOR	Hydraulic - drive
-	-	1	4-9540000154	116/8	HYDROGENERATOR	Hydraulic - vibration
-	-	1	4-9500000510	95/2	HYDROMOTOR	Hydraulic - drive - wheels
-	-	1	4-9550000019	31/6	HYDROMOTOR	Hydraulic - drive - drum
-	-	1	4-9540000136	4-35/5	HYDROMOTOR	Hydraulic - vibration
-	-	1	4-9501000035	95/1	AUX.TRANSMISSION	Hydraulic - drive - wheels
-	-	1	4-9501000027	31/7	AUX.TRANSMISSION	Hydraulic - drive - drum
-	-	1	4-5451180143	381-3/14	HYDRAULIC CYLINDER	Hydraulic cabin - lifting
-	-	1	4-5451180140	381-2/14	HYDRAULIC CYLINDER	Hydraulic bonnet - lifting
8	8	16	4-9200000037	4/20	RUBBER MOUNTING	Drum - right side
8	8	16	4-441169	4/21	RUBBER MOUNTING	Drum - left side
-	-	1	4-9540000155	116/9	STEERING PUMP	Steering
-	-	1	4-5451180162	372/6	HYDRAULIC CYLINDER	Steering
-	-	1	4-5451100047	336/15	SERVOSTEERING	Steering
1	1	2	4-8300750618		PRESSURE SWITCH	Electric installation - hydr.filter
1	1	1	4-9500500051		SEAT SWITCH	Electric installation
1	1	2	4-8300750318		ELECTROMAGNET	Electric installation - brake
2	2	4	4-5422070104	106/83	CONTACTOR	Electric installation - engine
1	1	1	4-5358140026	408-1/63	ELECTRONICS UNIT	Electric installation
2	2	5	4-5451080097		ELECTROMAGNET	Electric installation - vibration pump
2	2	5	4-5451080098		ELECTROMAGNET	Electric installation - vibration pump
-	-	1	4-9501000073	408/41	CONTROL LEVER	Electric installation
2	2	4	4-9200000034	170/54	RUBBER MOUNTING	Cabin
2	2	4	4-6120080016	170/55	SUSPENSION	Cabin
-	-	1	4-6610010834	165 A/11	GLASS	Cabin - front
-	-	1	4-6610010839	165 A/14	GLASS	Cabin - rear
-	-	1	4-6610010835	165 A/12	LEFT-HAND SIDE GLASS	Cabin
-	-	1	4-6610010837	165 A/15	RIGHT-HAND SIDE GLASS	Cabin
-	-	1	4-6610010885	165 A/13	LEFT-HAND GLASS	Cabin
-	-	1	4-6610010886	165 A/16	RIGHT-HAND GLASS	Cabin
-	-	1	4-6610010896	165 A/146	WINDOW	Cabin - left
-	-	1	4-6610010897	165 A/147	WINDOW	Cabin - right
-	-	2	4-5358010113	165 C/59	MIRROR	Cabin
-	-	1	4-5358190009	410/5	WIPER MOTOR	Cabin - front
-	-	1	4-5358190053	410/10	WIPER ARM	Cabin - front
-	-	1	4-5358190016	410-1/10	WIPER MOTOR	Cabin - rear
-	-	1	4-5358190043	410-1-11/0	WIPER ARM	Cabin - rear
-	-	1	4-320180	540/0	OPERATION KIT	Service kit
-	-	1	4-9540000178	318/1	RTM MODULE - D	just for machine with ATC
-	-	1	4-9540000177	318/1	RTM MODULE - HD,HT	just for machine with ATC

CONTENS
INHALT
SOMMAIRE
INDICE
INDICE
СОДЕРЖАНИЕ
ОБСАН

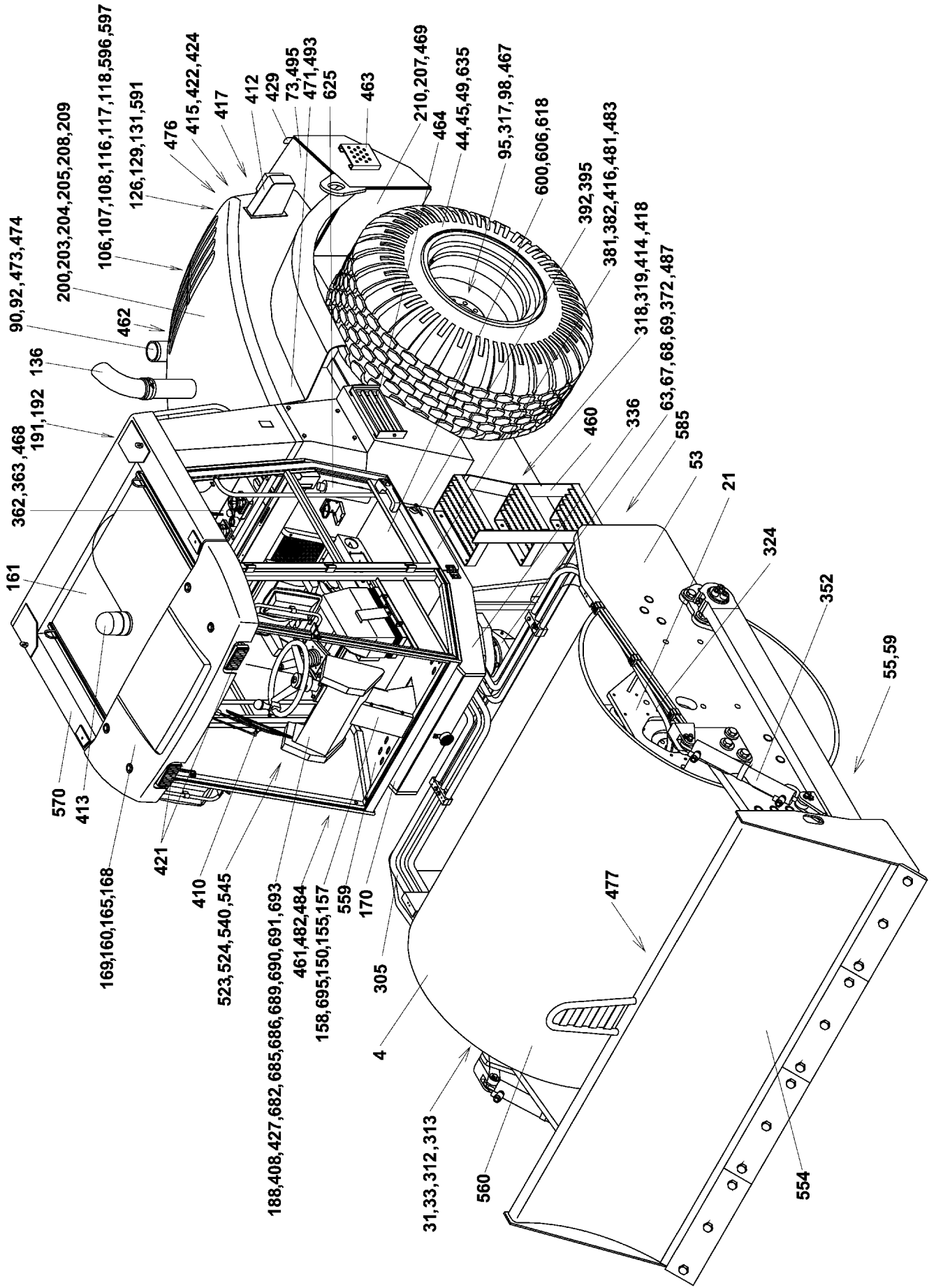

Contens, Inhalt, Sommaire, Indice, Содержание, Obsah

Group Baugruppe	Part Name Bezeichnung	Description Denominación	Denominazione Название	Název
4	VIBRATING DRUM RUETTELBANDAGE	ROUE A VIBRATION RODETE VIBRATORIO	RULLO VIBRANTE ВИБРАЦИОН.БЕГУН	BĚHOUN VIBRAČNÍ
4-35	HYDROMOTOR HYDROMOTOR	HYDROMOTEUR HIDROMOTOR	MOTORE IDRAULICO ГИДРОДВИГАТЕЛЬ	HYDROMOTOR
13	PAD FOOT DRUM SCHAFFUSSBANDAGE	CYLINDRE A POINTES BANDA DE PUAS	RULLO A PIEDI DI MON БЕГУНИ ИГОЛЬЧАТЫЙ	BĚHOUN JEŽKOVÝ
21	VIBRATOR VIBRATOR	VIBRATEUR VIBRADOR	GRUPPO VIBRANTE ВИБРАТОР	VIBRÁTOR
31	FRONT DRUM DRIVE BANDAGENANTREIB	TRACTION DE LA BANDE ACCIONA DEL CILINDRO	COMANDO RULLO ANTERI ПРИВОД ВАЛЬЦА	POHON BĚHOUNU
33	FRONT DRUM DRIVE BANDAGENANTREIB	TRACTION DE LA BANDE ACCIONA DEL CILINDRO	COMANDO RULLO ANTERI ПРИВОД ВАЛЬЦА	POHON BĚHOUNU
44	WHEELS TERRAINRAEDER	ROUES DE TERRAIN RUEDAS DE TERRENO	RUOTE ВЕЗДЕХОДНОЕ КОЛЕСА	KOLA
45	WHEELS TERRAINRAEDER	ROUES DE TERRAIN RUEDAS DE TERRENO	RUOTE ВЕЗДЕХОДНОЕ КОЛЕСА	KOLA
45-1	WHEEL RAD	ROUE RUEDA	RUOTA КОЛЬЦО	KOLO
45-2	WHEEL RAD	ROUE RUEDA	RUOTA КОЛЬЦО	KOLO
49	WHEELS TERRAINRAEDER	ROUES DE TERRAIN RUEDAS DE TERRENO	RUOTE ВЕЗДЕХОДНОЕ КОЛЕСА	KOLA
53	DRUM FRAME LAUFER RAHMEN	CADRE D BAND ROULEM. MARCO d/BANDA RODAD.	TELAIO RULLO РАМА ВАЛЬЦА	ŘÁM BĚHOUNU
55	SCRAPER KRATZER	DECROTTOIR RASCADOR	PIASTRA RASCHIANTE СКРЕБОК	ŠKRABÁK
57	SCRAPER KRATZER	DECROTTOIR RASCADOR	PIASTRA RASCHIANTE СКРЕБОК	ŠKRABÁK
59	SCRAPER KRATZER	DECROTTOIR RASCADOR	PIASTRA RASCHIANTE СКРЕБОК	ŠKRABÁK
63	JOINT GELENK	ARTICULATION ARTICULACION	ARTICOLAZIONE ШАРНИР	KLOUB
67	HOSE HOLDER HALTER	FIXATION SOPORTE	SUPPORTO FLESSIBILI ДЕРЖАТЕЛЬ ШЛАНГОВ	DRŽÁK HADIC
73	REAR FRAME HECKRAHMEN	CHASSIS ARRIERE BASTIDOR TRASERO	TELAIO POSTERIORE ЗАДНЯЯ РАМА	ŘÁM ZADNÍ
90	TANK CAP VERSCHLUSS-STUTZEN	FERMETURE TUBULURE OBTURADOR DE CUELLO	SERRATURA ЗАТВОР ШТУЦЕРА	UZÁVĚR NÁDRŽE
91	TANK CAP VERSCHLUSS-STUTZEN	FERMETURE TUBULURE OBTURADOR DE CUELLO	SERRATURA ЗАТВОР ШТУЦЕРА	UZÁVĚR NÁDRŽE
92	LOCK SCHLOSS	VERROU CERRADURA	BLOCCAGGIO ЗАМОК	ZÁMEK
95	DRIVE OF REAR AXLE ANTRIEB DER HINTERA.	COMM.D'ESSIEU ARRIER ACCION DEL EJE TRAS.	RIDUTT. TRASLA POST. ПРИВОД ЗАДНЕГО МОСТА	POHON ZADNÍ NÁPRAVY

Release Date : 21.07.2010

Machine Type : ASC 150

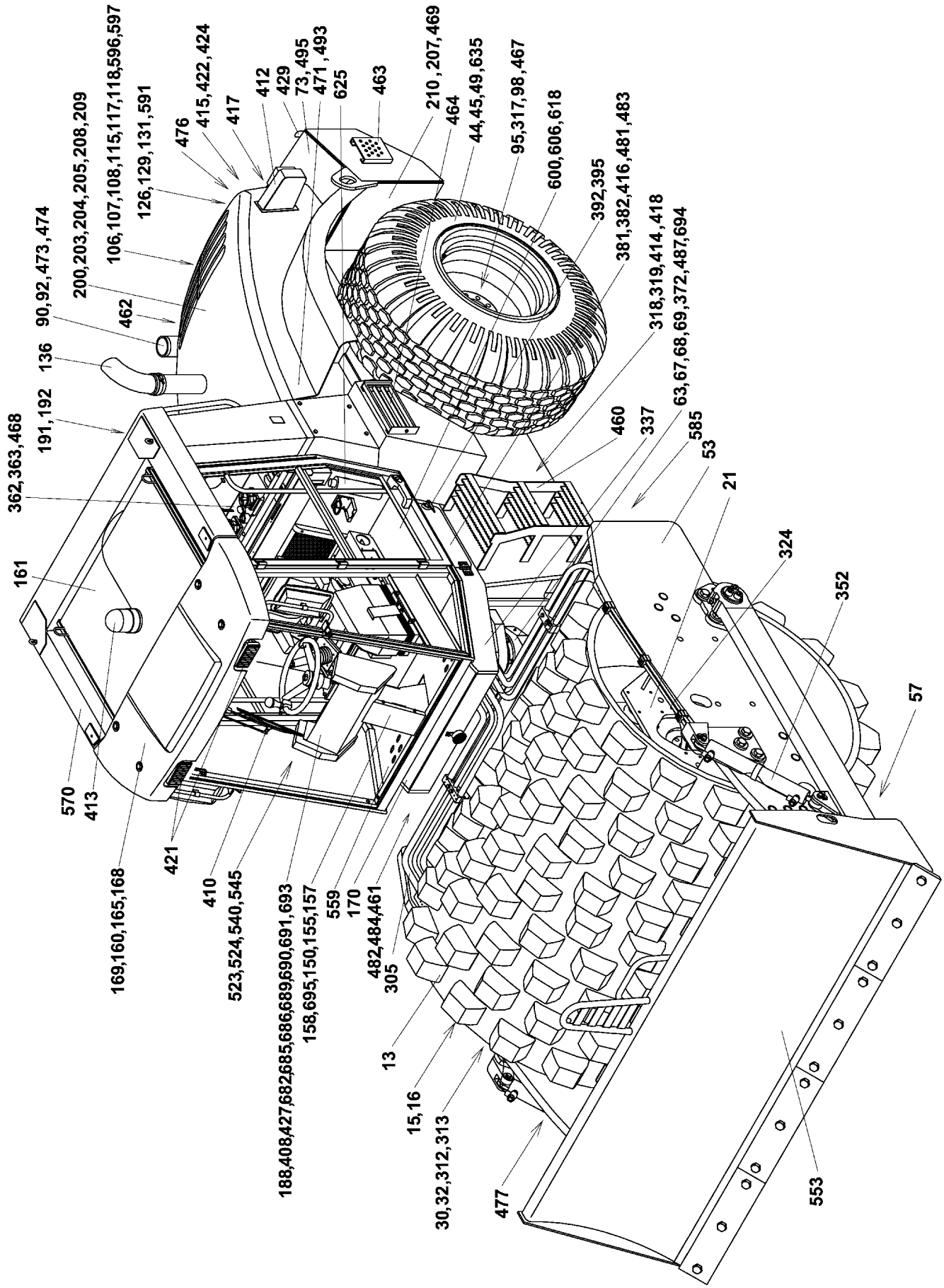

362,363,468

191,192 136 90,92,473,474

200,203,204,205,208,209

106,107,108,115,117,118,596,597

126,129,131,591

476

415,422,424

417

412

429

73,495

471,493

625

463

210,207,469

464

44,45,49,635

95,317,98,467

600,606,618

392,395

381,382,416,481,483

318,319,414,418

63,67,68,69,372,487,694

585

460

337

53

21

324

352

57

161

570

413

169,160,165,168

421

410

523,524,540,545

188,408,427,682,685,686,689,690,691,693

158,695,150,155,157

559

170

482,484,461

305

13

15,16

30,32,312,313

477

553

Contens, Inhalt, Sommaire, Indice, Содержание, Obsah

Group Baugruppe	Part Name Bezeichnung	Description Denominación	Denominazione Название	Název
98	DRIVE OF REAR AXLE ANTRIEB DER HINTERA.	COMM.D'ESSIEU ARRIER ACCION.DEL EJE TRAS.	RIDUTT. TRASLA POST. ПРИВОД ЗАДНЕГО МОСТА	POHON ZADNI NÁPRAVY
106	ENGINE CUMMINS MOTOR CUMMINS	MOTEUR CUMMINS MOTOR CUMMINS	MOTORE CUMMINS ДВИГАТЕЛЬ ЦУММИНС	MOTOR CUMMINS
107	VENTILATION ABLUFUNG	DESAERATION VENTILACION	SFIATORE ВЕНТИЛЯЦИЯ	ODVĚTRÁNÍ
108	OIL DISCHARGE OILABLASSEN	ECOULEMENT DESCARGA	VUOTARE ВЫПУСК МАСЛА	VYPOUŠTĚNÍ OLEJE
116	HYDROGENERATORS HYDROGENERATOR	HYDROGENERATEURS HIDROGENERADORES	POMPA IDROSTAT. ГИДРОГЕНЕРАТОР	HYDROGENERÁTORŮY
117	COOLING AIR BLOWER KUEHLGEBLAESE	VENTILATEUR VENTILADOR	VENTILATORE ВЕНТИЛЯТОР	VENTILÁTOR
118	COOLING AIR BLOWER KUEHLGEBLAESE	VENTILATEUR VENTILADOR	VENTILATORE ВЕНТИЛЯТОР	VENTILÁTOR
126	COOLING KUEHLUNG	REFRIGER REFRIGERACION	IMPIANTO RAFFREDD. ОХЛАЖДЕНИЕ	CHLAZENÍ
129	DRAIN COCK ABLASSHAHN	ROBINET DE VIDANGE GRIFO DE PURGA	RUBINETTO DI SCERICO ВЫПУСКНОЙ КРАН	KOHOUT VÝPUSTNÝ
131	DISCHARGE ABLASSEN	ECOULEMENT DESCARGA	VUOTARE ВЫПУСК	VYPOUŠTĚNÍ
136	SUCTION+EXHAUST EINLASS+AUSPUFF	SUCCION+ECHAPPEMENT ASPIRACION+EXHAUST.	ASPIRAZIONE+SCARICO ВСАСЫВАНИЕ ВЫХОП	SÁNÍ A VÝFUK
150	PLATFORM BUHNE	PLATEAU PLATAFORMA	PIATTAFORMA ПЛАТФОРМА	PLOŠINA
155	PLATFORM BUHNE	PLATEAU PLATAFORMA	PIATTAFORMA ПЛАТФОРМА	PLOŠINA
155-3	PIPE COMPLETE KOMPLETTES ROHR	TUBE COMPLET TUBO COMPLETO	TUBO RIGIDO ТРУБКА В СБОРЕ	TRUBKA ÚPLNÁ
157	PLATFORM EQUIPMENT BUHNE ZUBEHOER	PLATEAU ATTACHEMENT PLATAFORMA EQUIPAMIE	PEDANA ОЩАЩЕНИЕ	PLOŠINA - VYBAVA
158	SEAT FAHRERSITZ	SIEGE ASIENTO	SEDILE СИДЕНЬЕ	SEDAČKA
158-1	PANEL PANEEL	PANNEAU PANEL	PANNELLO ПАНЕЛЬ	PANEL
160	CABIN WELDMENT KABINE SCHWEISSTEIL	CABIN PIECE SONDEE CABINA SOLDADA	STRUTTURA CABINA КАБИНА СВАР.ДЕТАЛЬ	KABINA SVAŘENÁ
161	ROOF DACH	LOIT CAPOTE	TETTuccio КРОВЛЯ	STŘECHA
165-A	COMPLETE CABIN KOMPLETTE KABINE	CABINE COMPLETE CABINA COMPLETA	CABINA COMPLETA КАБИНА КОМПЛЕТНАЯ	KABINA ÚPLNÁ
165-B	COMPLETE CABIN KOMPLETTE KABINE	CABINE COMPLETE CABINA COMPLETA	CABINA COMPLETA КАБИНА КОМПЛЕТНАЯ	KABINA ÚPLNÁ
165-C	COMPLETE CABIN KOMPLETTE KABINE	CABINE COMPLETE CABINA COMPLETA	CABINA COMPLETA КАБИНА КОМПЛЕТНАЯ	KABINA ÚPLNÁ

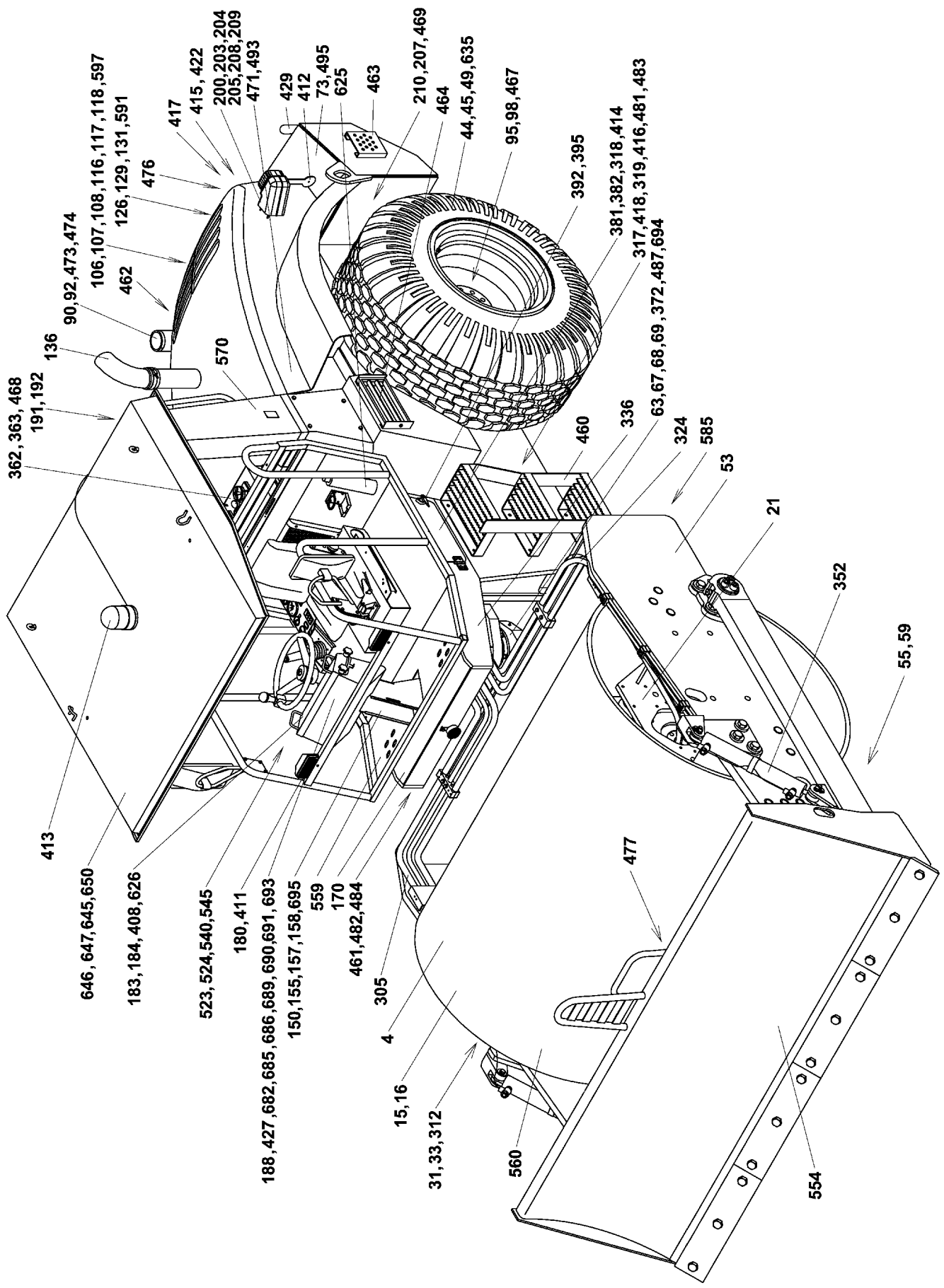

Contens, Inhalt, Sommaire, Indice, Содержание, Obsah

Group Baugruppe	Part Name Bezeichnung	Description Denominación	Denominazione Название	Název
168	CABIN KABINE	CABINE CABINA	CABINA КАБИНА	KABINA
169	SET SATZ	JEU JUEGO	KIT КОМПЛЕКТ	SADA
170	PLATFORM BEDDING PLATTFORMLAGERUNG	PLAC.DE PLATE FORME PLATAFORMA DE ASENT.	TELAIO PIATTAFORMA УСТАНОВКА ПЛАТФОРМЫ	ULOŽENÍ PLOŠINY
180	RAILING GELANDER	BALUSTRADE BARRANDIL	MONTANTE ОГРАЖДЕНИЕ	ZÁBRADLÍ
183	PANEL COVER ABDECKUNG D PANEELS	COUVERCLE DU PANNEAU CUBIERTA DEL PANEL	PROTEZ. CRUSCOTTO КОЖУХ ПАНЕЛИ	KRYTY PŘÍSTROJŮ
184	COVER DECKEL	COUVERGLE CUBIERTA	COPERCHIO КОЖУХ	KRYT
188	CONTROL BETÄTIGUNG	COMMANDE MANDO	COMANDO УПРАВЛЕНИЕ	OVLÁDÁNÍ
191	PRE CLEANER VORREINIGER	PREFILTRE PREFILTRO	PREFILTRO ФИЛЬТР	PŘEDČISTIČ
192	INLET COVER ABDECKUNG VOLLST	COUVERCLE COMPLET CUBIERTA COMPLETA	COPERCHIO КОМПЛЕТНЫЙ КОЖУХ	KRYT SANÍ
200	COMPLETE BONNET MOTORHAUBE KOMPLETT	CAPOTAGE COMPLET CAPOTA COMPLETA	COFANO КАПОТ В СБОРЕ	KAPOTA
203	HOLDER HALTER	SUPPORT SOPORTE	SUPPORTO ДЕРЖАТЕЛЬ	DRŽÁKY
205	COMPLETE BONNET MOTORHAUBE KOMPLETT	CAPOTAGE COMPLET CAPOTA COMPLETA	COFANO КАПОТ В СБОРЕ	KAPOTA
207	NOISE REDUCTION LARM ABSORBIEREN	CONTRE DE BRUITS AMORTIGUAM.DE RUIDO	INSONORIZZAZIONE АНТИШУМНЫЙ КОЖУХ	ODHLUČNĚNÍ
208	NOISE REDUCTION LARM ABSORBIEREN	CONTRE DE BRUITS AMORTIGUAM.DE RUIDO	INSONORIZZAZIONE АНТИШУМНЫЙ КОЖУХ	ODHLUČNĚNÍ
209	BATTERY COVER BATTERABDECKEL	COUVRE BATTER COTE CUBIERTA DE BATERIA	COPERCHIO BATTERIE КРЫШКА БАТАРЕИ	KRYT BATERIE
210	FENDERS PARTS RADKÄSTEN	PASSAGES DE ROUES GUARDAFANGOS INTERI.	PARAFANGHI COMPLETI ВНУТРЕННИЕ КРЫЛА	PODBĚHY
305	HYDR.SYSTEM OF TRAV. FAHRAUWIEBSHYDRAULIK	HYDR.DE TRANSLATION HIDRAULICA	SISTEMA IDR. TRASL. ГИДРОСИСТЕМА	HYDRAULIKA POJEZDU
312	FRONT DRUM DRIVE BANDAGENANTREIB	TRACTION DE LA BANDE ACCIONA DEL CILINDRO	COMANDO RULLO ANTERI ПРИВОД ВАЛЬЦА	POHON BĚHOUNU
317	LOCK ABSPERRVORRICHTUNG	BOUCHON OBTURADOR	BLOCCAGGIO ЗАТВОР	UZÁVĚRKA
318-D	MODULE MODUL	MODULE MODULO	MODULO МОДУЛ	MODUL
318-HD/HT	MODULE MODUL	MODULE MODULO	MODULO МОДУЛ	MODUL
319	LOCK ABSPERRVORRICHTUNG	BOUCHON OBTURADOR	BLOCCAGGIO ЗАТВОР	UZÁVĚRKA

Release Date : 21.07.2010

Machine Type : ASC 150

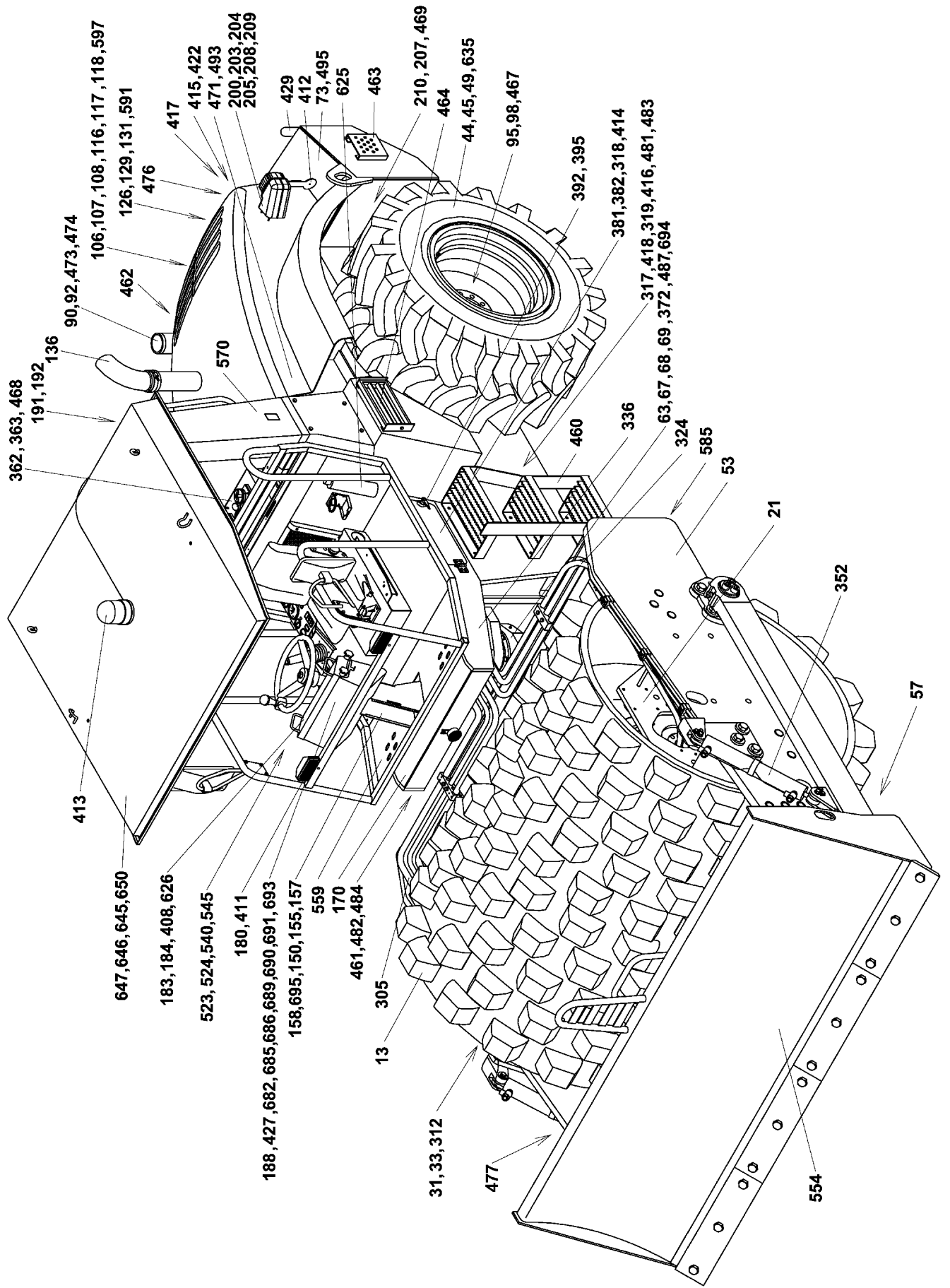

362, 363, 468

191, 192, 136

90, 92, 473, 474

106, 107, 108, 116, 117, 118, 597

126, 129, 131, 591

476

417

415, 422

471, 493

200, 203, 204

205, 208, 209

429

412

73, 495

625

463

210, 207, 469

464

44, 45, 49, 635

95, 98, 467

392, 395

381, 382, 318, 414

317, 418, 319, 416, 481, 483

63, 67, 68, 69, 372, 487, 694

324

585

53

21

352

57

413

413

647, 646, 645, 650

183, 184, 408, 626

523, 524, 540, 545

180, 411

188, 427, 682, 685, 686, 689, 690, 691, 693

158, 695, 150, 155, 157

559

170

461, 482, 484

305

31, 33, 312

477

13

57

554

Contens, Inhalt, Sommaire, Indice, Содержание, Obsah

Group Baugruppe	Part Name Bezeichnung	Description Denominación	Denominazione Название	Název
324	HYDR.S.OF VIBRATIONS VIBRATORHYDRAULIK	HYDR.DE VIBRATIONS HIDRAULICA	CIRCUITO IDR. VIBRAZ ГИДРОСИСТЕМА ВИБРАЦ.	HYDRAULIKA VIBRACE
336	HYDR.SYS.OF STEERING HYDRAUL.DER LENKUNG	SYST.HYDR.DE LA COND HIDR.DE LA DIRECCION	IMPIANTO IDR. STERZO ГИДРАВЛИКА УПРАВЛЕН.	HYDRAULIKA ŘIZENÍ
352	HYDRAULICS OF BLADE SCHARHYDRAULIK	HYDRAULIQUE DE SOC HIDRAULICA DE ARADO	CIRCUITO IDR. LAMA ГИДРАВЛИКА ЛЕМЕХА	HYDRAULIKA RADLICE
362	HYDRAULIC TANK HYDRAULIKBEHAELTER	RESERVOIR HYDRAUL DEPOSITO HIDRAULICO	SERVATOIO IMP. IDR. БАК ГИДРАВЛИЧЕСКИЙ	NÁDRŽ HYDRAULICKÁ
363	HYDRAULIC TANK HYDRAULIKBEHAELTER	RESERVOIR HYDRAUL DEPOSITO HIDRAULICO	SERVATOIO IMP. IDR. БАК ГИДРАВЛИЧЕСКИЙ	NÁDRŽ HYDRAULICKÁ
372	STEERING CYLINDER STEUERZYLINDER	CYLINDRE DIRECTION CILINDRO CONDUCCION	CILINDRO DI STERZO ГИДРОЦИЛИНД УПРАВЛ.	VÁLCE ŘIZENÍ
381	HYDR.SYST.OF LIFTING HEBEHYDRAULIK	HYDRAULIQ.DE LEVEE HIDRAULICA	IMPIANTO IDR. SOLLEV ГИДРОСИСТЕМА ПОДЪЕМА	HYDRAULIKA ZVEDÁNÍ
381-1	HYDROMOTOR HYDROMOTOR	HYDROMOTEUR HYDROMOTOR	MOTORE IDRAULICO ГИДРОДВИГАТЕЛЬ	HYDROMOTOR
381-1-14	HYDROMOTOR HYDROMOTOR	HYDROMOTEUR HYDROMOTOR	MOTORE IDRAULICO ГИДРОДВИГАТЕЛЬ	HYDROMOTOR
381-2	HYDROMOTOR HYDROMOTOR	HYDROMOTEUR HYDROMOTOR	MOTORE IDRAULICO ГИДРОДВИГАТЕЛЬ	HYDROMOTOR
381-3	HYDROMOTOR HYDROMOTOR	HYDROMOTEUR HYDROMOTOR	MOTORE IDRAULICO ГИДРОДВИГАТЕЛЬ	HYDROMOTOR
381-3-14	HYDROMOTOR HYDROMOTOR	HYDROMOTEUR HYDROMOTOR	MOTORE IDRAULICO ГИДРОДВИГАТЕЛЬ	HYDROMOTOR
381-17	HAND PUMP HANDPUMPE	POMPE A MAIN BOMBA DE MANO	POMPA РУЧНОЙ НАСОС	ČERPADLO RUČNÍ
381-17-1	BODY KOERPER	CORPS CUERPO	CORPO КОРПУС	TĚLESO
381-17-2	PISTON COMPLETE KOLBEN KOMPLETT	PISTON COMPLET PISTON COMPLETO	PISTONE COMPLETE ПОРШЕНЬ	PIST UPLNÝ
382	HYDR.SYST.OF LIFTING HEBEHYDRAULIK	HYDRAULIQ.DE LEVEE HIDRAULICA	IMPIANTO IDR. SOLLEV ГИДРОСИСТЕМА ПОДЪЕМА	HYDRAULIKA ZVEDÁNÍ
392	MEASURING PIN MESSTELLEN	PLACES DE MEASURER LUGAR DE MEDICION	DIAGNOSTICA ИЗМЕРИТЕЛЬНЫЕ МЕСТА	MÍSTA MĚŘÍČÍ
394	MEASURING PIN MESSTELLEN	PLACES DE MEASURER LUGAR DE MEDICION	DIAGNOSTICA ИЗМЕРИТЕЛЬНЫЕ МЕСТА	MÍSTA MĚŘÍČÍ
408	ELECT. INSTALLATION ELEKTROINSTALLATION	INSTALLAT ELECTRIQUE INSTALACIONELECTRICA	IMPIANTO ELETTRICO ЭЛЕКТР УСТАНОВКА	INSTALACE ELEKTRICKÁ
408-1	DASHBOARD GERAETEPLATTE	PLANCHE DE BORD TABLERO DE APARATOS	CRUSCOTTO ПАНЕЛЬ ПРИБОРОВ	DESKA PŘÍSTROJOVÁ
410	WIRING CAB ELEKTROINSTAL KABINE	INSTAL ELECTR CABINE INST. ELECT. CABINA	IMP.ELETTTR.CABINA ЭЛЕКТРООБОРУД КАБИНЫ	EL. INSTALACE KABINY
410-1	REAR WINDSCREEN SCHEIBENWISCHER HINT	ESSUIE GLACE PLUMILLA TRASERA	TERGICRISTALLO POST. СТЕКЛОЧИСТИТ. ЗАДНИЙ	STĚRAČ ZADNÍ

Release Date : 21.07.2010

Machine Type : ASC 150

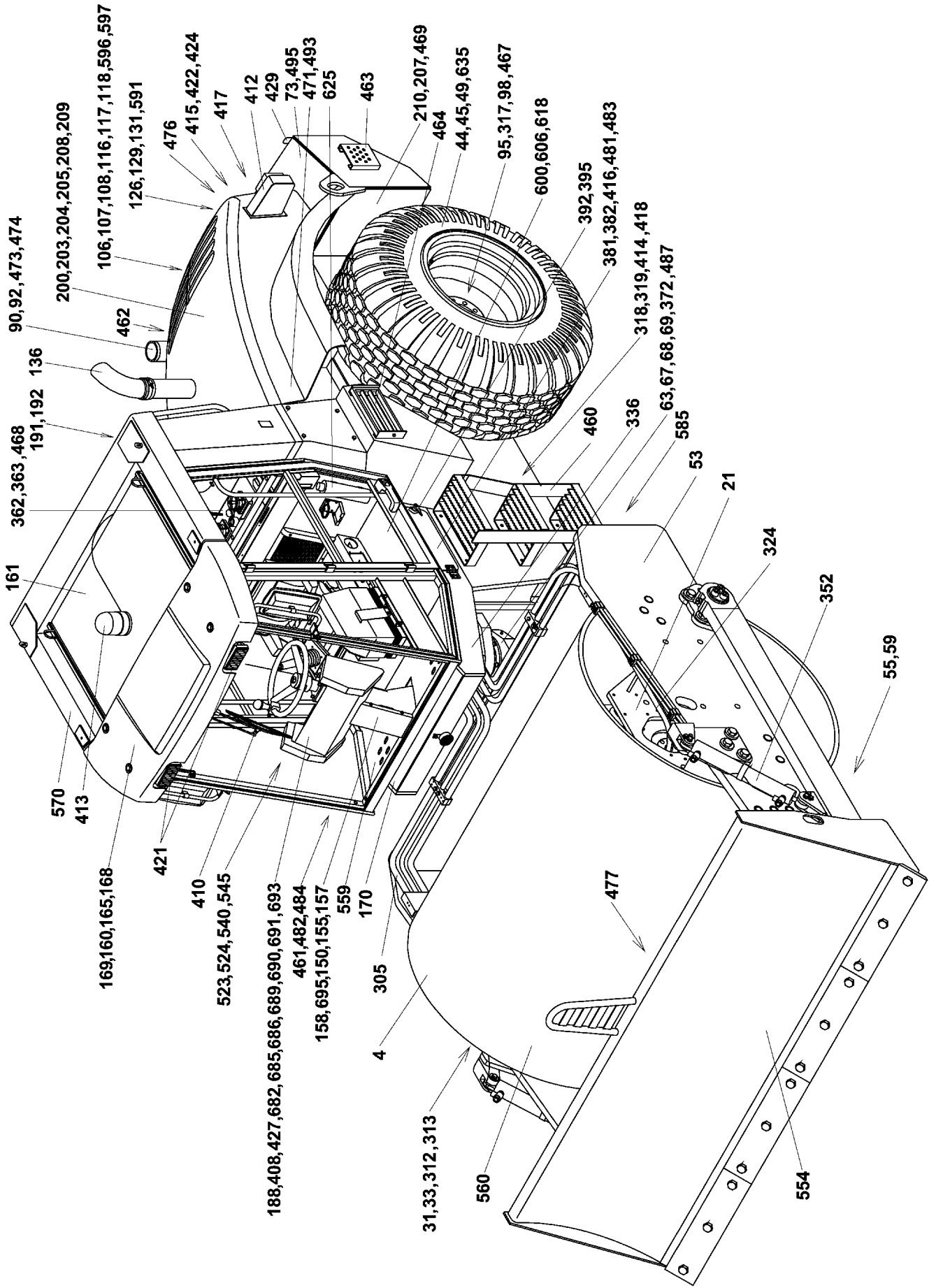

Contens, Inhalt, Sommaire, Indice, Содержание, Obsah

Group Baugruppe	Part Name Bezeichnung	Description Denominación	Denominazione Название	Název
410-1-11	WINDSHIELD WIPER SCHEIBENWISCHER	ESSUIE GLACE LIMPIAPARABRISAS	TERGICRISTALLO СТЕКЛООЧИСТИТЕЛЬ	STĚRAČ
410-10	WINDSHIELD WIPER SCHEIBENWISCHER	ESSUIE GLACE LIMPIAPARABRISAS	TERGICRISTALLO СТЕКЛООЧИСТИТЕЛЬ	STĚRAČ
411	RAILING GELANDER	BALUSTRADE BARRANDIL	MONTANTE ОГРАЖДЕНИЕ	ZÁBRADLÍ
412-1	DIRECT INDICATOR BLINKLEUCHE	FEU CLIGNOTANT LAMP. INDIC. DE DIREC.	LUCE DI DIREZIONE УКАЗАТЕЛЬ НАПРАВЛ.	SVĚTLO SMĚROVÉ
412-2	DIRECT INDICATOR BLINKLEUCHE	FEU CLIGNOTANT LAMP. INDIC. DE DIREC.	LUCE DI DIREZIONE УКАЗАТЕЛЬ НАПРАВЛ.	SVĚTLO SMĚROVÉ
413	FLASHING BEACON RUNDUMKENNLEUCHE	PHARE TOURNANT FAROL	LAMPADA ROTANTE МАЯК	MAJÁK
414	LOCK ABSPERRVORRICHTUNG	BOUCHON OBTURADOR	BLOCCAGGIO ЗАТВОР	UZÁVĚRKA
415	HORN HUPE	AVERTISSEUR SONORE BOCINA	AVVISATORE ACUSTICO ГУДОК	HOUBAČKA
416	ELECT INSTALLATION ELEKTROINSTALLATION	INSTALLAT ELECTRIQUE INST. ELECTRICA	IMPIANTO ELETTRICO ЭЛЕКТР. УСТАНОВКА	ELEKTROINSTALLACE
417	SIGNAL WARNANLAGE	SIGNAL INDICADOR	MONITORAGGIO СИГНАЛИЗАЦИЯ	SIGNALIZACE
418	LOCK ABSPERRVORRICHTUNG	BOUCHON OBTURADOR	BLOCCAGGIO ЗАТВОР	UZÁVĚRKA
421-1	FRONT LIGHTS VORDERES LICHTS	FEU AVANT LUZ DELANT	LUCI ANTERIORI ПЕРЕД ФОНАРЬ	SVĚTLOMETY PŘEDNÍ
421-2	FRONT LIGHTS VORDERES LICHTS	FEU AVANT LUZ DELANT	LUCI ANTERIORI ПЕРЕД ФОНАРЬ	SVĚTLOMETY PŘEDNÍ
422	REAR LIGHTS HINTERES LICHTS	FEU ARRIER LUZ TRASERA	LUCI POSTERIORI ЗАДНИЙ ФОНАРЬ	SVĚTLOMETY ZADNÍ
423	LIGHT LEUCHTE	FEU LUZ	LUCE ФОНАРЬ	SVĚTLO
424	TAIL LIGHT RUECKLICHT	LUEUR POSTERIEUR FARO POSTERIOR	LUCE TARGA ОСВЕЩЕНИЕ КОНЦЕВОЕ	OSVĚTLENÍ KONCOVÉ
427	MURPHY MURPHY	MURPHY MURPHY	MURPHY МУРФИ	MURPHY
429	REFLEX GLASS REFLEX GLAS	REFLEX VERRE REFLEX VIDRIO	CATARIFRANGENTE РЕФЛЕ СТЕКЛО	ODRAZKY
460	LEFT STAIRWAY STUFEN-LINKS	ESCALIER GAUCHE ESCALERA IZQUIERDA	ARROGGIO ЛЕСТНИЦА ЛЕВАЯ	SCHODY LEVÉ
461	RIGHT STAIRWAY STUFEN-RECHTS	ESCALIER DROIT ESCALERA DERECHA	ARROGGIO ЛЕСТНИЦА ПРАВАЯ	SCHODY PRAVÉ
462	RUNBOARD FUSSRASTE	MARCHEPIED ESCALON	POGGIAPIEDI ПОДСТАВКА	STUPAČKA
463	RUNBOARD FUSSRASTE	MARCHEPIED ESCALON	POGGIAPIEDI ПОДСТАВКА	STUPAČKA

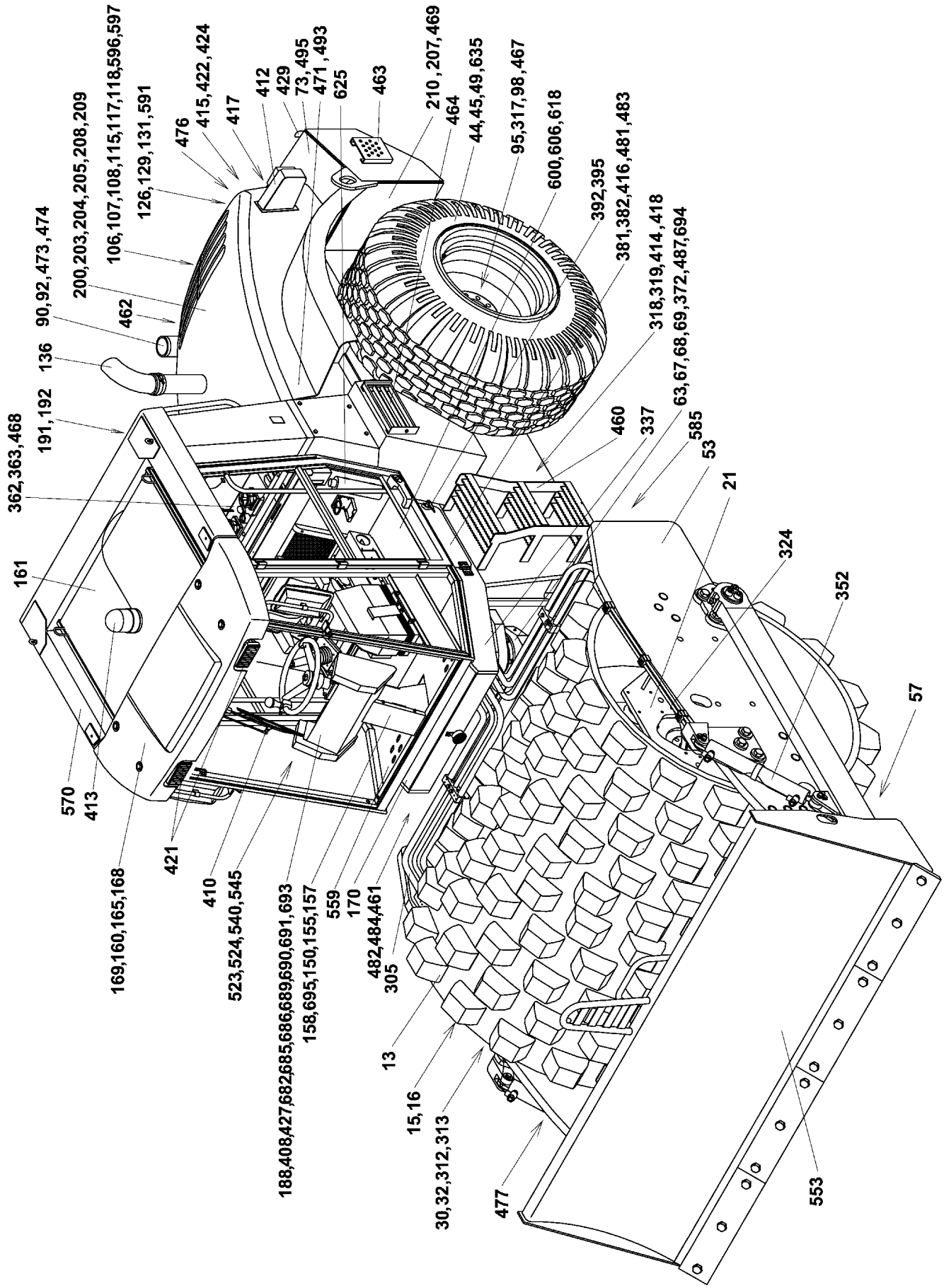

362,363,468

191,192 136 90,92,473,474

200,203,204,205,208,209

106,107,108,115,117,118,596,597

126,129,131,591

476

415,422,424

417

412

429

73,495

471,493

625

463

210,207,469

464

44,45,49,635

95,317,98,467

600,606,618

392,395

381,382,416,481,483

318,319,414,418

63,67,68,69,372,487,694

585

460

337

53

21

324

352

57

161

570

413

169,160,165,168

421

410

523,524,540,545

188,408,427,682,685,686,689,690,691,693

158,695,150,155,157

559

170

482,484,461

305

13

15,16

30,32,312,313

477

553

Contens, Inhalt, Sommaire, Indice, Содержание, Obsah

Group Baugruppe	Part Name Bezeichnung	Description Denominación	Denominazione Название	Název
464	STEP	MARCHE	ARPOGGIO	SCHOD
	STUFE	ESCALON	СТУПЕНЬ	
467	COVER DECKEL	COUVERGLE CUBIERTA	COPERCHIO КОЖУХ	KRYT
468	COVER DECKEL	COUVERGLE CUBIERTA	COPERCHIO КОЖУХ	KRYT
469	COVER DECKEL	COUVERGLE CUBIERTA	COPERCHIO КОЖУХ	KRYT
471	SCREEN BLENDE	PARE-ETINCELLES ANTIPARA	CAMINIERA ЗАСЛОН	ZASTĚNA
473	ACCESSORY ZUBEHOER	ATTACHEMENT EQUIPAMIENTO	ACCESSORIO ЗИП	PŘÍSLUŠENSTVI
473-2	HOLDER HALTER	SUPPORT SUJETADOR	SUPPORTO ДЕРЖАВКА	DRŽÁK
474	SIEVE SIEB	TAMIS TAMIZ	RETICELLA СИТО	SÍTKO
476	SUSPENSION AUFHAENGUNG	SUSPENSION SUSPENSION	BANDELLA ПОДБЕС	ZÁVĚS
477	SUSPENSION AUFHAENGUNG	SUSPENSION SUSPENSION	BANDELLA ПОДБЕС	ZÁVĚS
481	DOOR KASTENTUR	PORTILLON PUERTA	SPORTELLO ДВЕРЬ	DVIŘKA
481-1	DOOR KASTENTUR	PORTILLON PUERTA	SPORTELLO ДВЕРЬ	DVIŘKA
482	DOOR KASTENTUR	PORTILLON PUERTA	SPORTELLO ДВЕРЬ	DVIŘKA
482-1	DOOR KASTENTUR	PORTILLON PUERTA	SPORTELLO ДВЕРЬ	DVIŘKA
483	DOOR KASTENTUR	PORTILLON PUERTA	SPORTELLO ДВЕРЬ	DVIŘKA
484	DOOR KASTENTUR	PORTILLON PUERTA	SPORTELLO ДВЕРЬ	DVIŘKA
487	JOINT LOCK GELENKSICHERUNG	BLOCAGE DE ARTICULAT SEGURO DE ARTICULACI	BLOCCAGGIO ARTICOL. ЗАКЛЮЧЕНИЕ ШАРНИРА	ZAJIŠTĚNÍ KLOUBU
493	TOOL BOX RADKÁSTEN	CAISSE DE OUTILAGE CAJA DE INSTRUMENTOS	SCATOLA ШКАФ ДЛЯ ИНСТРУМЕНТ.	SKŘIŇ NÁŘADÍ
493-1	DOOR TUER	PORTE PUERTA	SPORTELLO ДВЕРЬ	DVEŘE
495	COVER DECKEL	COUVERGLE CUBIERTA	COPERCHIO КОЖУХ	KRYT
510	SIGN BESCHILDERUNG	EMBLEME ROTULO	TARGHE ЗНАК	ŠTÍTKY A NÁPISY
511	RATING PLATE SCHILD	ETIQUETTE ETIQUETA	VETRINO ТАБЛИЧКА	ŠTÍTEK

Release Date : 21.07.2010

Machine Type : ASC 150

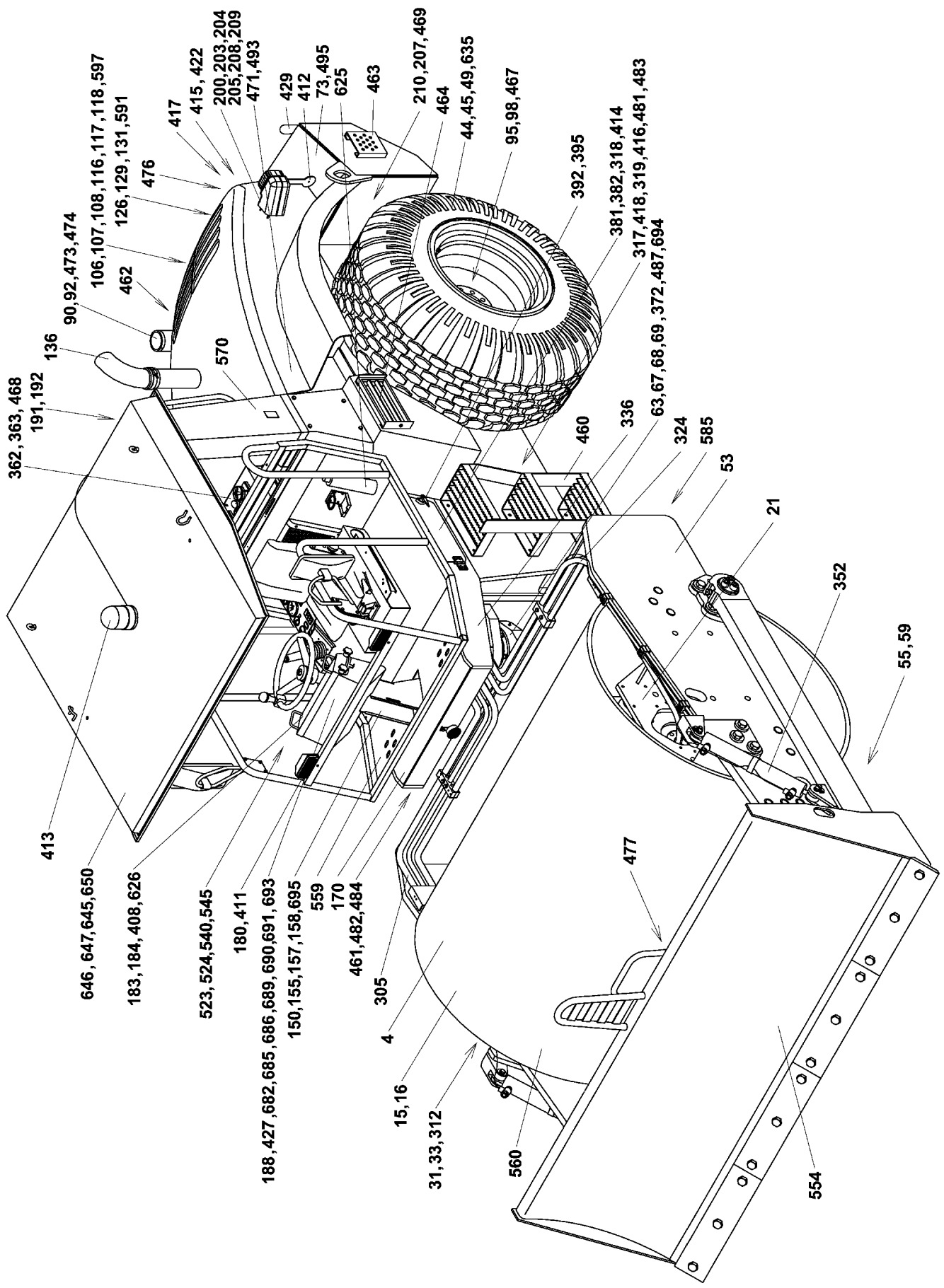

Contens, Inhalt, Sommaire, Indice, Содержание, Obsah

Group Baugruppe	Part Name Bezeichnung	Description Denominación	Denominazione Название	Název
513	RATING PLATE SCHILD	ETIQUETTE ETIQUETA	VETRINO ТАБЛИЧКА	ŠTÍTEK
523	ACCESSORY ZUBEHOER	ATTACHEMENT EQUIPAMIENTO	ACCESSORIO ЗИП	PŘÍSLUŠENSTVÍ
524	TOOLS HANDWERKZEUG	USTENSILE ADEREZO	ARMESE ИНСТРУМЕНТ	NAŘADÍ
540	OPERATION KIT ERSATZTEILE	PIECES DES RECHANGES PIEZAS DE REPUESTO	KIT ASSISTENZIALE ЗАП.ЧАСТИ ДЛЯ	NAHRADNÍ DÍLY
545	OPERATION KIT ERSATZTEILE	PIECES DES RECHANGES PIEZAS DE REPUESTO	KIT ASSISTENZIALE ЗАП.ЧАСТИ ДЛЯ	NAHRADNÍ DÍLY
554	BLADE SCHAR	SOC REJA	LAMA ОТВАЛ	RADLICE
558	MANUAL CONTROL HANDBETÄTIGUNG	COMMANDE A LA MAIN CONTROL MANUAL	COMANDO РУЧНОЕ УПРАВЛЕНИЕ	OVLÁDÁNÍ RUČNÍ
559	CONTROL BETÄTIGUNG	COMMANDE MANDO	COMANDO УПРАВЛЕНИЕ	OVLÁDÁNÍ
560	SEGMENTS SEGMENTE	SEGMENTS SEGMENTOS	SEGMENTI СЕМЕНТЫ	SEGMENTY
560-2	CLAMP KLEMME	PINCE SUJETADOR	STAFFA FISSAGGIO ЗАЖИМ	SVĚRKA
570	PROTECTIVE FRAME SCHURZRAHMEN	CADRE DE PROTECTION MARCO DE PROTECCION	TELAIO PROTEZIONE РАМА ПРЕДОХРАНИТЕЛЬН	ŘÁM OCHRANNÝ
585	RUNBOARD FUSSRASTE	MARCHEPIED ESCALON	ROGGIARIEDI ПОДСТАВКА	STUPAČKA
591	FAN COVER VENTILATORHAUBE	COUVERCLE VENTILAT CUBIERTA VENTILADOR	PROTEZIONE VENTILAT. КОЖУХ ВЕНТИЛЯТОРА	KRYT VENTILÁTORU
596	COVER DECKEL	COUVERCLE CUBIERTA	COPERCHIO КОЖУХ	KRYT
597	COVER DECKEL	COUVERGLE CUBIERTA	COPERCHIO КОЖУХ	KRYT
600	WATER HEATING HEIZUNG	CHAUFFAGE CALEFACCION	RISCALDAMENTO CABINA ОТОПЛЕНИЕ	TOPENÍ TEPLOVODNÍ
600-1	HEATER HEIZUNG	CHAUFFAGE CALEFACCION	RISCALDAMENTO CABINA ОТОПЛЕНИЕ	TOPENÍ
606	HEATER CONNECTION HEIZUNGSANSCHLUSS	ATACHMENT CHAUFFAGE UNION DE LA CALEFAC.	TUBAZIONI RISCALDAT. СОЕДИНАНИЕ ОТОПЛЕНИЯ	PŘÍPOJENÍ TOPENÍ
618	CONDITIONING KLIMATISIERUNG	CLIMATISATION CLIMATIZACION	CONDIZIONATORE КОНДИЦИОНЕРОВАН.ВОЗД	KLIMATIZACE
625	FIRE EXTINGUISHER FEUERLOESCHGERAET	EXTINCTEUR EXTINGUIDOR DE FUEGO	ESTINTORE ОГНЕТУШИТЕЛЬ	PŘÍSTROJ HASIČI
626	PAD LOCK SCHLOSS	VERROU CERRADURA	BLOCCAGGIO ЗАМОК	ZÁMEK VISÁČI
635	TYRE INFLATION REIFENFULLER	GONFLAGE DE PNEUS INFLADORdePNEUMATICOS	EMPIMENTO PNEU НАПОЛНИТЕЛЬ ШИНЫ	PLNĚNÍ PNEUMATIK

Release Date : 21.07.2010

Machine Type : ASC 150

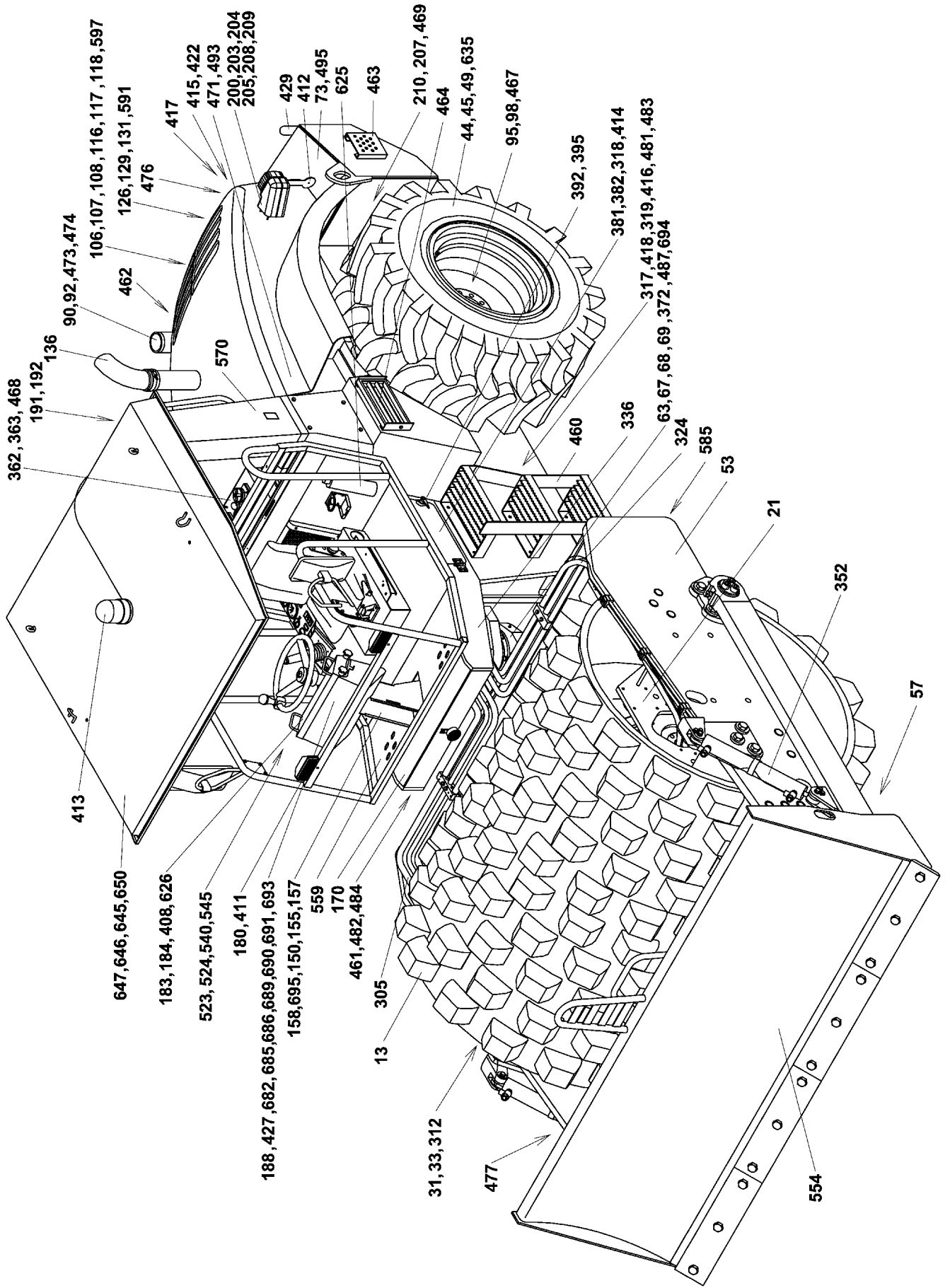

Contens, Inhalt, Sommaire, Indice, Содержание, Obsah

Group Baugruppe	Part Name Bezeichnung	Description Denominación	Denominazione Название	Název
645-1	CANOPI DACH	TOIT TECHUELO	TETTUCCIO КРЫШКА	STRÍŠKA
645-2	CANOPI DACH	TOIT TECHUELO	TETTUCCIO КРЫШКА	STRÍŠKA
646	FOOT STANDER	SUPPORT PEDESTAL	SUPPORTO ТУМБА	NOHA
647 1	CANOPI YELLOW DACH GELB	TOIT JUANE TECHUELO AMARIL	TETTUCCIO GIALLO КРЫШКА ЖЁЛТАЯ	STRÍŠKA ŽLUTÁ
647 2	CANOPI GREY DACH GRAVER	TOIT GRIS TECHUELO GRIS	TETTUCCIO GRIG. КРЫШКА ЦБЕТА	STRÍŠKA ŠEDA
647 3	CANOPI BLACK DACH SCHWARZ	TOIT NOIR TECHUELO NEGRO	TETTUCCIO NERO КРЫШКА ЧЁРНАЯ	STRÍŠKA ČERNÁ
650	CANOPI SCHUTZDACH	TOIT PROTECTION TECHO PROTECTOR	TETTUCCIO КРЫШКА	STRÍŠKA OCHRANNÁ
685	TACHOGRAPH TACHYGRAPHIE	TACHYGRAPHIE TACÓGRAFO	TACHOGRAFO ТАХОГРАФ	TACHOGRAF
686	CABLE KABEL	CABLE CABLE	CAVO КАБЕЛЬ	KABEL
689	COMPACTION METER VERDICHTUNGS MESSER	MESUREUR COMPACTAGE MENSURADOR	CONDENSAMENTO METRO ИЗМЕРИТЕЛЬ ТРАМБОВКИ	KOMPAKTOMETR
689-3	HOLDER HALTER	SUPPORT SUJETADOR	SUPPORTO ДЕРЖАВКА	DRŽÁK
690	COMPACTION METER VERDICHTUNGS MESSER	MESUREUR COMPACTAGE MENSURADOR	CONDENSAMENTO METRO ИЗМЕРИТЕЛЬ ТРАМБОВКИ	KOMPAKTOMETR
690-3	HOLDER HALTER	SUPPORT SUJETADOR	SUPPORTO ДЕРЖАВКА	DRŽÁK
691	COMPACTION METER VERDICHTUNGS MESSER	MESUREUR COMPACTAGE MENSURADOR	CONDENSAMENTO METRO ИЗМЕРИТЕЛЬ ТРАМБОВКИ	KOMPAKTOMETR
691-3	HOLDER HALTER	SUPPORT SUJETADOR	SUPPORTO ДЕРЖАВКА	DRŽÁK
693	REVOLUTION SENSOR DREHZAHLMESSER	COMPTE TOURS CUENTA REVOLUCIONES	SENSORE ДАТЧИК ОБОРОТОВ	SNÍMAČ OTÁČEK
694	ROPS D2 ROPS D2	ROPS D2 ROPS D2	ROPS D2 РОПС	ROPS D2
695	BELT SELF-WINDING SICHERHEITSGURT	BAND DE SECURITE CINTURON DE SEGURID.	BANDELLA ПРЕДОХРАНИТ.ПОЯС	PÁS SAMONAVIJECI

SPARE PARTS CATALOGUE
ERSATZTEILKATALOG
CATALOGO DE REPUESTOS
CATALOGUE DE PIECES DE RECHANGE
CATALOGO PARTI DI RICAMBIO
КАТАЛОГ ЗАПАСНЫХ ЧАСТЕЙ
KATALOG NÁHRADNÍCH DÍLŮ

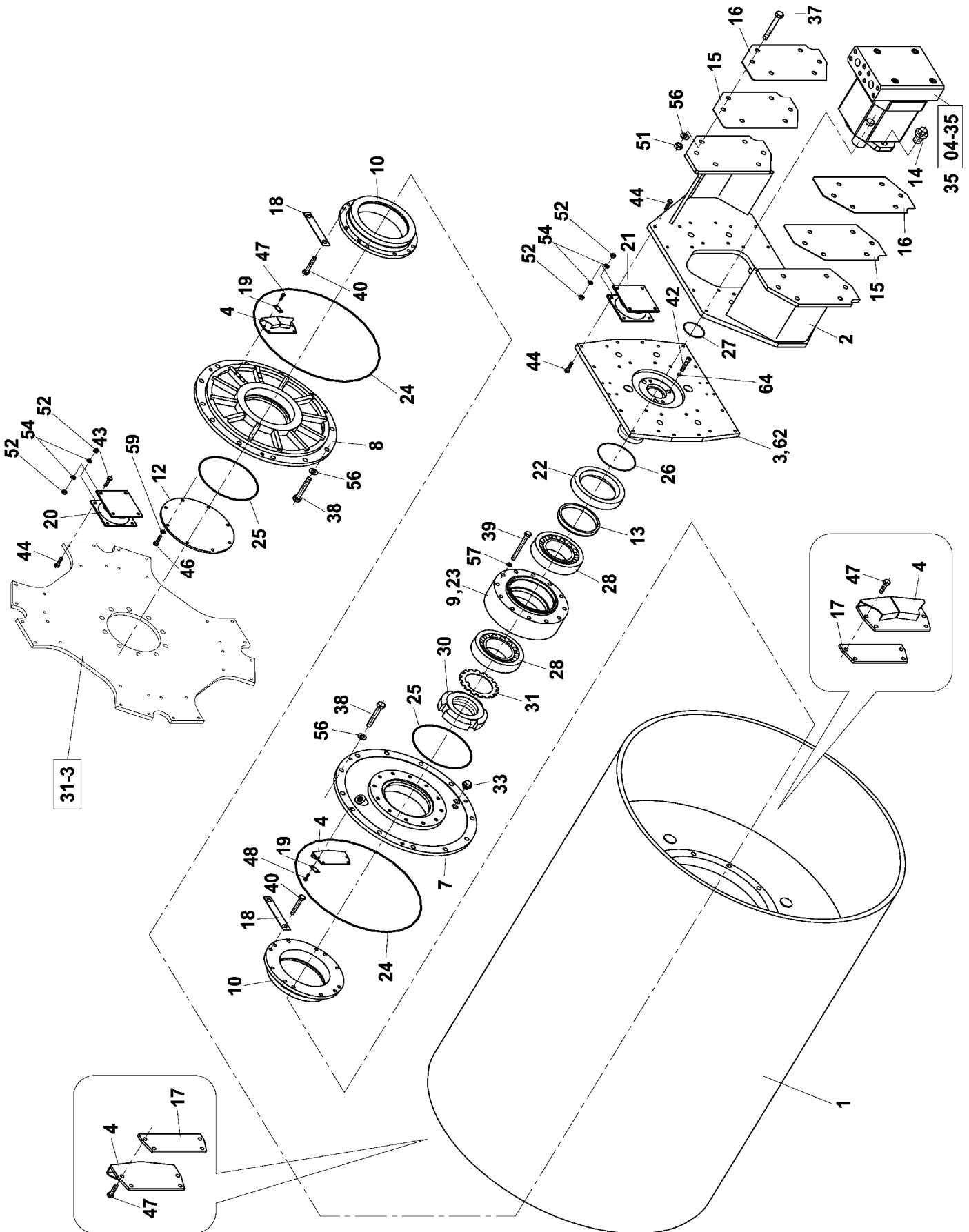

Group
Baugruppe

Spare Parts List
4 VIBRATING DRUM

Pos	Part Number Artikel	Quantity Menge	Weight Gewicht	Part Name Bezeichnung	Description Denominacion	Denominazione Название	Název dílu
0	4-106978	1	4975,000	VIBRATING DRUM RUETTELBANDAGE	ROUE A VIBRATION RODETE VIBRATORIO	RULLO VIBRANTE ВИБРАЦИОН.БЕГУН	BĚHOUN VIBRAČNÍ
1	4-105459	1	4235,000	DRUM BANDAGE	BAND DE ROULEMENT BANDA DE RODADURA	RULLO БЕГУН	BĚHOUN
2	4-209030	1	182,000	BRACKET KONSOLE	CONSOLE CONSOLA	SUPPORTO КОНСОЛЬ	KONZOLA
3	4-106976	1	101,000	DAMPER PLATE DAMPERPLATTE LINKS	PLAQUE AMORTISS PLACA AMORTIGUADORA	PIASTRA ANTIVIBRANTE ПЛИТА АМОТИЗИАТ	DESKA VIBRACE
4	4-319450	4	0,950	OIL DIPPERS SCHÖPFLEFFEL	PUISSELLE D'HUILE CUCHARA	TAPPO RIFORMIM. OLIO МАСТЕРОК	NABĚRAČKY OLEJE
7	4-105347	1	95,000	LEFT COVER LINKER DECKEL	COUVERCLE GAUCHE TAPA IZQUIERDA	COPERCHIO SINISTRO ЛЕВАЯ КРЫШКА	VÍKO LEVÉ
8	4-105411	1	94,000	RIGHT COVER RECHTER DECKEL	COUVERCLE DROIT TAPA DERECHA	COPERCHIO DESTRO ПРАВАЯ КРЫШКА	VÍKO PRAVÉ
9	4-208611	1	67,500	HUB NABE	MOYEU CUBO	MOZZO СТУПИЦА	NÁBOJ
10	4-311501	2	17,700	INNER COVER INNENDECKEL	COUVERCLE INTERIEUR TAPA	COPERCHIO INTERNO КРЫШКА	VÍKO VNITŘNÍ
12	4-319724	1	4,200	COVER DECKEL	COUVERCLE TAPA	COPERCHIO КРЫШКА	VÍČKO
13	4-316730	1	1,200	RING RING	BAGUE ANILLO	ANELLO КОЛЬЦО	KROUŽEK
14	4-3600012030	2	0,010	BOLT SCHRAUBE	VIS TORNILLO	VITE БОЛТ	ŠROUB
15	4-437220	2	1,780	SPACING RING DISTANZ UNTERLEGSCH	CALE D'ECARTEMENT ARANDELA ESPACIADORA	ANELLO DISTANZLE ДИСТАНЦИОН ПРОКЛАДКА	PODLOŽKA DISTANČNÍ
16	4-437219	2	4,440	SPACING RING DISTANZ UNTERLEGSCH	CALE D'ECARTEMENT ARANDELA ESPACIADORA	ANELLO DISTANZLE ДИСТАНЦИОН ПРОКЛАДКА	PODLOŽKA DISTANČNÍ
17	4-320354	2	0,470	WASHER UNTERLEGSCHIEBE	RONDELLE ARANDELA	RONDELLA ШАЙБА	PODLOŽKA
18	4-424739	8	0,070	WASHER UNTERLEGSCHIEBE	RONDELLE ARANDELA	RONDELLA ШАЙБА	PODLOŽKA
19	4-437218	8	0,010	WASHER UNTERLEGSCHIEBE	RONDELLE ARANDELA	RONDELLA ШАЙБА	PODLOŽKA
20	4-9200000037	8	5,900	RUBBER MOUNTING GUMMISCHWINGMETAL	GOMME METAL GOMA METAL	TASSELLO IN GOMMA РЕЗИНОМЕТАЛЛ	GUMOKOV
21	4-441169	6	3,100	RUBBER MOUNTING GUMMISCHWINGMETAL	GOMME METAL GOMA METAL	TASSELLO IN GOMMA РЕЗИНОМЕТАЛЛ	GUMOKOV
22	4-6160070411	1	1,000	OIL SEAL GUFERO RING	ANNEAU GUFERO GUFERO	ANELLO DI TENUTA ГУФЕРО	GUFERO
23	4-5462041020	1	0,001	RING RING	BAGUE ANILLO	ANELLO КОЛЬЦО	KROUŽEK

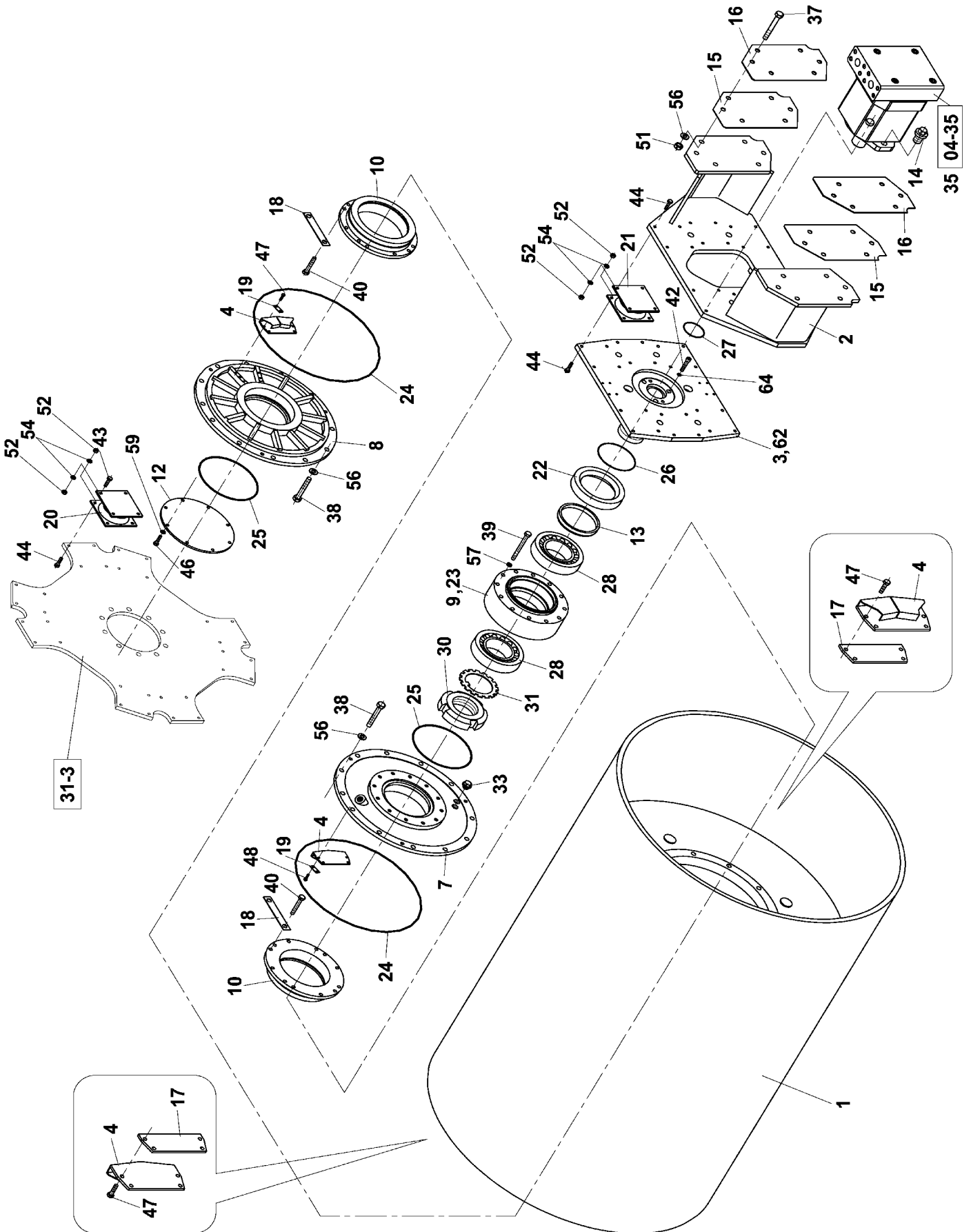

Group
Baugruppe

Spare Parts List
4 VIBRATING DRUM

Pos	Part Number Artikel	Quantity Menge	Weight Gewicht	Part Name Bezeichnung	Description Denominación	Denominazione Название	Název dílu
24	4-6160141006	2	0,070	RING RING	BAGUE ANILLO	ANELLO КОЛЬЦО	KROUŽEK
25	4-6160141007	2	0,030	RING RING	BAGUE ANILLO	ANELLO КОЛЬЦО	KROUŽEK
26	4-6160141003	1	0,002	RING RING	BAGUE ANILLO	ANELLO КОЛЬЦО	KROUŽEK
27	4-6160141001	1	0,010	RING RING	BAGUE ANILLO	ANELLO КОЛЬЦО	KROUŽEK
28	4-5462070026	2	7,600	BEARING LAGER	PALIER COJINETE	CUSCINETTO ПОДШИПНИК	LOŽISKO
30	4-5462110042	1	1,260	NUT MUTTER	ECROU TUERCA	DADO ГАЙКА	MATICE
31	4-5462110162	1	0,113	LOCKING SHEET SICHERUNGSBLECH	TOLE DE SURETE CHAPA DE SEGURIDAD	PIASTRINA DI BLOCCAG СТОПОР	PLECH POJISTNÝ
33	4-5358570028	4	0,080	MAGNETIC PLUG MAGNETISCHER STOPFEN	BOUCHON MAGNETIQUE TAPON MAGNETICO	TAPPO MAGNETICO ПРОБКА МАГНЕТНАЯ	ZÁTKA MAGNETICKÁ
35	4-323786	1	25,500	HYDROMOTOR HYDROMOTOR	HYDROMOTEUR HIDROMOTOR	MOTORE IDRAULICO ГИДРОДВИГАТЕЛЬ	HYDROMOTOR
37	4-3001520120	12	0,355	BOLT SCHRAUBE	VIS TORNILLO	VITE БОЛТ	ŠROUB
38	4-3001520070	24	0,235	BOLT SCHRAUBE	VIS TORNILLO	VITE БОЛТ	ŠROUB
39	4-3001516130	12	0,234	BOLT SCHRAUBE	VIS TORNILLO	VITE БОЛТ	ŠROUB
40	4-3002516050	16	0,105	BOLT SCHRAUBE	VIS TORNILLO	VITE БОЛТ	ŠROUB
42	4-3114314025	3	0,120	BOLT SCHRAUBE	VIS TORNILLO	VITE БОЛТ	ŠROUB
43	4-3001512060	32	0,068	BOLT SCHRAUBE	VIS TORNILLO	VITE БОЛТ	ŠROUB
44	4-3002512050	80	0,060	BOLT SCHRAUBE	VIS TORNILLO	VITE БОЛТ	ŠROUB
46	4-3002512025	8	0,035	BOLT SCHRAUBE	VIS TORNILLO	VITE БОЛТ	ŠROUB
47	4-3002508025	8	0,014	BOLT SCHRAUBE	VIS TORNILLO	VITE БОЛТ	ŠROUB
48	4-3002508016	8	0,011	BOLT SCHRAUBE	VIS TORNILLO	VITE БОЛТ	ŠROUB
51	4-3048500200	12	0,062	NUT MUTTER	ECROU TUERCA	DADO ГАЙКА	MATICE
52	4-3530020120	112	0,012	NUT MUTTER	ECROU TUERCA	DADO ГАЙКА	MATICE

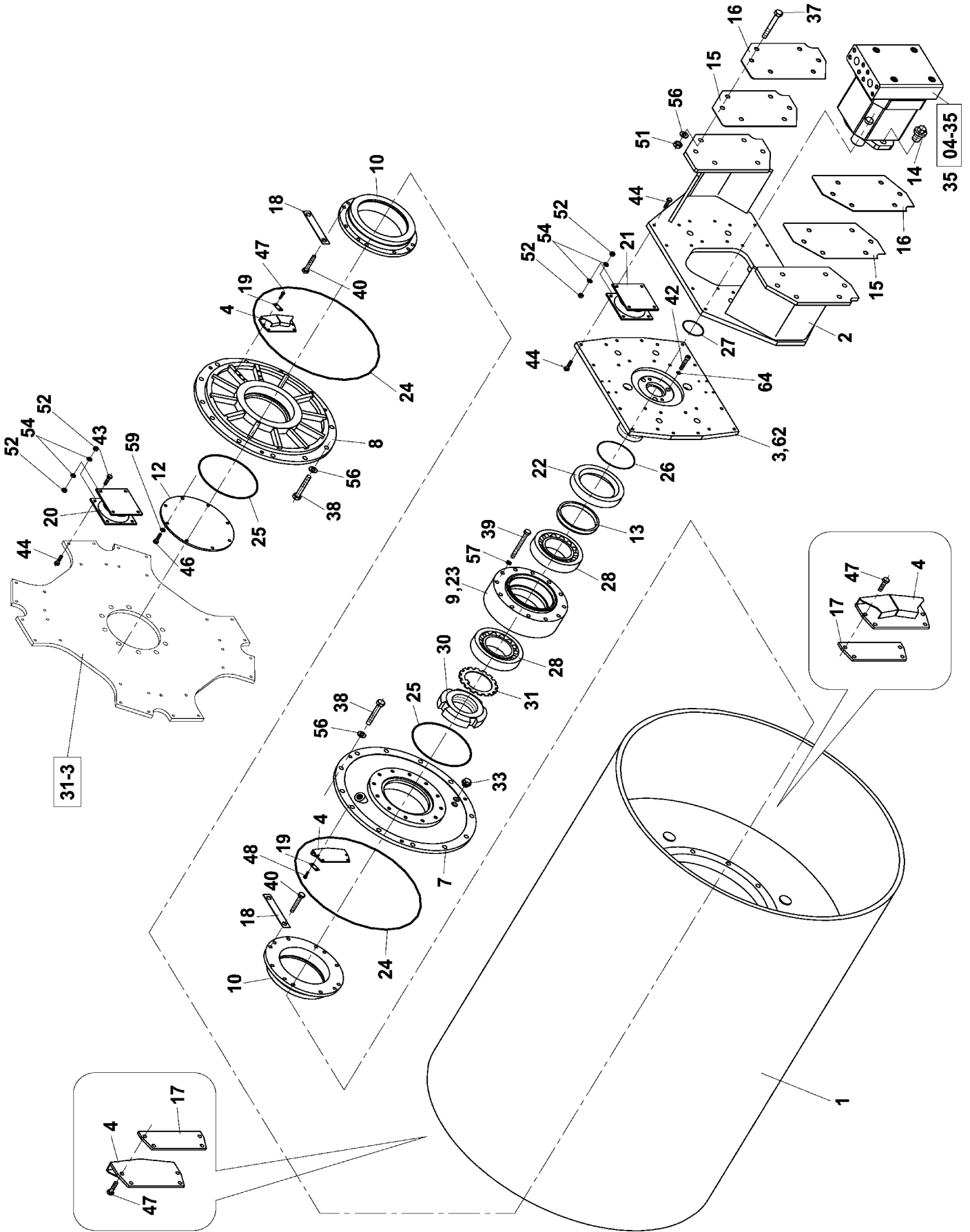

Group
Baugruppe

Spare Parts List

4 VIBRATING DRUM

Pos	Part Number Artikel	Quantity Menge	Weight Gewicht	Part Name Bezeichnung	Description Denominación	Denominazione Название	Název dílu
54	4-3170600130	112	0,007	WASHER UNTERLEGSCHEIBE	RONDELLE ARANDELA	RONDELLA ШАЙБА	PODLOŽKA
56	4-3900017200	36	0,012	SPRING WASHER FEDERRING	RONDELLE GROWER ARANDELA ELASTICA	RONDELLA ELASTICA ПРУЖИННАЯ ШАЙБА	PODLOŽKA PRUŽNÁ
57	4-3900017160	12	0,010	WASHER UNTERLEGSCHEIBE	RONDELLE ARANDELA	RONDELLA ШАЙБА	PODLOŽKA
59	4-3900017120	8	0,003	WASHER UNTERLEGSCHEIBE	RONDELLE ARANDELA	RONDELLA ШАЙБА	PODLOŽKA
62	4-5353080052	1	0,010	BLEEDER VALVE VENTIL	SOUPAPE VALVULA	VALVOLA ВЕНТИЛЬ	VENTIL ODVZDUŠŇOVACÍ
64	4-6090010412	3	0,002	PACKING RING DICHTUNGSRING	BAGUE DE GARNITURE ANILLO DE EMPAQ.	CORREDO ANELLI УПЛОТНИТ КОЛЬЦО	KROUŽEK TĚSNIČÍ

4-35

HYDROMOTOR
HYDROMOTOR
HYDROMOTEUR

HIDROMOTOR
MOTORE IDRAULICO
ГИДРОДВИГАТЕЛЬ
HYDROMOTOR

ASC 150

323786

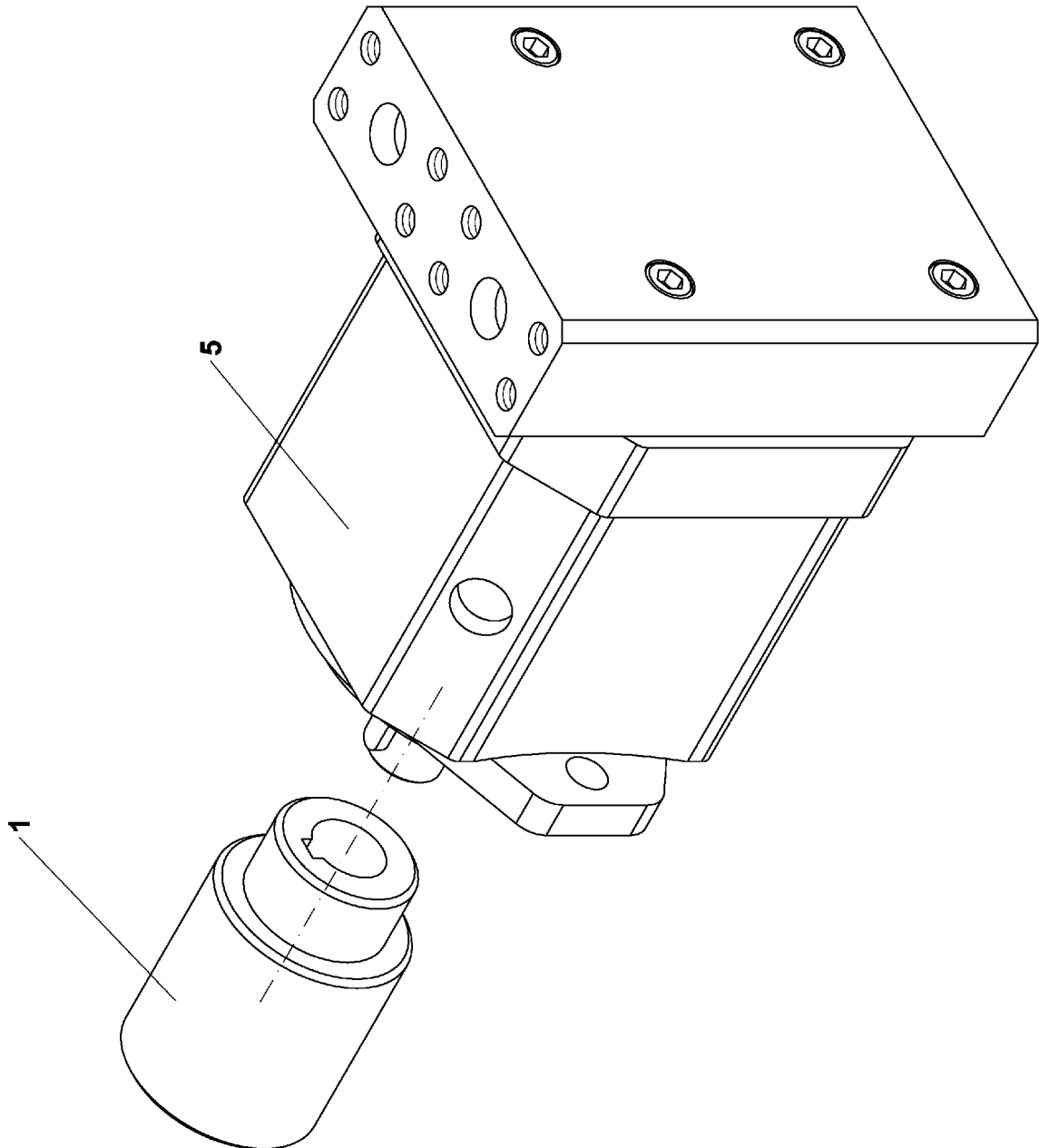

Spare Parts List

4-35 HYDROMOTOR

Group
Baugruppe

Pos	Part Number Artikel	Quantity Menge	Weight Gewicht	Part Name Bezeichnung	Description Denominación	Denominazione Название	Název dílu
0	4-323786	1	25,500	HYDROMOTOR HYDROMOTOR	HYDROMOTEUR HIDROMOTOR	MOTORE IDRAULICO ГИДРОДВИГАТЕЛЬ	HYDROMOTOR
1	4-323787	1	1,900	PINION RITZEL	PIGNON PINON	PIGNONE ШЕСТЕРНЯ	OŘECH
5	4-9540000136	1	22,000	HYDROMOTOR HYDROMOTOR	HYDROMOTEUR HIDROMOTOR	MOTORE IDRAULICO ГИДРОДВИГАТЕЛЬ	HYDROMOTOR

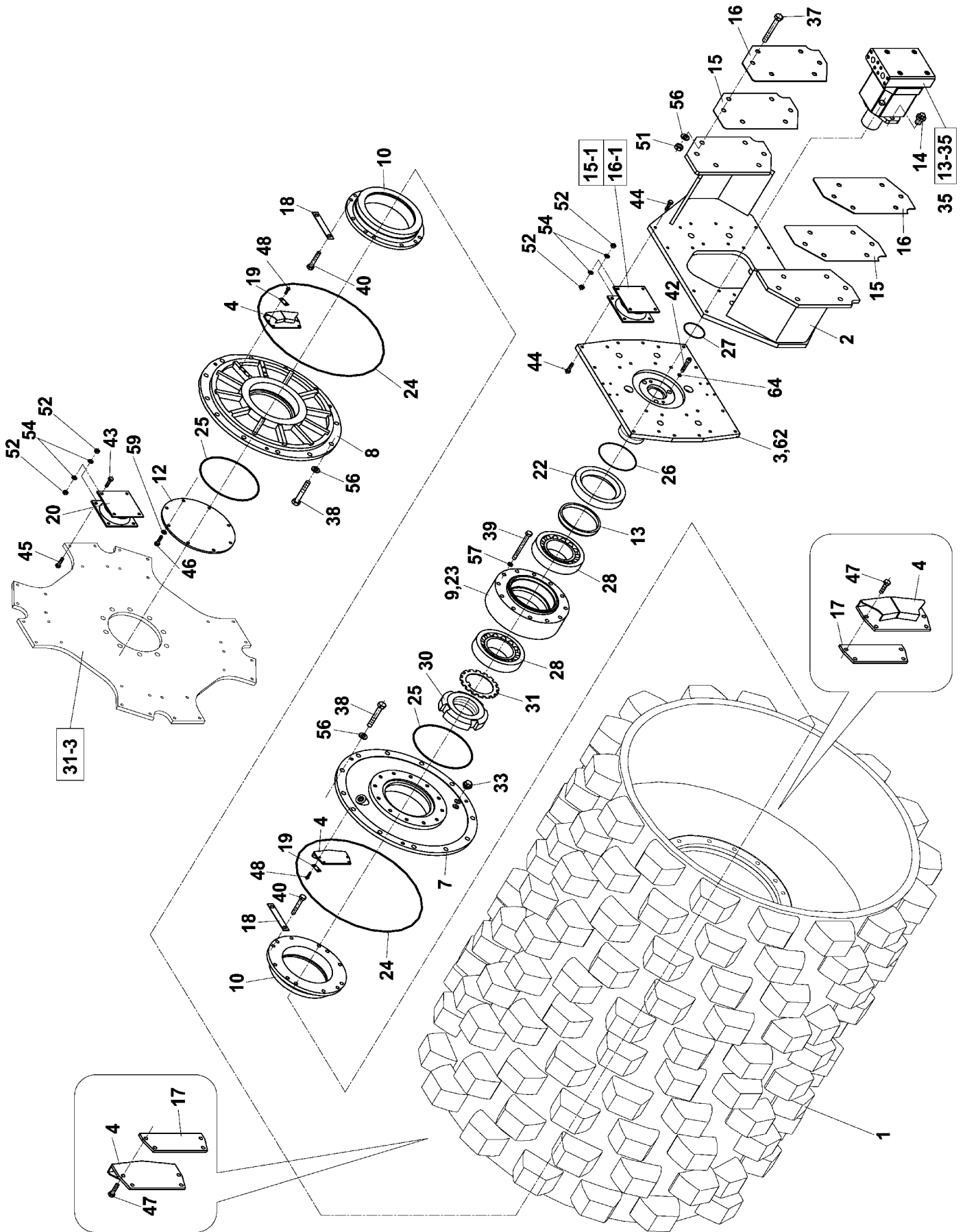

Group
Baugruppe

Spare Parts List
13 PAD FOOT DRUM

Pos	Part Number Artikel	Quantity Menge	Weight Gewicht	Part Name Bezeichnung	Description Denominacion	Denominazione Название	Název dílu
0	4-107130	1	4946,000	PAD FOOT DRUM SCHAFFFUSSBANDAGE	CYLINDRE A POINTES BANDA DE PUAS	RULLO A PIEDI DI MON БЕГУН ИГОЛЬЧАТЫЙ	БЕHOУН JEŽKOVÝ
1	4-105596	1	4142,000	DRUM BANDAGE	BAND DE ROULEMENT BANDA DE RODADURA	RULLO БЕГУН	БЕHOУН
2	4-209030	1	182,000	BRACKET KONSOLE	CONSOLE CONSOLA	SUPPORTO КОHCOЛЬ	KONZOLA
3	4-106976	1	101,000	DAMPER PLATE DAMPFERPLATTE LINKS	PLAQUE AMORTISS PLACA AMORTIGUADORA	PIASTRA ANTIVIBRANTE ПЛИТА АМОРТИЗАТ	DESKA VIBRACE
4	4-319450	4	0,950	OIL DIPPERS SCHÖPFLEFFEL	PUISSELLE D'HUILE CUCHARA	TAPPO RIFORMIM. OLIO МАСТЕРОК	NABĚRAČKY OLEJE
7	4-105347	1	95,000	LEFT COVER LINKER DECKEL	COUVERCLE GAUCHE TAPA IZQUIERDA	COPERCHIO SINISTRO ЛЕВАЯ КРЫШКА	VÍKO LEVÉ
8	4-105411	1	94,000	RIGHT COVER RECHTER DECKEL	COUVERCLE DROIT TAPA DERECHA	COPERCHIO DESTRO ПРАВАЯ КРЫШКА	VÍKO PRAVÉ
9	4-208611	1	67,500	HUB NABE	MOYEU CUBO	MOZZO СТУПИЦА	NÁBOJ
10	4-311501	2	17,700	INNER COVER INNENDECKEL	COUVERCLE INTERIEUR TAPA	COPERCHIO INTERNO КРЫШКА	VÍKO VNITŘNÍ
12	4-319724	1	4,200	COVER DECKEL	COUVERCLE TAPA	COPERCHIO КРЫШКА	VÍČKO
13	4-316730	1	1,200	RING RING	BAGUE ANILLO	ANELLO КОЛЬЦО	KROUŽEK
14	4-3600012030	2	0,010	BOLT SCHRAUBE	VIS TORNILLO	VITE БОЛТ	ŠROUB
15	4-437220	2	1,780	SPACING RING Distanz UNTERLEGSCH	CALE D'ECARTEMENT ARANDELA ESPACIADORA	ANELLO DISTANZLE ДИСТАНЦИОН ПРОКЛАДКА	PODLOŽKA DISTANČNÍ
16	4-437219	2	4,440	SPACING RING Distanz UNTERLEGSCH	CALE D'ECARTEMENT ARANDELA ESPACIADORA	ANELLO DISTANZLE ДИСТАНЦИОН ПРОКЛАДКА	PODLOŽKA DISTANČNÍ
17	4-320354	2	0,470	WASHER UNTERLEGSCHIEBE	RONDELLE ARANDELA	RONDELLA ШАЙБА	PODLOŽKA
18	4-424739	8	0,070	WASHER UNTERLEGSCHIEBE	RONDELLE ARANDELA	RONDELLA ШАЙБА	PODLOŽKA
19	4-437218	8	0,010	WASHER UNTERLEGSCHIEBE	RONDELLE ARANDELA	RONDELLA ШАЙБА	PODLOŽKA
20	4-9200000037	8	5,900	RUBBER MOUNTING GUMMISCHWINGMETAL	GOMME METAL GOMA METAL	TASSELLO IN GOMMA РЕЗИНОМЕТАЛЛ	GUMOKOV
21	4-441169	6	3,100	RUBBER MOUNTING GUMMISCHWINGMETAL	GOMME METAL GOMA METAL	TASSELLO IN GOMMA РЕЗИНОМЕТАЛЛ	GUMOKOV
22	4-6160070411	1	1,000	OIL SEAL GUFERO RING	ANNEAU GUFERO GUFERO	ANELLO DI TENUTA ГУФЕРО	GUFERO
23	4-5462041020	1	0,001	RING RING	BAGUE ANILLO	ANELLO КОЛЬЦО	KROUŽEK

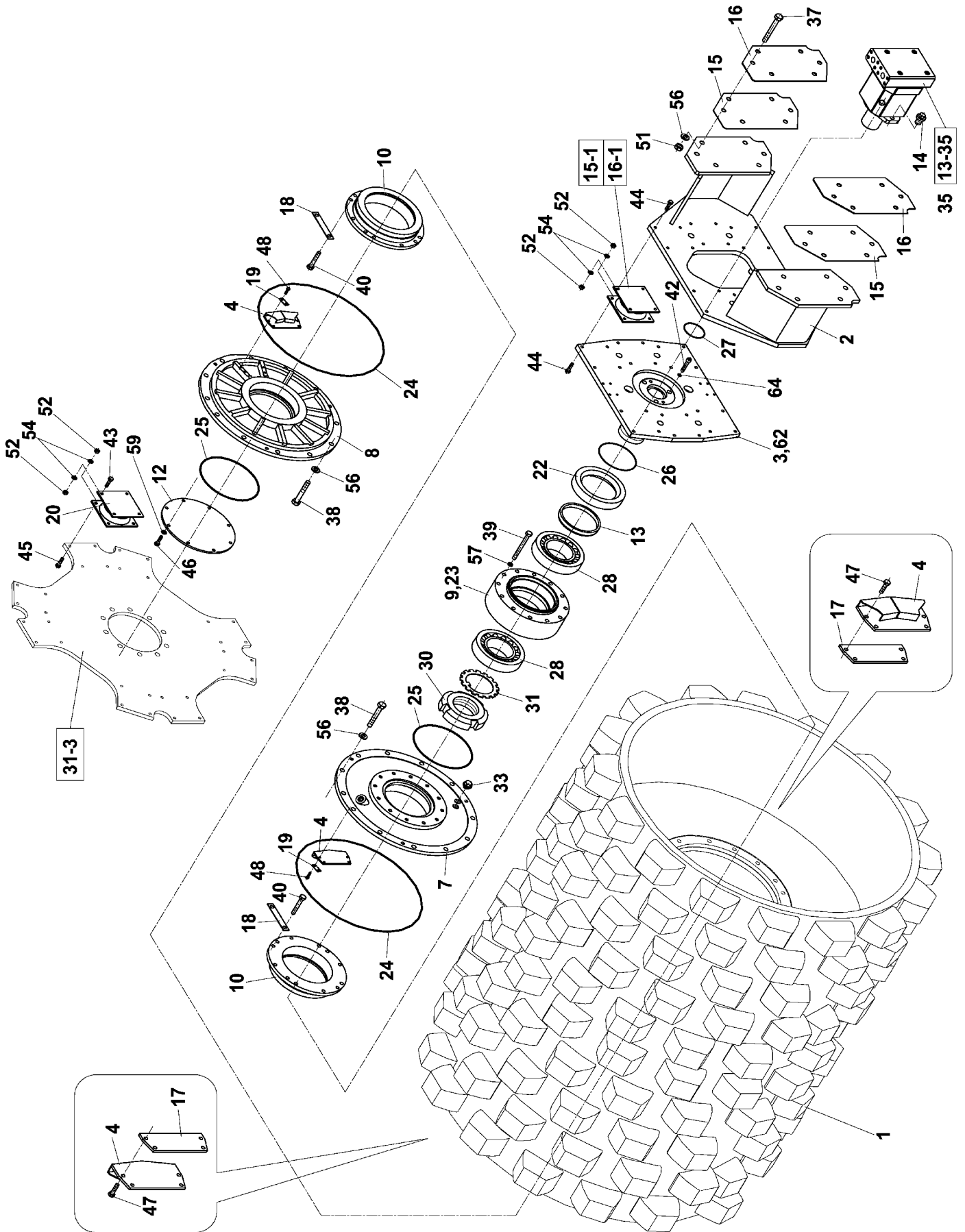

Group
Baugruppe

Spare Parts List

13 PAD FOOT DRUM

Pos	Part Number Artikel	Quantity Menge	Weight Gewicht	Part Name Bezeichnung	Description Denominación	Denominazione Название	Název dílu
24	4-6160141006	2	0,070	RING RING	BAGUE ANILLO	ANELLO КОЛЬЦО	KROUŽEK
25	4-6160141007	2	0,030	RING RING	BAGUE ANILLO	ANELLO КОЛЬЦО	KROUŽEK
26	4-6160141003	1	0,002	RING RING	BAGUE ANILLO	ANELLO КОЛЬЦО	KROUŽEK
27	4-6160141001	1	0,010	RING RING	BAGUE ANILLO	ANELLO КОЛЬЦО	KROUŽEK
28	4-5462070026	2	7,600	BEARING LAGER	PALIER COJINETE	CUSCINETTO ПОДШИПНИК	LOŽISKO
30	4-5462110042	1	1,260	NUT MUTTER	ECROU TUERCA	DADO ГАЙКА	MATICE
31	4-5462110162	1	0,113	LOCKING SHEET SICHERUNGSBLECH	TOLE DE SURETE CHAPA DE SEGURIDAD	PIASTRINA DI BLOCCAG СТОПОР	PLECH POJISTNÝ
33	4-5358570028	4	0,080	MAGNETIC PLUG MAGNETISCHER STOPFEN	BOUCHON MAGNETIQUE TAPON MAGNETICO	TAPPO MAGNETICO ПРОБКА МАГНЕТНАЯ	ZÁTKA MAGNETICKÁ
35	4-323786	1	25,500	HYDROMOTOR HYDROMOTOR	HYDROMOTEUR HIDROMOTOR	MOTORE IDRAULICO ГИДРОДВИГАТЕЛЬ	HYDROMOTOR
37	4-3001520120	12	0,355	BOLT SCHRAUBE	VIS TORNILLO	VITE БОЛТ	ŠROUB
38	4-3001520070	24	0,235	BOLT SCHRAUBE	VIS TORNILLO	VITE БОЛТ	ŠROUB
39	4-3001516130	12	0,234	BOLT SCHRAUBE	VIS TORNILLO	VITE БОЛТ	ŠROUB
40	4-3002516050	16	0,105	BOLT SCHRAUBE	VIS TORNILLO	VITE БОЛТ	ŠROUB
42	4-3114314025	3	0,120	BOLT SCHRAUBE	VIS TORNILLO	VITE БОЛТ	ŠROUB
43	4-3001512060	32	0,068	BOLT SCHRAUBE	VIS TORNILLO	VITE БОЛТ	ŠROUB
44	4-3002512050	80	0,060	BOLT SCHRAUBE	VIS TORNILLO	VITE БОЛТ	ŠROUB
46	4-3002512025	8	0,035	BOLT SCHRAUBE	VIS TORNILLO	VITE БОЛТ	ŠROUB
47	4-3002508025	8	0,014	BOLT SCHRAUBE	VIS TORNILLO	VITE БОЛТ	ŠROUB
48	4-3002508016	8	0,011	BOLT SCHRAUBE	VIS TORNILLO	VITE БОЛТ	ŠROUB
51	4-3048500200	12	0,062	NUT MUTTER	ECROU TUERCA	DADO ГАЙКА	MATICE
52	4-3530020120	32	0,012	NUT MUTTER	ECROU TUERCA	DADO ГАЙКА	MATICE

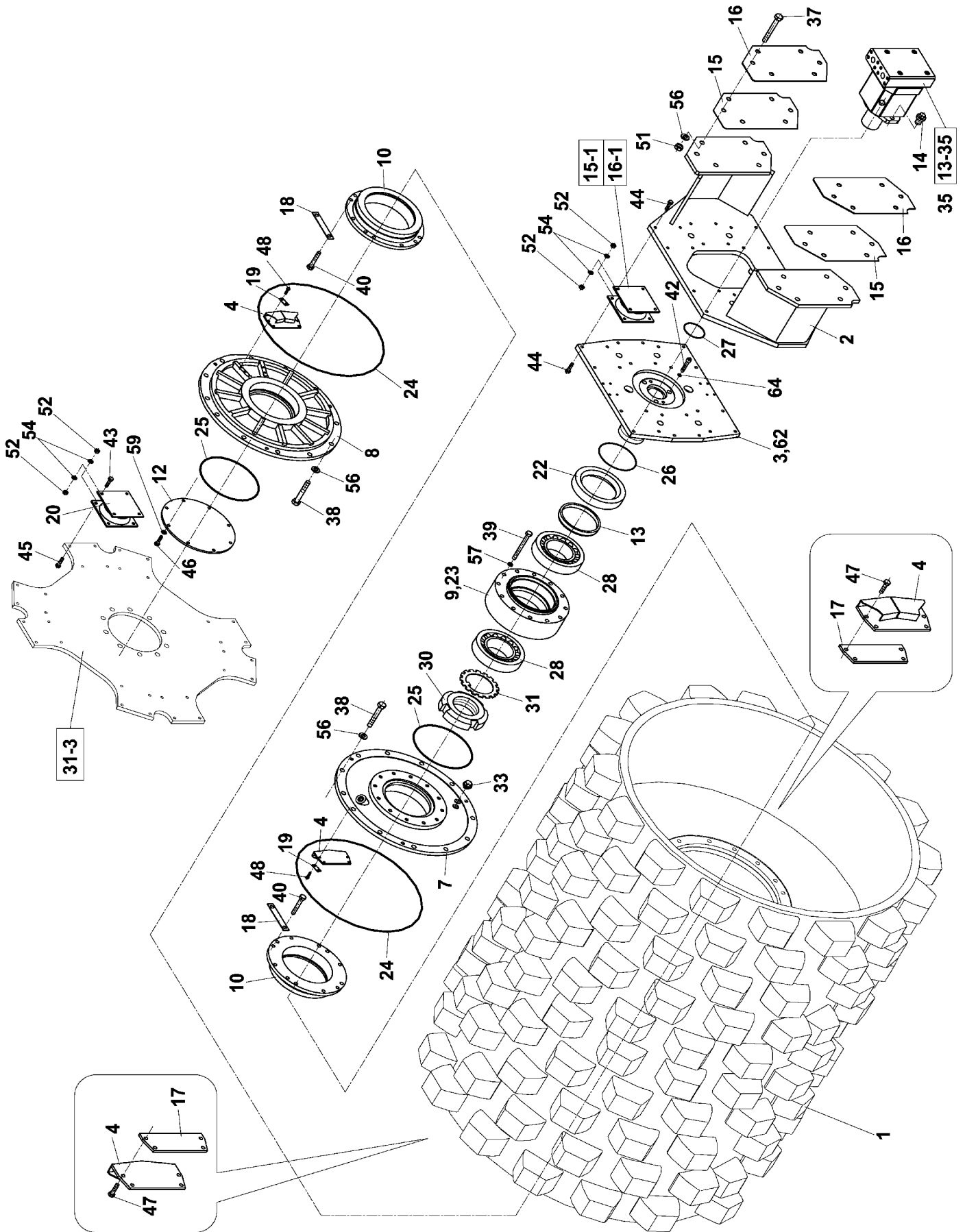

Group
Baugruppe

Spare Parts List

13 PAD FOOT DRUM

Pos	Part Number Artikel	Quantity Menge	Weight Gewicht	Part Name Bezeichnung	Description Denominación	Denominazione Название	Název dílu
52	4-3530020120	24	0,012	NUT MUTTER	ECROU TUERCA	DADO ГАЙКА	MATICE
52	4-3530020120	56	0,012	NUT MUTTER	ECROU TUERCA	DADO ГАЙКА	MATICE
54	4-3170600130	112	0,007	WASHER UNTERLEGSCHIEBE	RONDELLE ARANDELA	RONDELLA ШАЙБА	PODLOŽKA
56	4-3900017200	24	0,012	SPRING WASHER FEDERRING	RONDELLE GROWER ARANDELA ELASTICA	RONDELLA ELASTICA ПРУЖИННАЯ ШАЙБА	PODLOŽKA PRUŽNÁ
56	4-3900017200	12	0,012	SPRING WASHER FEDERRING	RONDELLE GROWER ARANDELA ELASTICA	RONDELLA ELASTICA ПРУЖИННАЯ ШАЙБА	PODLOŽKA PRUŽNÁ
57	4-3900017160	12	0,010	WASHER UNTERLEGSCHIEBE	RONDELLE ARANDELA	RONDELLA ШАЙБА	PODLOŽKA
59	4-3900017120	8	0,003	WASHER UNTERLEGSCHIEBE	RONDELLE ARANDELA	RONDELLA ШАЙБА	PODLOŽKA
62	4-5353080052	1	0,010	BLEEDER VALVE VENTIL	SOUPAPE VALVULA	VALVOLA ВЕНТИЛЬ	VENTIL ODVZDUŠŇOVACÍ
64	4-6090010412	3	0,002	PACKING RING DICHTUNGSRING	BAGUE DE GARNITURE ANILLO DE EMPAQ.	CORREDO ANELLI УПЛОТНИТ КОЛЬЦО	KROUŽEK TĚSNÍCÍ

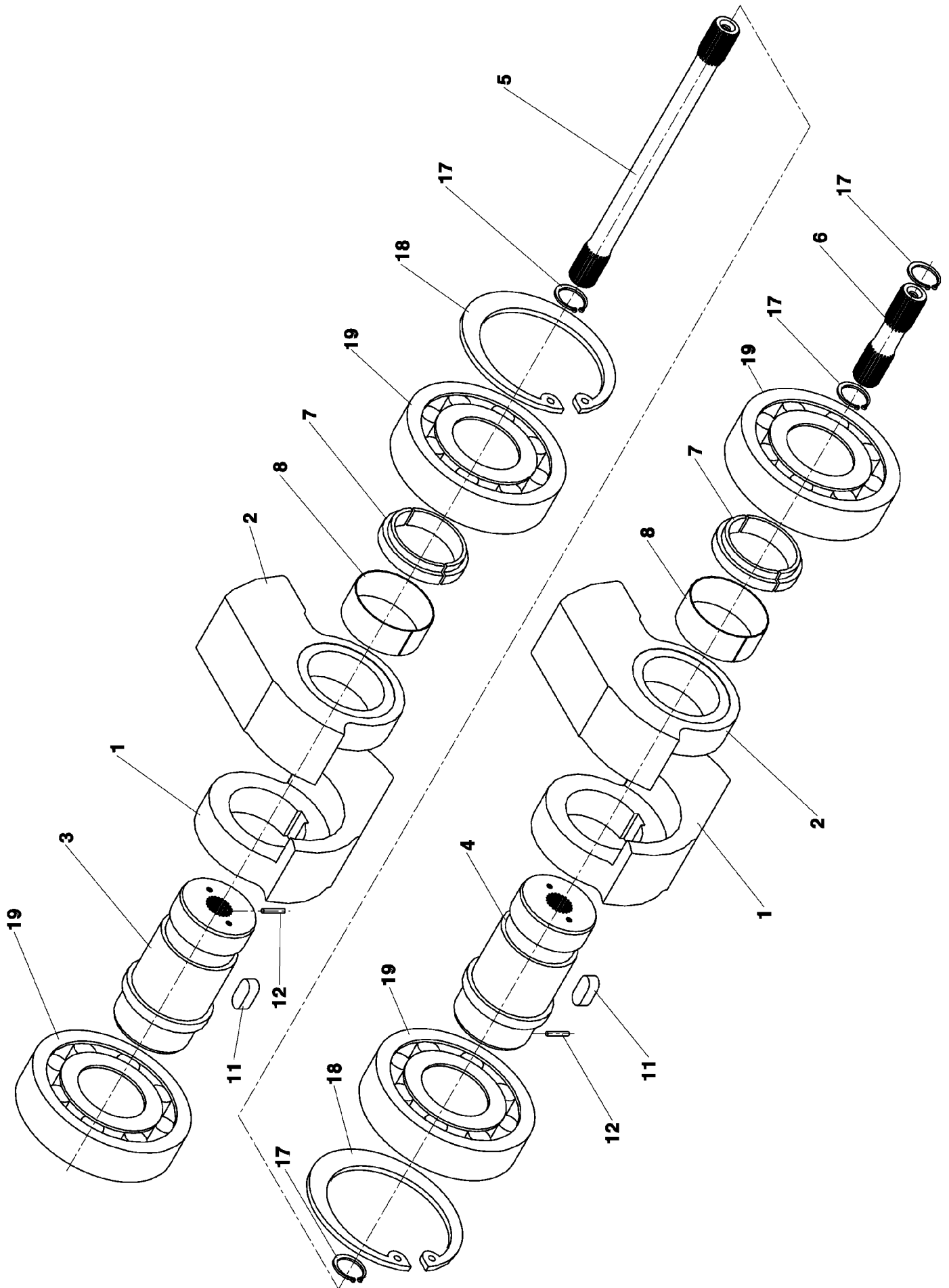

Group
Baugruppe

Spare Parts List
21 VIBRATOR

Pos	Part Number Artikel	Quantity Menge	Weight Gewicht	Part Name Bezeichnung	Description Denominación	Denominazione Название	Název dílu
0	4-105455	1	172,000	VIBRATOR VIBRATOR	VIBRATEUR VIBRADOR	GRUPPO VIBRANTE ВИБРАТОР	VIBRATOR
1	4-105573	2	27,800	ECCENTRIC EXZENTER	EXCENTRIQUE EXCENTRICO	ECCENTRICO ЭКЦЕНТРИК	EXCENTR
2	4-105574	2	27,500	ECCENTRIC EXZENTER	EXCENTRIQUE EXCENTRICO	ECCENTRICO ЭКЦЕНТРИК	EXCENTR
3	4-208646	1	17,600	RIGHT SHAFT WELLE-RECHTS	ARBRE DROIT ARBOL DERECHO	ALBERO DESTRO БАЛ ПРАВОЙ	HŘÍDEL PRAVÝ
4	4-208645	1	17,900	LEFT SHAFT WELLE LINKS	ARBRE GAUCHE ARBOL IZQUIERDO	ALBERO SINISTRO БАЛ ЛЕВОЙ	HŘÍDEL LEVÝ
5	4-208647	1	5,600	SHAFT WELLE	ARBRE EJE	ALBERO БАЛ	HŘÍDEL
6	4-319485	1	1,900	COUPLING KUPPLUNG	ACCOUPLIMENT EMBRAGUE	RACCORDO МУФТА	SPOJKA
7	4-311572	2	0,560	RING RING	BAGUE ANILLO	ANELLO КОЛЬЦО	KROUŽEK
8	4-309409	2	0,400	BUSH BUCHSE	DOUILLE BUJE	BOCCOLA ВТУЛКА	POUZDRO
11	4-3256228059	2	0,200	FEATHER FEDER	RESSORT MUELLE	LINGUETTA ПРУЖИНА	PERO
12	4-435523	2	0,009	PIN STIFT	CONE CONO	PERNO ШТИФТ	KOLÍK
17	4-5535010048	4	0,008	LOCKING RING SICHERUNGSRING	ANNEAU DE RETENUE ANILLO DE SEGURIDAD	ANELLO SICUREZZA СТОПОРНОЕ КОЛЬЦО	KROUŽEK POJISTNÝ
18	4-5535010370	2	0,375	LOCKING RING SICHERUNGSRING	ANNEAU DE RETENUE ANILLO DE SEGURIDAD	ANELLO SICUREZZA СТОПОРНОЕ КОЛЬЦО	KROUŽEK POJISTNÝ
19	1166008	4	32,000	BEARING LAGER	PALIER COJINETE	CUSCINETTO ПОДШИПНИК	LOŽISKO

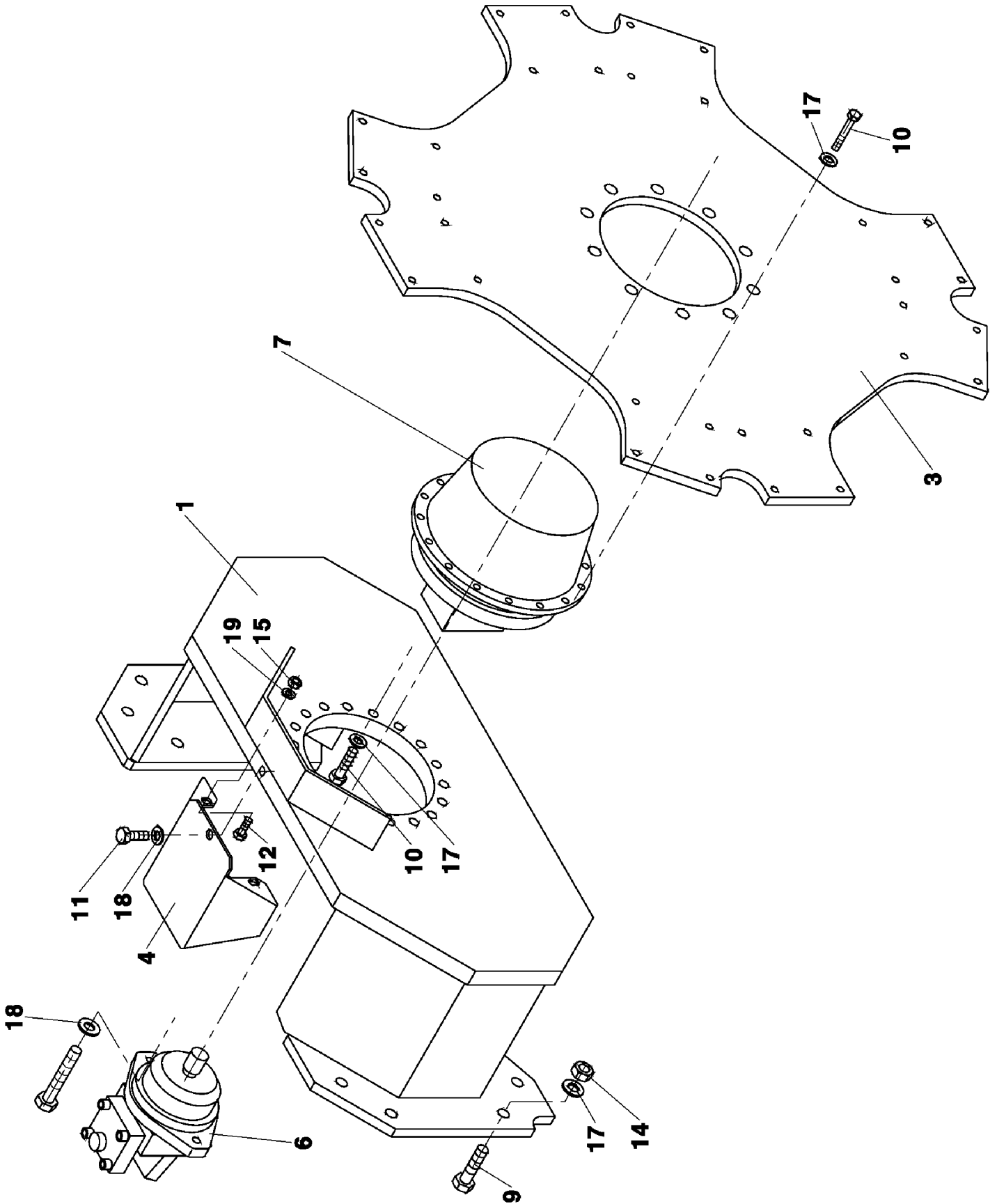

Group
Baugruppe

Spare Parts List

31 FRONT DRUM DRIVE

Pos	Part Number Artikel	Quantity Menge	Weight Gewicht	Part Name Bezeichnung	Description Denominación	Denominazione Название	Název dílu
0	4-105645	1	561,700	FRONT DRUM DRIVE BANDAGENANTREIB	TRACTION DE LA BANDE ACCIONA DEL CILINDRO	COMANDO RULLO ANTERI ПРИБОД ВАЛЬЦА	POHON BÉHOUNU
1	4-208708	1	195,000	BRACKET KONSOLE	CONSOLE CONOLA	SUPPORTO KONSOЛЬ	KONZOLA
3	4-105457	1	171,400	CARRIER MITNEHMER	ENTRAINEUR ARRASTRADOR	PIASTRA TRASMISSIONE ПОВОДОК	UNAŠEČ
4	4-209043	1	2,360	COVER DECKEL	COUVERCLE CUBIERTA	COPERCHIO КОЖУХ	KRYT
6	4-9550000019	1	32,000	HYDROMOTOR HYDROMOTOR	HYDROMOTEUR HIDROMOTOR	MOTORE IDRAULICO ГИДРОДВИГАТЕЛЬ	HYDROMOTOR
7	4-9501000027	1	160,000	AUX. TRANSMISSION ZUSATZGETRIEBE	TRANSMISSION SUPPL TRANSMISSION ADICION	TRASMISSIONE AUSILIA ПЕРЕДАЧА ДОПОЛНИТЕЛЬ	REDUKTOR
9	4-3001520100	12	0,307	BOLT SCHRAUBE	VIS TORNILLO	VITE БОЛТ	ŠROUB
10	4-3001520060	32	0,211	BOLT SCHRAUBE	VIS TORNILLO	VITE БОЛТ	ŠROUB
11	4-3002516025	1	0,071	BOLT SCHRAUBE	VIS TORNILLO	VITE БОЛТ	ŠROUB
12	4-3001512060	2	0,068	BOLT SCHRAUBE	VIS TORNILLO	VITE БОЛТ	ŠROUB
14	4-3048500200	12	0,062	NUT MUTTER	ECROU TUERCA	DADO ГАЙКА	MATICE
15	4-3048500120	2	0,016	NUT MUTTER	ECROU TUERCA	DADO ГАЙКА	MATICE
17	4-3900017200	44	0,012	SPRING WASHER FEDERRING	RONDELLE GROWER ARANDELA ELASTICA	RONDELLA ELASTICA ПРУЖИННАЯ ШАЙБА	PODLOŽKA PRUŽNÁ
18	4-3900017160	3	0,010	WASHER UNTERLEGSCHIEBE	RONDELLE ARANDELA	RONDELLA ШАЙБА	PODLOŽKA
19	4-3900017120	2	0,003	WASHER UNTERLEGSCHIEBE	RONDELLE ARANDELA	RONDELLA ШАЙБА	PODLOŽKA

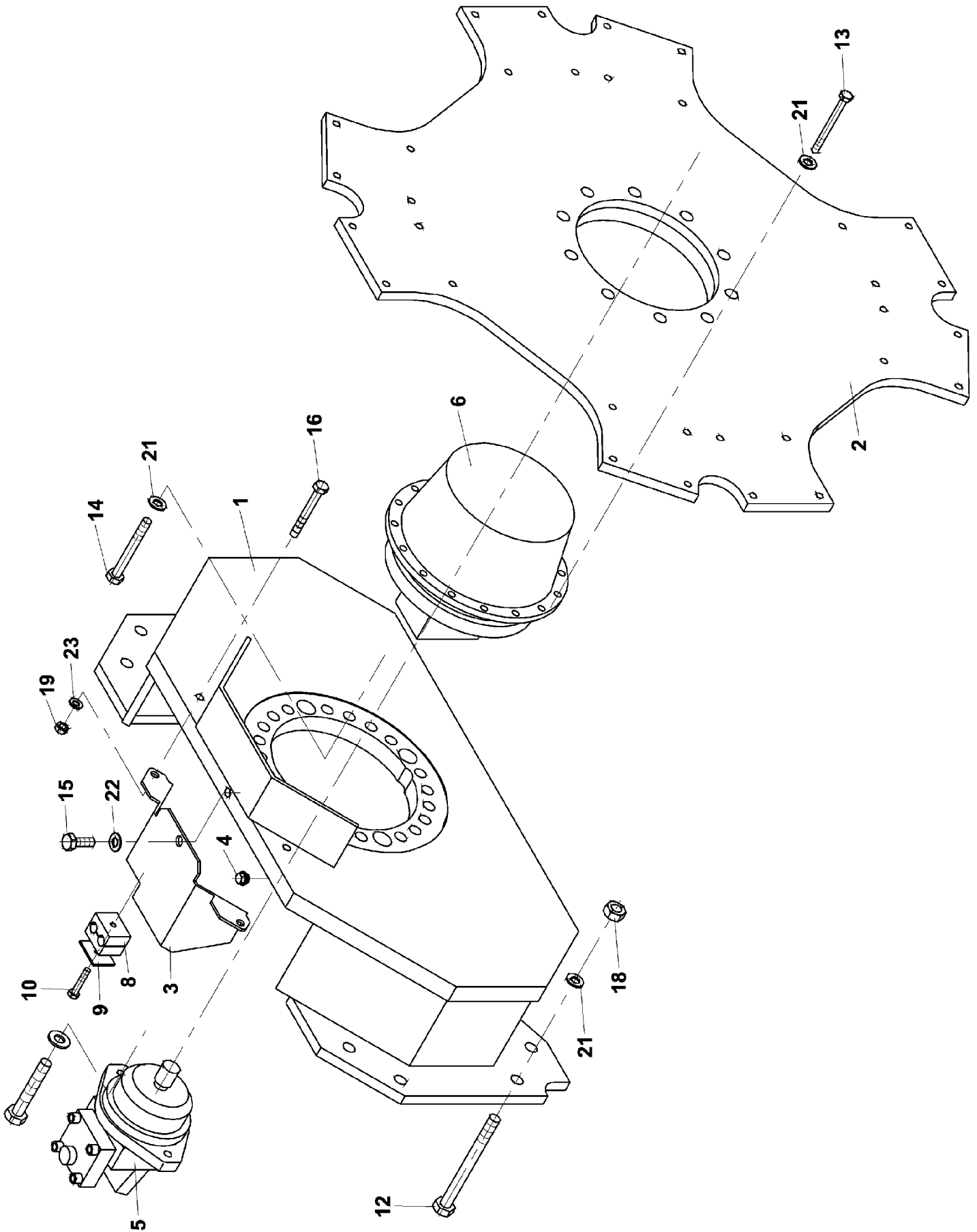

Group
Baugruppe

Spare Parts List
33 FRONT DRUM DRIVE

Pos	Part Number Artikel	Quantity Menge	Weight Gewicht	Part Name Bezeichnung	Description Denominación	Denominazione Название	Název dílu
0	4-106345	1	707,000	FRONT DRUM DRIVE BANDAGENANTREIB	TRACTION DE LA BANDE ACCIONA DEL CILINDRO	COMANDO RULLO ANTERI ПРИБОД ВАЛЦА	POHON BÉHOUNU
1	4-209528	1	195,000	BRACKET KONSOLE	CONSOLE CONSOLA	SUPPORTO КОНСОЛЬ	KONZOLA
2	4-106271	1	187,000	CARRIER MITNEHMER	ENTRAINEUR ARRASTRADOR	PIASTRA TRASMISSIONE ПОВОДОК	UNAŠEČ
3	4-322526	1	2,150	COVER DECKEL	COUVERCLE CUBIERTA	COPERCHIO КОЖУХ	KRYT
4	4-440164	1	0,100	PLUG STOPFEN	BOUCHON TAPON	TAPPO ПРОБКА	ZÁTKA
5	4-955000019	1	32,000	HYDROMOTOR HYDROMOTOR	HYDROMOTEUR HIDROMOTOR	MOTORE IDRAULICO ГИДРОДВИГАТЕЛЬ	HYDROMOTOR
6	4-9501000039	1	270,000	AUX. TRANSMISSION ZUSATZGETRIEBE	TRANSMISSION SUPPL TRANSMISSION ADICION	TRASMISSIONE AUSILIA ПЕРЕДАЧА ДОПОЛНИТЕЛЬ	REDUKTOR
8	4-5160580027	1	0,300	CLIP ROHRSCHELLE	PIECE DE FIXATION AGARRADOR	FASCETTA ЗАЖИМ	PŘÍCHÝTKA
9	4-5358050032	1	0,050	COVER DECKEL	COUVERCLE TAPA	COPERCHIO КРЫШКА	VÍČKO
10	4-3001508035	1	0,019	BOLT SCHRAUBE	VIS TORNILLO	VITE БОЛТ	ŠROUB
12	4-3001520100	12	0,307	BOLT SCHRAUBE	VIS TORNILLO	VITE БОЛТ	ŠROUB
13	4-3001520090	24	0,283	BOLT SCHRAUBE	VIS TORNILLO	VITE БОЛТ	ŠROUB
14	4-3001520060	20	0,211	BOLT SCHRAUBE	VIS TORNILLO	VITE БОЛТ	ŠROUB
15	4-3002516025	1	0,071	BOLT SCHRAUBE	VIS TORNILLO	VITE БОЛТ	ŠROUB
16	4-3001512060	2	0,068	BOLT SCHRAUBE	VIS TORNILLO	VITE БОЛТ	ŠROUB
18	4-3048500200	12	0,062	NUT MUTTER	ECROU TUERCA	DADO ГАЙКА	MATICE
19	4-3048500120	2	0,016	NUT MUTTER	ECROU TUERCA	DADO ГАЙКА	MATICE
21	4-3900017200	56	0,012	SPRING WASHER FEDERRING	RONDELLE GROWER ARANDELA ELASTICA	RONDELLA ELASTICA ПРУЖИННАЯ ШАЙБА	PODLOŽKA PRUŽNÁ
22	4-3900017160	3	0,010	WASHER UNTERLEGSCHIEBE	RONDELLE ARANDELA	RONDELLA ШАЙБА	PODLOŽKA
23	4-3900017120	2	0,003	WASHER UNTERLEGSCHIEBE	RONDELLE ARANDELA	RONDELLA ШАЙБА	PODLOŽKA

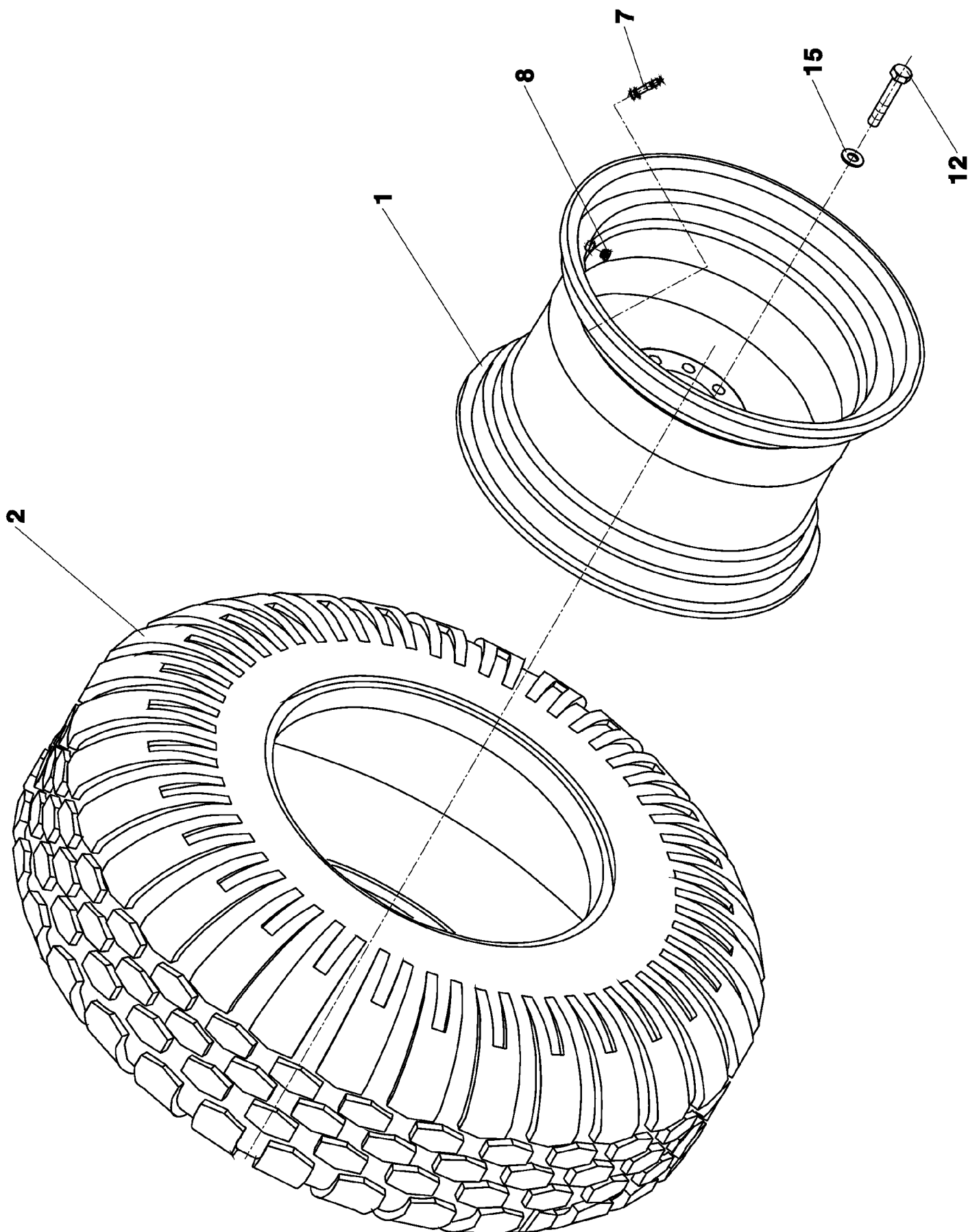

Spare Parts List

44 WHEELS

Group
Baugruppe

Pos	Part Number Artikel	Quantity Menge	Weight Gewicht	Part Name Bezeichnung	Description Denominación	Denominazione Название	Název dílu
0	4-106365	1	396,300	WHEELS TERRAINRAEDER	ROUES DE TERRAIN RUEDAS DE TERRENO	RUOTE ВЕЗДЕХОДНОЕ КОЛЕСА	KOLA
1	4-209743	2	77,800	WHEEL RIM FELGE	JANTE LLANTA	CERCHIONE ОБОД	RÁFEK
2	4-6160150328	2	280,000	PNEUMATIC TYRE LUFTREIFEN	PNEU NEUMATICO	PNEUMATICO ШИНА	PNEUMATIKA
7	4-5325190010	2	0,100	VALVE VENTIL	SOUPAPE VALVULA	VALVOLA КЛАПАН	VENTILEK
8	4-5160670082	2	0,050	PLUG STOPFEN	BOUCHON TAPON	TAPPO ПРОБКА	ZÁTKA
12	4-3002516050	40	0,105	BOLT SCHRAUBE	VIS TORNILLO	VITE БОЛТ	ŠROUB
15	4-3900017160	40	0,010	WASHER UNTERLEGSCHIEBE	RONDELLE ARANDELA	RONDELLA ШАЙБА	PODLOŽKA

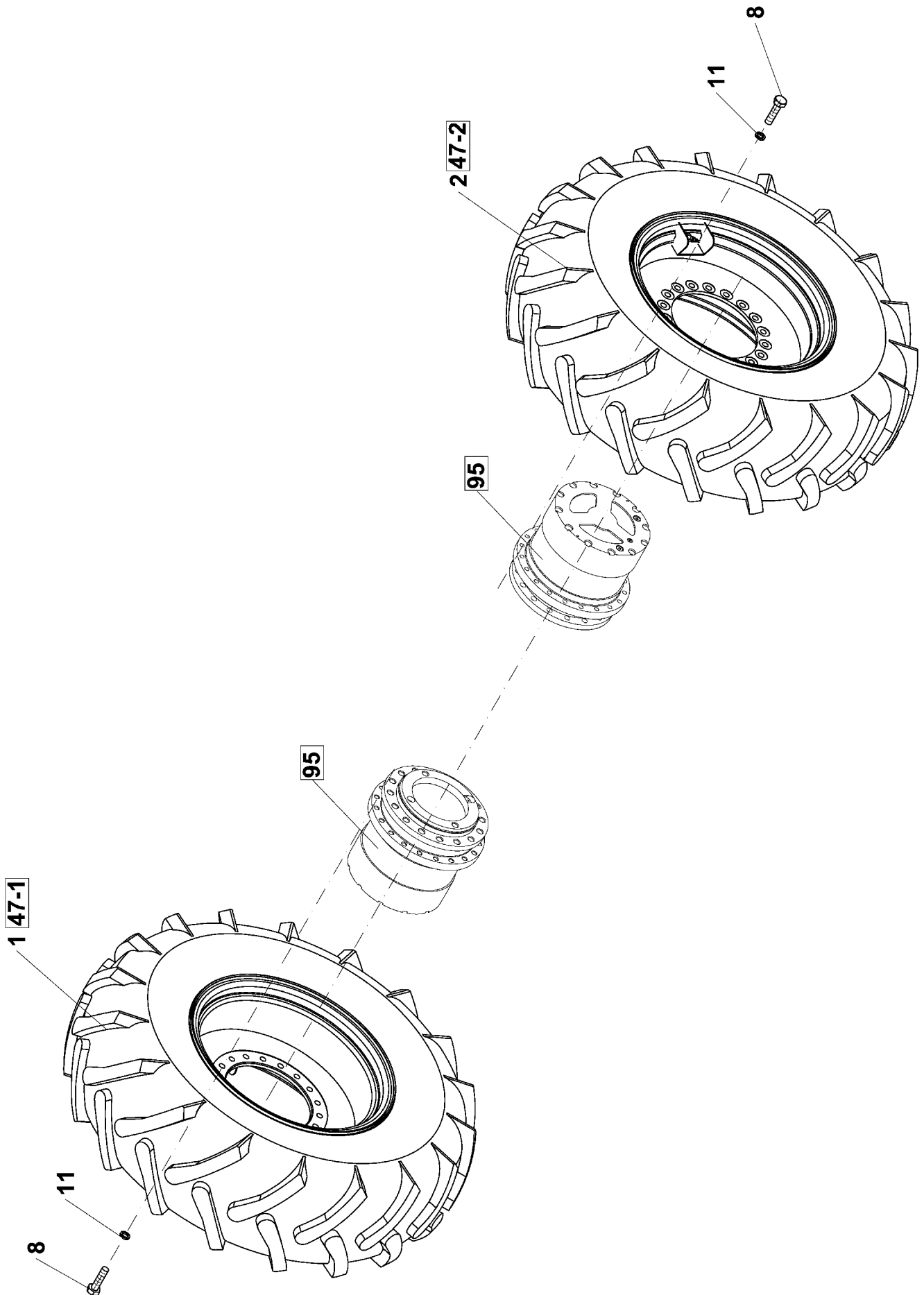

Spare Parts List

45 WHEELS

Group
Baugruppe

Pos	Part Number Artikel	Quantity Menge	Weight Gewicht	Part Name Bezeichnung	Description Denominación	Denominazione Название	Název dílu
0	4-106367	1	436,300	WHEELS TERRAINRAEDER	ROUES DE TERRAIN RUEDAS DE TERRENO	RUOTE ВЕЗДЕХОДНОЕ КОЛЕСА	KOLA
1	4-107449	1	216,000	WHEEL RAD	ROUE RUEDA	RUOTA КОЛЬЦО	KOLO
2	4-107448	1	216,000	WHEEL RAD	ROUE RUEDA	RUOTA КОЛЬЦО	KOLO
8	4-3002516050	40	0,105	BOLT SCHRAUBE	VIS TORNILLO	VITE БОЛТ	ŠROUB
11	4-3900017160	40	0,010	WASHER UNTERLEGSCHEIBE	RONDELLE ARANDELA	RONDELLA ШАЙБА	PODLOŽKA

45-1

WHEEL
RAD
ROUE

RUEDA
RUOTA
КОЛЬЦО
KOLO

ASC 150

107449

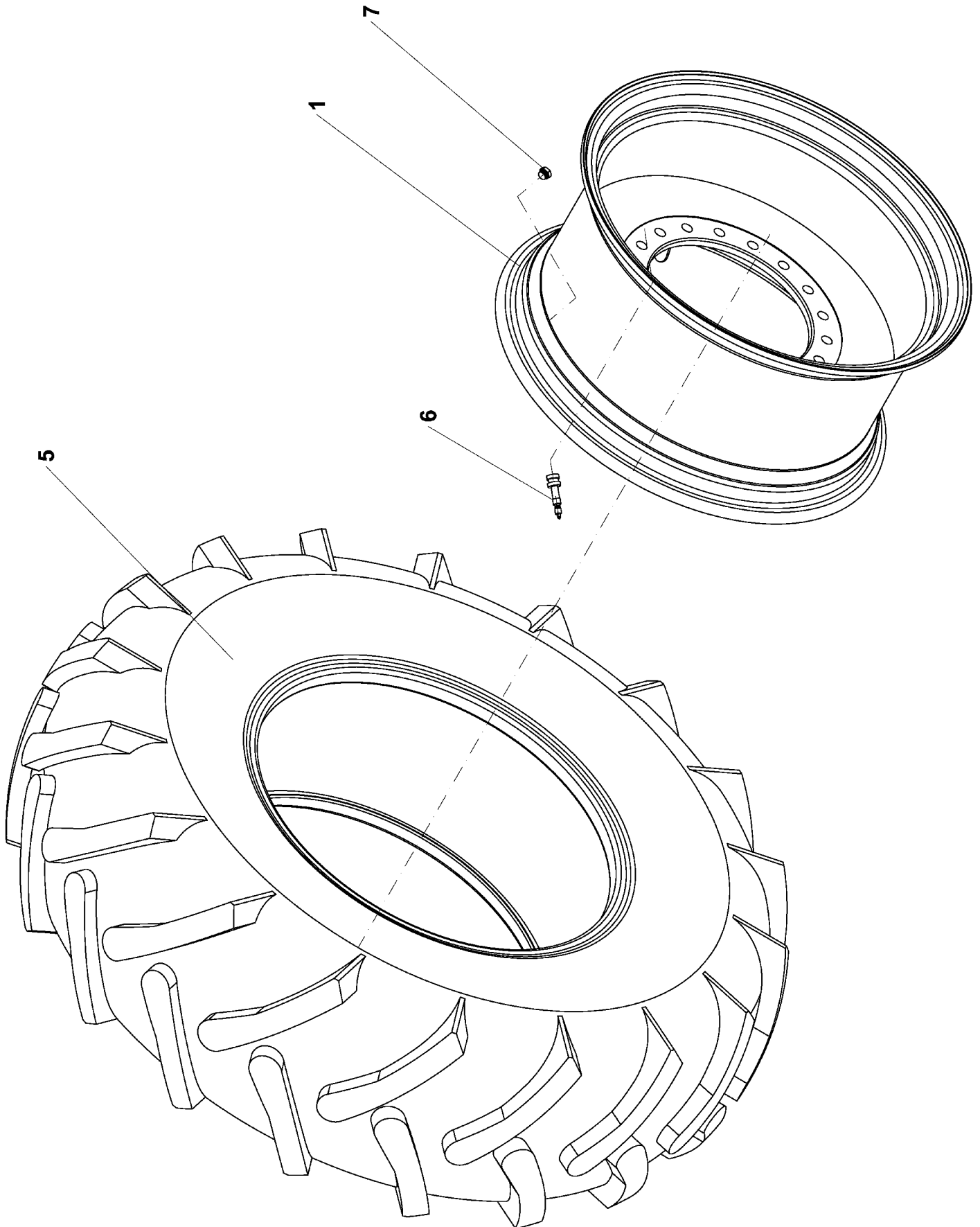

Spare Parts List

45-1 WHEEL

Group
Baugruppe

Pos	Part Number Artikel	Quantity Menge	Weight Gewicht	Part Name Bezeichnung	Description Denominación	Denominazione Название	Název dílu
0	4-107449	1	216,000	WHEEL RAD	ROUE RUEDA	RUOTA КОЛЬЦО	KOLO
1	4-209743	1	77,800	WHEEL RIM FELGE	JANTE LLANTA	CERCHIONE ОБОД	RÁFEK
5	4-6160150332	1	280,000	PNEUMATIC TYRE LUF TREIFEN	PNEU NEUMATICO	PNEUMATICO ШИНА	PNEUMATIKA
6	4-5325190010	1	0,100	VALVE VENTIL	SOUAPE VALVULA	VALVOLA КЛАПАН	VENTILEK
7	4-5160670082	1	0,050	PLUG STOPFEN	BOUCHON TAPON	TAPPO ПРОБКА	ZÁTKA

45-2

WHEEL
RAD
ROUE

RUEDA
RUOTA
КОЛЬЦО
KOLO

ASC 150

107448

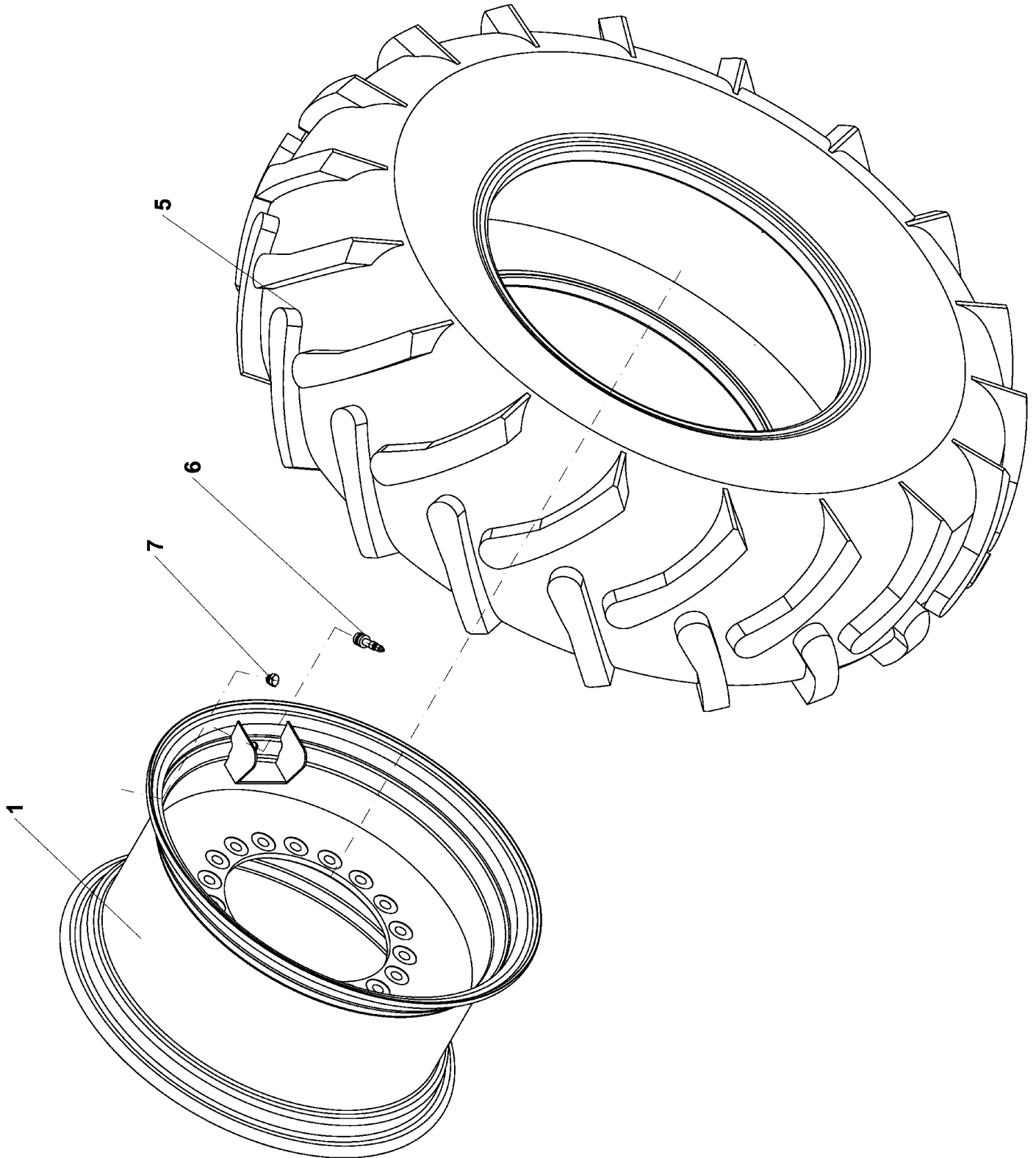

Spare Parts List

45-2 WHEEL

Group
Baugruppe

Pos	Part Number Artikel	Quantity Menge	Weight Gewicht	Part Name Bezeichnung	Description Denominación	Denominazione Название	Název dílu
0	4-107448	1	216,000	WHEEL RAD	ROUE RUEDA	RUOTA КОЛЬЦО	KOLO
1	4-209743	1	77,800	WHEEL RIM FELGE	JANTE LLANTA	CERCHIONE ОБОД	RÁFEK
5	4-6160150332	1	280,000	PNEUMATIC TYRE LUF TREIFEN	PNEU NEUMATICO	PNEUMATICO ШИНА	PNEUMATIKA
6	4-5325190010	1	0,100	VALVE VENTIL	SOUAPE VALVULA	VALVOLA КЛАПАН	VENTILEK
7	4-5160670082	1	0,050	PLUG STOPFEN	BOUCHON TAPON	TAPPO ПРОБКА	ZÁTKA

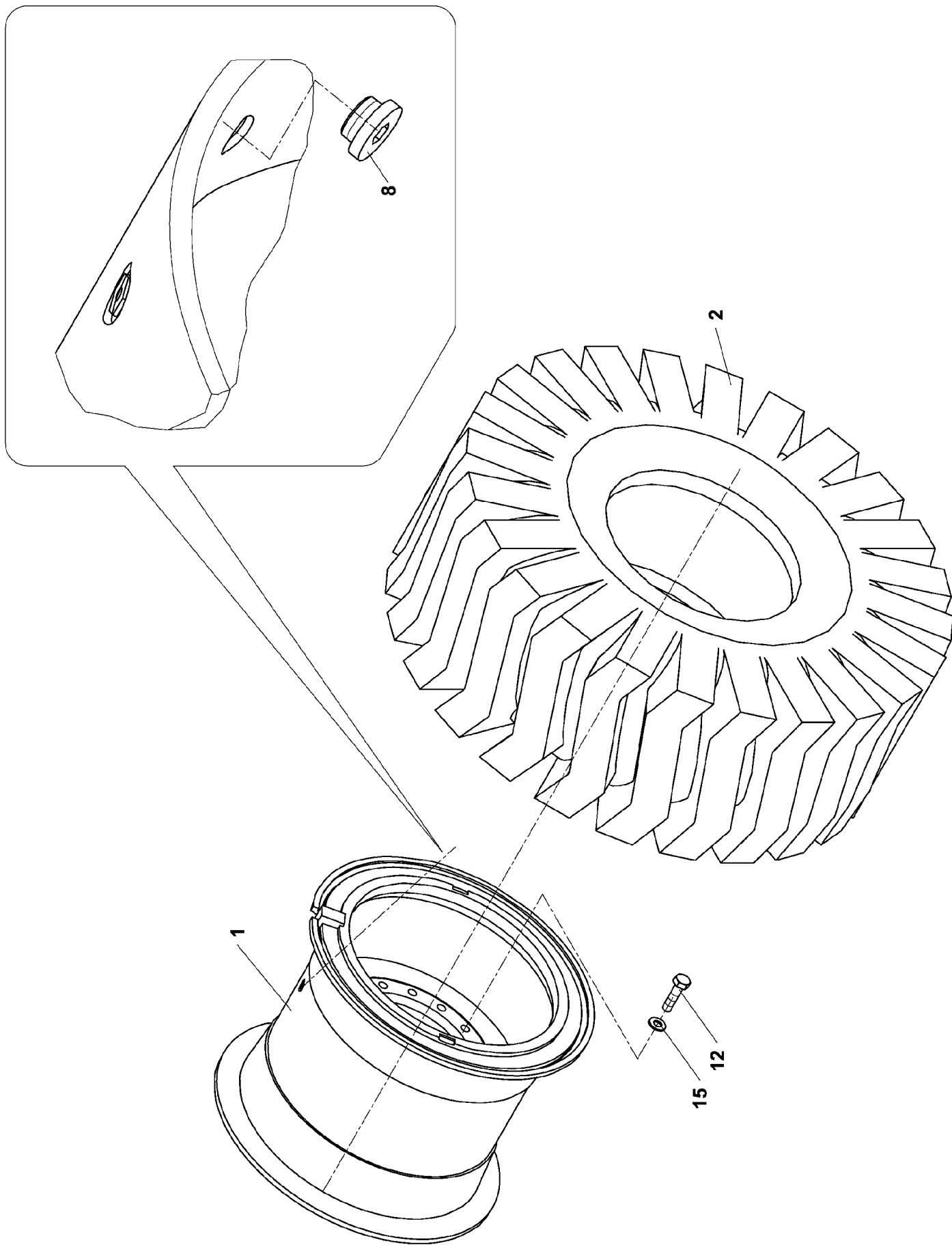

Spare Parts List

49 WHEELS

Group
Baugruppe

Pos	Part Number Artikel	Quantity Menge	Weight Gewicht	Part Name Bezeichnung	Description Denominación	Denominazione Название	Název dílu
0	4-107136	1	1044,000	WHEELS TERRAINRAEDER	ROUES DE TERRAIN RUEDAS DE TERRENO	RUOTE ВЕЗДЕХОДНОЕ КОЛЕСА	KOLA
1	4-107137	2	240,000	DISK WHEEL SCHEIBENRAD	ROUE A DISQUE RUEDA DE DISCO	RUOTA ДИСКОВОЕ КОЛЕСО	KOLO DISKOVÉ
2	4-6160150399	2	260,000	PNEUMATIC TYRE LUFTREIFEN	PNEU NEUMATICO	PNEUMATICO ШИНА	PNEUMATIKA
8	4-5160670082	2	0,050	PLUG STOPFEN	BOUCHON TAPON	TAPPO ПРОБКА	ZÁTKA
12	4-3002516050	40	0,105	BOLT SCHRAUBE	VIS TORNILLO	VITE БОЛТ	ŠROUB
15	4-3900017160	40	0,010	WASHER UNTERLEGSCHEIBE	RONDELLE ARANDELA	RONDELLA ШАЙБА	PODLOŽKA

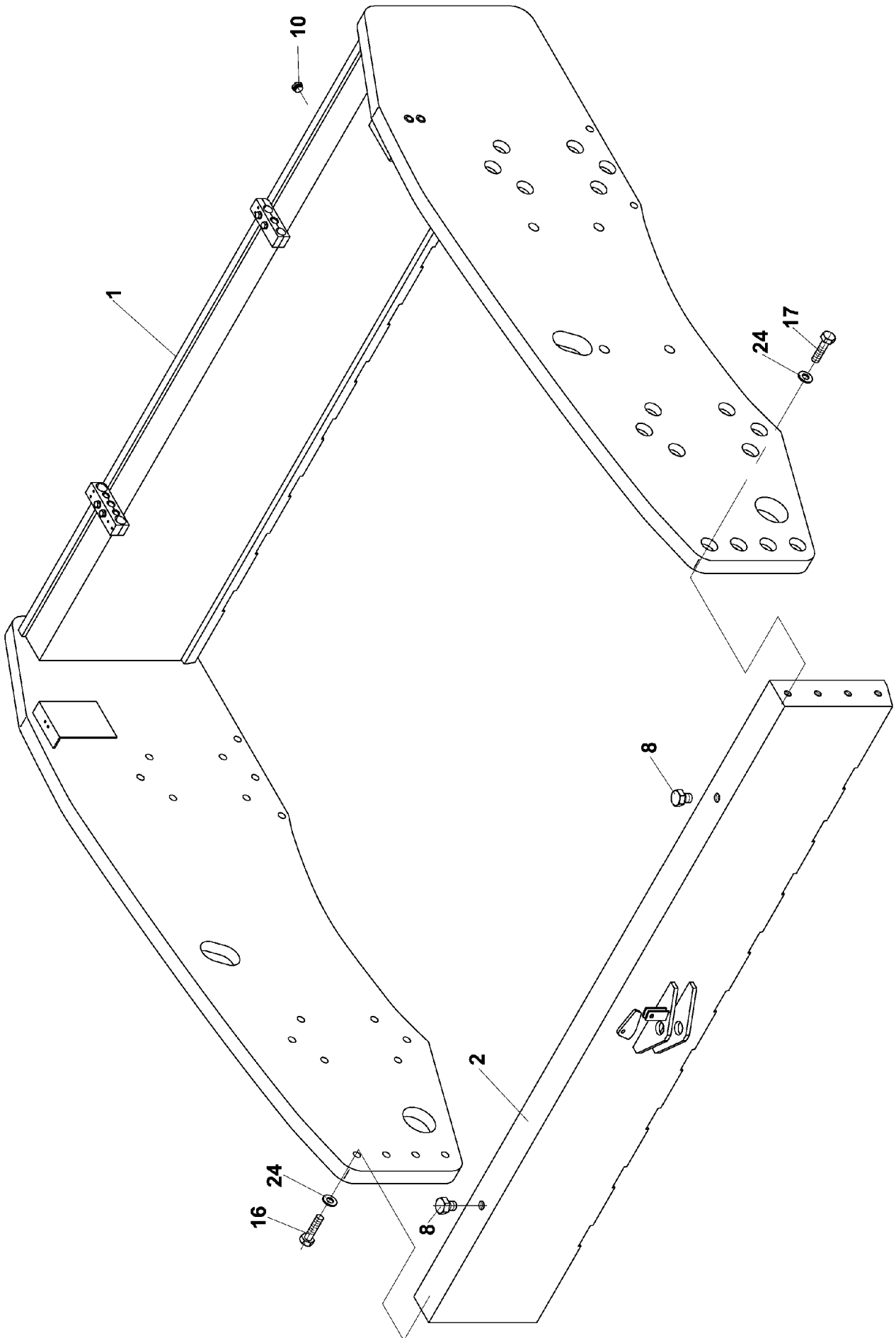

Group
Baugruppe

Spare Parts List

53 DRUM FRAME

Pos	Part Number Artikel	Quantity Menge	Weight Gewicht	Part Name Bezeichnung	Description Denominación	Denominazione Название	Název dílu
0	4-106494	1	3938,000	DRUM FRAME LAUFER RAHMEN	CADRE D BAND ROULEM. MARCO d/BANDA RODAD.	TELAIO RULLO РАМА ВАЛЬЦА	RAM BĚHOUNU
1	4-107206	1	2895,000	FRONT FRAME RAHMEN VORDERER	BATI AVANT MARCO TRASERO	TELAIO ANTERIORE РАМА ПЕРЕДНЯЯ	RAM PŘEDNÍ
2	4-208690	1	1034,000	FRONT PANEL VORDERE PLATE	PANNEAU DE DEVANT TABLERO DELANTERO	PIASTRA ПЛИТКА ПЕРЕДОВАЯ	DESKA PŘEDNÍ
8	4-434202	2	0,200	BLINDING PIECE STOPFEN	BRIDE D AVEUGLEMENT ОВТУРАДОР	VITE ФЛАНЕЦ	ZÁSLEPKA
10	4-5358570037	2	0,001	PLUG STOPFEN	BOUCHON TAPON	TAPPO ПРОБКА	ZÁTKA
16	4-3001520070	4	0,235	BOLT SCHRAUBE	VIS TORNILLO	VITE БОЛТ	ŠROUB
17	4-3001520090	4	0,283	BOLT SCHRAUBE	VIS TORNILLO	VITE БОЛТ	ŠROUB
24	4-3900017200	8	0,012	SPRING WASHER FEDERRING	RONDELLE GROWER ARANDELA ELASTICA	RONDELLA ELASTICA ПРУЖИННАЯ ШАЙБА	PODLOŽKA PRUŽNÁ

55

SCRAPER
KRATZER
DECROTTOIR

RASCADOR
PIASTRA RASCHIANTE
СКРЕБОК
ŠKRABÁK

ASC 150

105336

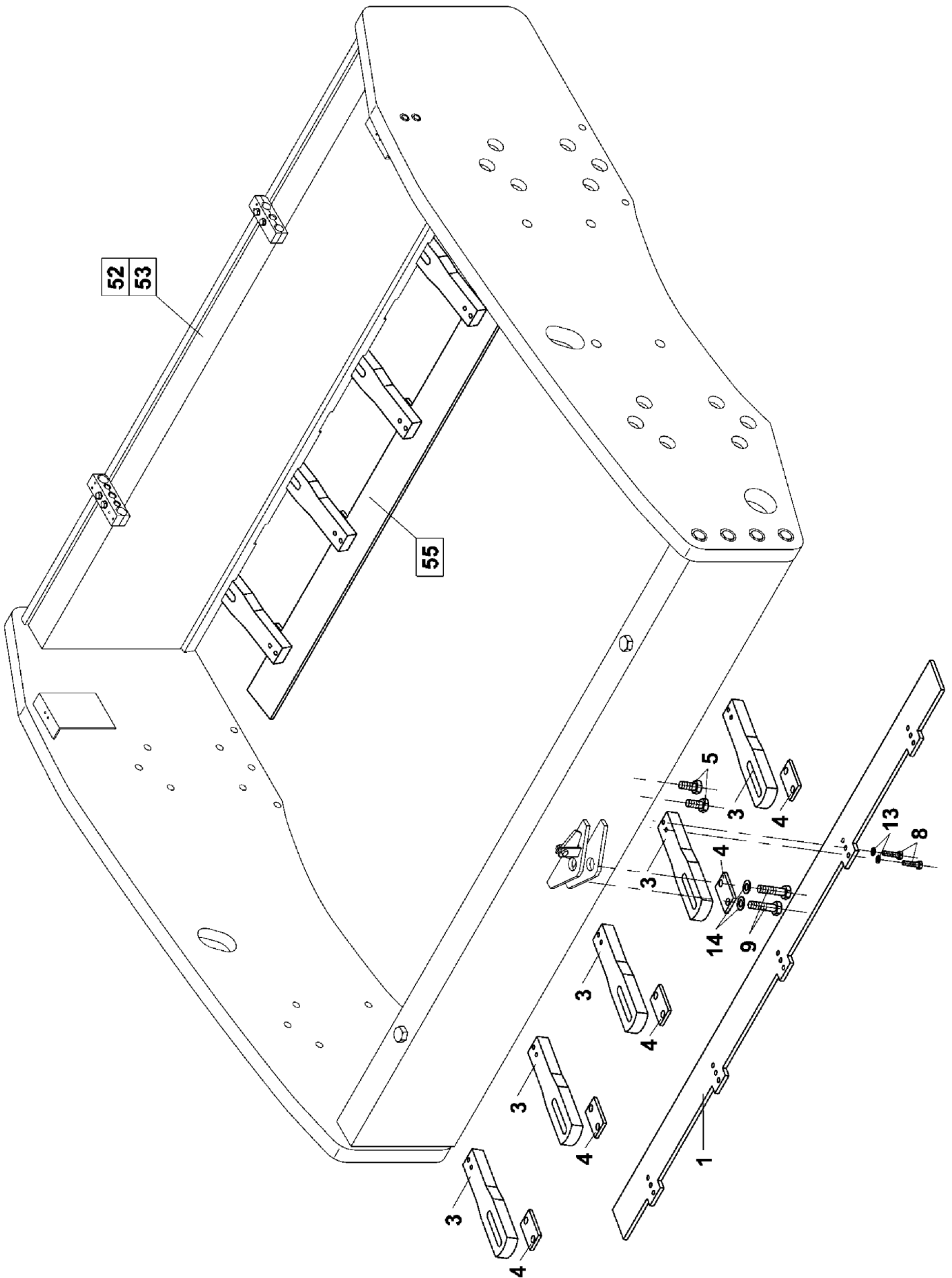

Spare Parts List

55 SCRAPER

Group
Baugruppe

Pos	Part Number Artikel	Quantity Menge	Weight Gewicht	Part Name Bezeichnung	Description Denominación	Denominazione Название	Název dílu
0	4-105336	1	130,000	SCRAPER KRATZER	DECROTTOIR RASCADOR	PIASTRA RASCHIANTE СКРЕБОК	ŠKRABÁK
1	4-319120	2	25,300	SCRAPER KRATZER	DECROTTOIR RASCADOR	LAMA RASCHIANTE СКРЕБОК	ŠKRABKA
3	4-319119	10	6,770	HOLDER HALTER	SUPPORT SUJETADOR	SUPPORTO ДЕРЖАВКА	DRŽÁK
4	4-432988	10	0,400	PLATE PLATTE	PLAGUE PLACA	PIASTRA ПЛИТА	DESKA
5	4-5358570051	16	0,010	BLINDING PIECE STOPFEN	BRIDE D AVEUGLEMENT OBTURADOR	VITE ФЛАНЕЦ	ZÁSLEPKA
8	4-3002512030	20	0,038	BOLT SCHRAUBE	VIS TORNILLO	VITE БОЛТ	ŠROUB
9	4-3001520070	20	0,235	BOLT SCHRAUBE	VIS TORNILLO	VITE БОЛТ	ŠROUB
13	4-3170600130	20	0,007	WASHER UNTERLEGSCHIEBE	RONDELLE ARANDELA	RONDELLA ШАЙБА	PODLOŽKA
14	4-3900017200	36	0,012	SPRING WASHER FEDERRING	RONDELLE GROWER ARANDELA ELASTICA	RONDELLA ELASTICA ПРУЖИННАЯ ШАЙБА	PODLOŽKA PRUŽNÁ

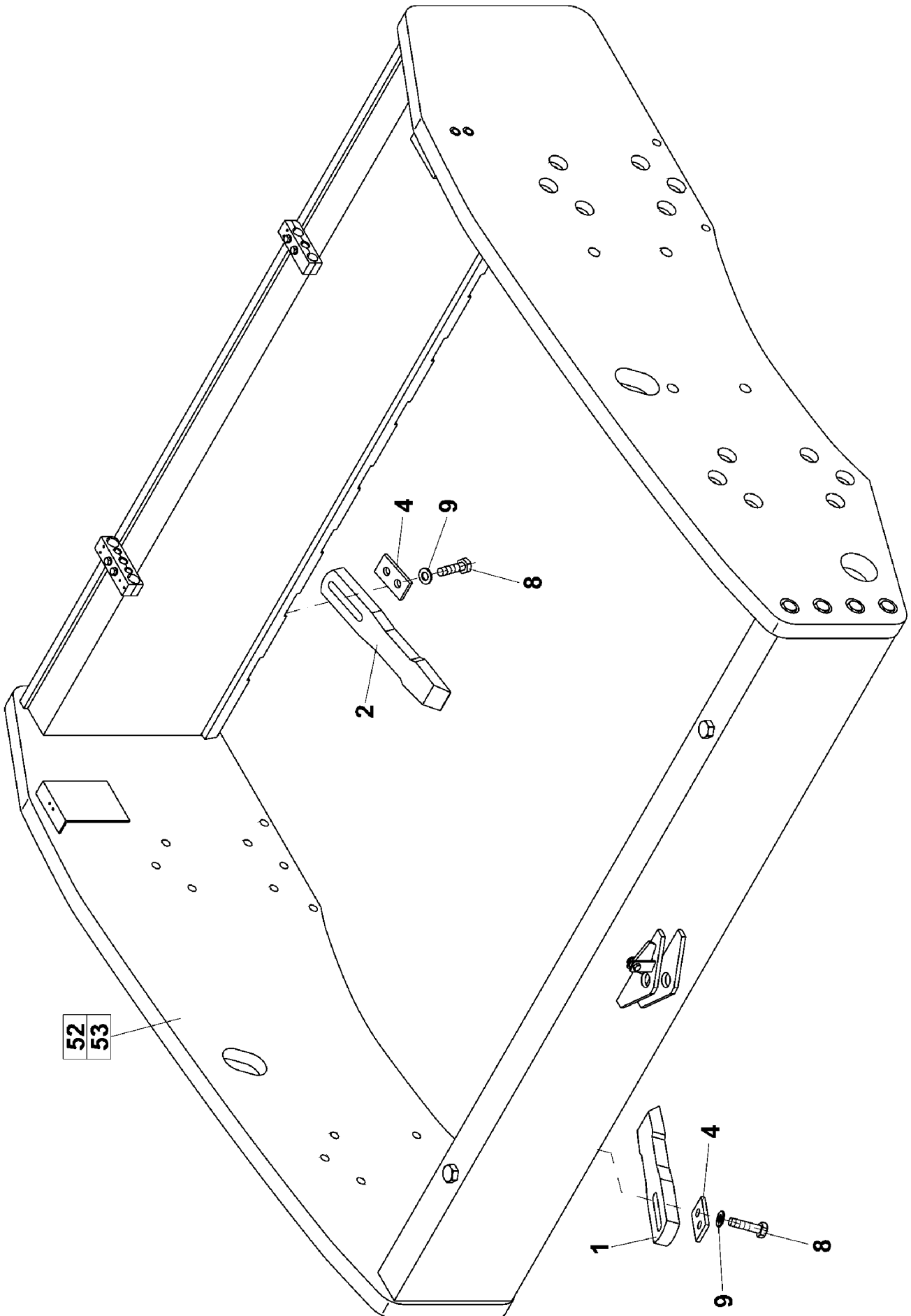

Spare Parts List

57 SCRAPER

Group
Baugruppe

Pos	Part Number Artikel	Quantity Menge	Weight Gewicht	Part Name Bezeichnung	Description Denominación	Denominazione Название	Název dílu
0	4-105338	1	173,600	SCRAPER KRATZER	DECROTTOIR RASCADOR	PIASTRA RASCHIANTE СКРЕБОК	ŠKRABÁK
1	4-320166	9	8,150	SCRAPER KRATZER	DECROTTOIR RASCADOR	LAMA RASCHIANTE СКРЕБОК	ŠKRABKA
2	4-320167	9	9,400	SCRAPER KRATZER	DECROTTOIR RASCADOR	LAMA RASCHIANTE СКРЕБОК	ŠKRABKA
4	4-432988	18	0,400	PLATE PLATTE	PLAGUE PLACA	PIASTRA ПЛИТА	DESKA
8	4-3001520070	36	0,235	BOLT SCHRAUBE	VIS TORNILLO	VITE БОЛТ	ŠROUB
9	4-3900017200	36	0,012	SPRING WASHER FEDERRING	RONDELLE GROWER ARANDELA ELASTICA	RONDELLA ELASTICA ПРУЖИННАЯ ШАЙБА	PODLOŽKA PRUŽNÁ

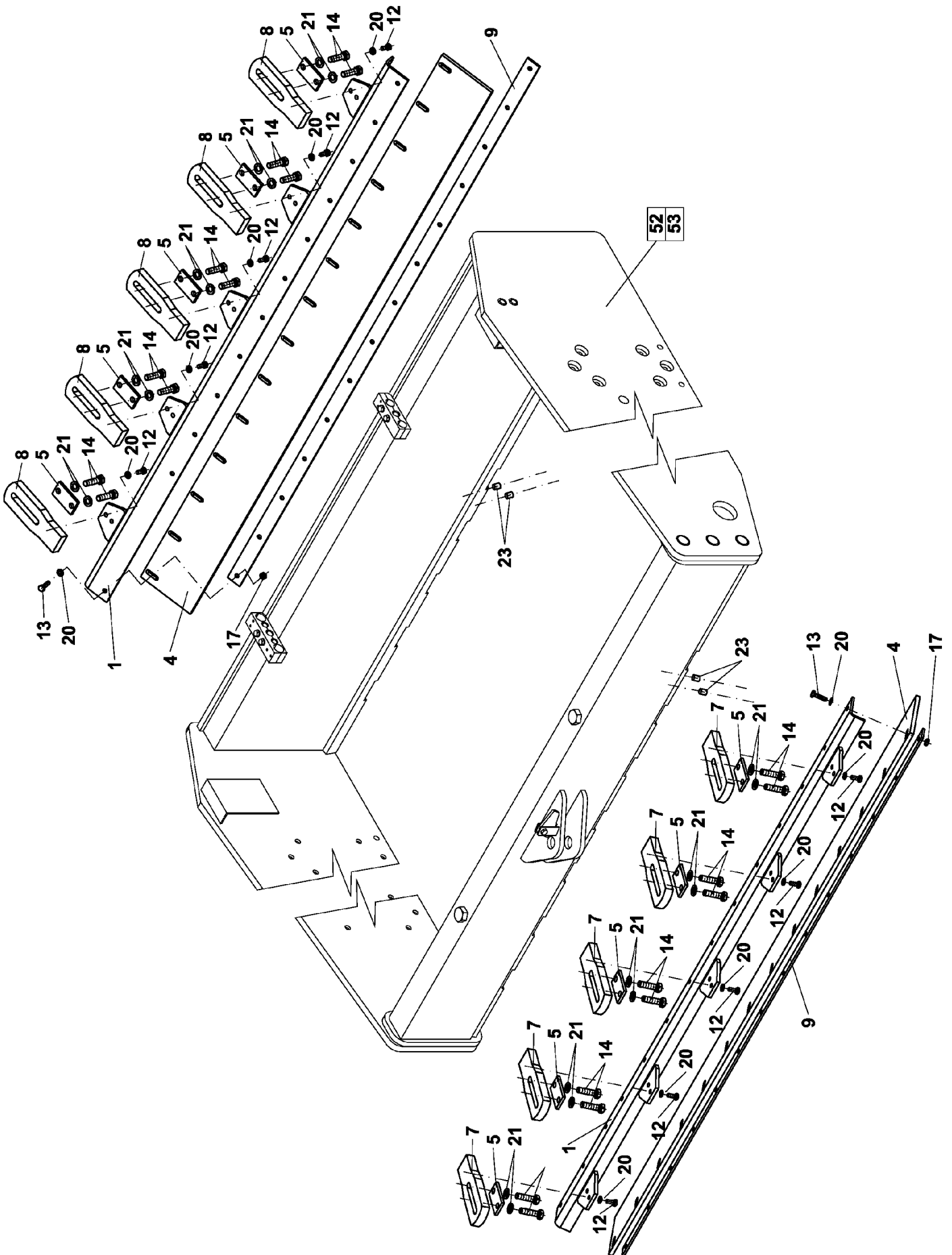

Group
Baugruppe

Spare Parts List

59 SCRAPER

Pos	Part Number Artikel	Quantity Menge	Weight Gewicht	Part Name Bezeichnung	Description Denominación	Denominazione Название	Název dílu
0	4-106920	1	137,800	SCRAPER KRATZER	DECROTTOIR RASCADOR	PIASTRA RASCHIANTE СКРЕБОК	ŠKRABÁK
1	4-210364	2	23,000	HOLDER HALTER	SUPPORT SUJETADOR	SUPPORTO ДЕРЖАВКА	DRŽÁK
4	4-210363	2	4,000	SCRAPER KRATZER	DECROTTOIR RASCADOR	LAMA RASCHIANTE СКРЕБОК	ŠKRABKA
5	4-432988	10	0,400	PLATE PLATTE	PLAGUE PLACA	PIASTRA ПЛИТА	DESKA
7	4-323459	5	5,300	FRONT HOLDER HALTER VORNE	SUPPORT AVANT SOPORTE ANTERIOR	SUPPORTO КРОНШТЕЙН ПЕРЕДНИЙ	DRŽÁK PŘEDNÍ
8	4-323460	5	5,900	REAR HOLDER HALTER RUCKWARTS	SUPPORT ARRIERE SOPORTE POSTERIOR	SUPPORTO КРОНШТЕЙН ЗАДНИЙ	DRŽÁK ZADNÍ
9	4-210274	2	6,900	PACKING PIECE LASCHE	CALE PIEZA ADICIONAL	PIASTRINA НАКЛАДКА	PŘÍLOŽKA
12	4-3002512030	20	0,038	BOLT SCHRAUBE	VIS TORNILLO	VITE БОЛТ	ŠROUB
13	4-3002512045	28	0,048	BOLT SCHRAUBE	VIS TORNILLO	VITE БОЛТ	ŠROUB
14	4-3001520070	20	0,235	BOLT SCHRAUBE	VIS TORNILLO	VITE БОЛТ	ŠROUB
17	4-3048500120	28	0,016	NUT MUTTER	ECROU TUERCA	DADO ГАЙКА	MATICE
20	4-3170600130	48	0,007	WASHER UNTERLEGSCHEIBE	RONDELLE ARANDELA	RONDELLA ШАЙБА	PODLOŽKA
21	4-3900017200	36	0,012	SPRING WASHER FEDERRING	RONDELLE GROWER ARANDELA ELASTICA	RONDELLA ELASTICA ПРУЖИННАЯ ШАЙБА	PODLOŽKA PRUŽNÁ
23	4-5358570051	16	0,010	BLINDING PIECE STOPFEN	BRIDE D AVEUGLEMENT OBTURADOR	VITE ФЛАНЕЦ	ZÁSLEPKA

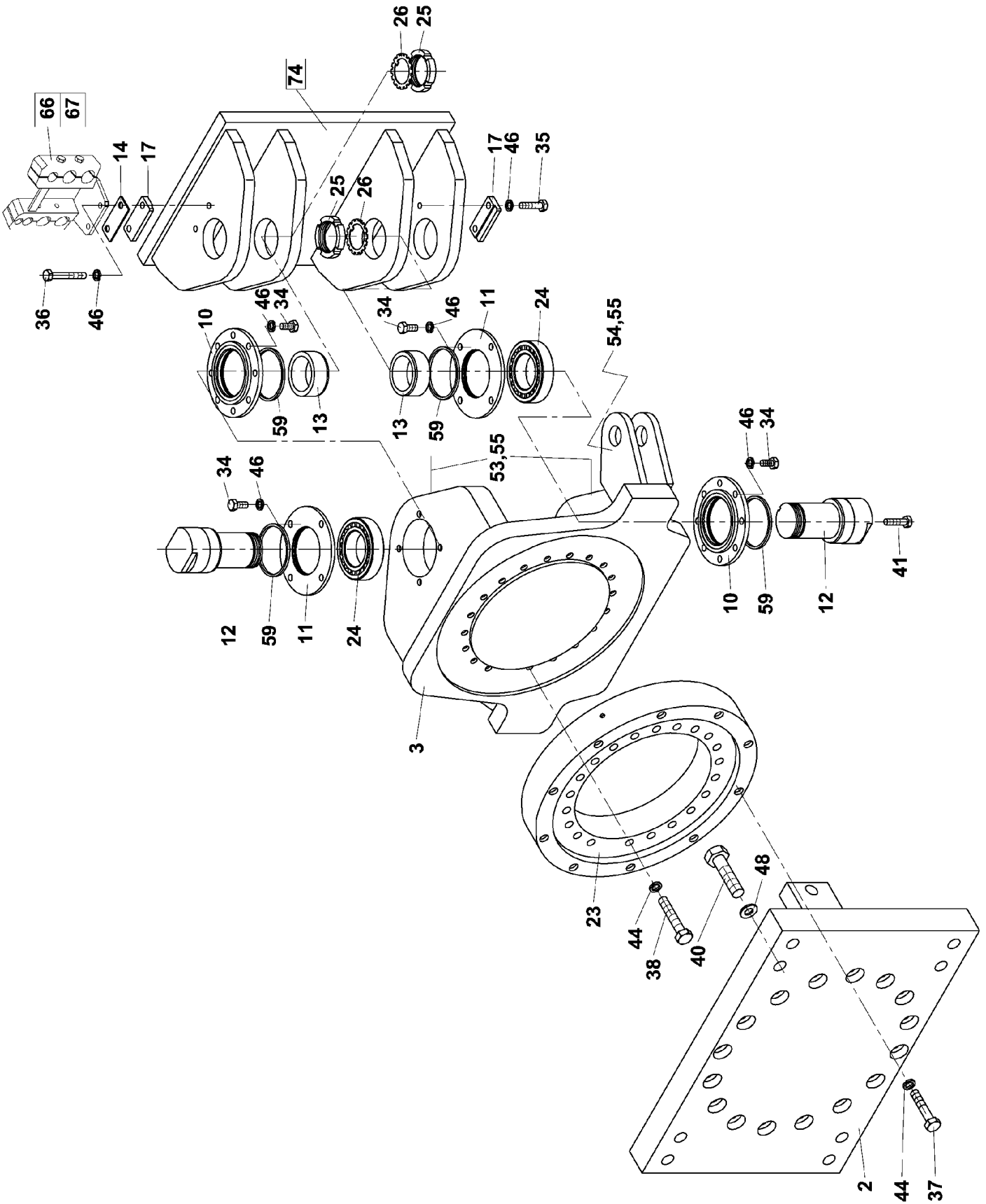

Group
Baugruppe

Spare Parts List

63 JOINT

Pos	Part Number Artikel	Quantity Menge	Weight Gewicht	Part Name Bezeichnung	Description Denominación	Denominazione Название	Název dílu
0	4-107397	1	385,500	JOINT GELENK	ARTICULATION ARTICULACION	ARTICOLAZIONE ШАРНИР	KLOUB
2	4-107396	1	159,000	FRAME PLATE RAHMENPLATTE	PLAQUE DU CARDE PLACA	PIASTRA ПЛИТА РАМЫ	DESKA RÁMU
3	4-107394	1	154,000	HUB NABE	MOYEU CUBO	MOZZO СТУПИЦА	NÁBOJ
10	4-319165	2	1,700	LOWER COVER UNTERDECKEL	COUVERCLE INFÉRIER TAPA INFERIOR	COPERCHIO INFERIORE НИЖНЯЯ КРЫШКА	VÍKO SPODNÍ
11	4-324201	2	1,300	TOP COVER DECKEL	COUVERCLE TAPA	COPERCHIO SUPERIORE КРЫШКА	VÍKO HORNÍ
12	4-324106	2	7,300	KNUCKLE PIN GELENBOLZEN	AXE DE ROTULE PERNO ARTICULADO	PERNO SNODO ПАЛЕЦ ШАРНИРНЫЙ	ČEP KLOUBU
13	4-436626	2	0,660	SPREADER SPREIZE	PIECE D ECARTEMENT PIEZA ESPACIADORA	BOCCOLA РАСПОРКА	ROZPĚRKA
14	4-443182	1	0,060	WASHER UNTERLEGSCHIEBE	RONDELLE ARANDELA	RONDELLA ШАЙБА	PODLOŽKA
17	4-436622	2	0,300	PACKING PIECE LASCHE	CALE PIEZA ADICIONAL	PIASTRINA НАКЛАДКА	PŘÍLOŽKA
23	4-546200039	1	34,000	BEARING LAGER	PALIER COJINETE	CUSCINETTO ПОДШИПНИК	LOŽISKO
24	4-5462050021	2	1,650	BEARING LAGER	PALIER COJINETE	CUSCINETTO ПОДШИПНИК	LOŽISKO
25	4-5462110024	2	0,242	NUT MUTTER	ECROU TUERCA	DADO ГАЙКА	MATICE
26	4-5462110139	2	0,033	LOCKING SHEET SICHERUNGSBLECH	TOLE DE SURETE CHAPA DE SEGURIDAD	PIASTRINA DI BLOCCAG СТОПОР	PLECH POJISTNÝ
34	4-3002512025	24	0,035	BOLT SCHRAUBE	VIS TORNILLO	VITE БОЛТ	ŠROUB
35	4-3002512030	2	0,038	BOLT SCHRAUBE	VIS TORNILLO	VITE БОЛТ	ŠROUB
36	4-3002512040	2	0,045	BOLT SCHRAUBE	VIS TORNILLO	VITE БОЛТ	ŠROUB
37	4-3002714065	23	0,100	BOLT SCHRAUBE	VIS TORNILLO	VITE БОЛТ	ŠROUB
38	4-3001714100	24	0,143	BOLT SCHRAUBE	VIS TORNILLO	VITE БОЛТ	ŠROUB
40	4-3001524090	8	0,427	BOLT SCHRAUBE	VIS TORNILLO	VITE БОЛТ	ŠROUB
41	4-3002520040	1	0,162	BOLT SCHRAUBE	VIS TORNILLO	VITE БОЛТ	ŠROUB
44	4-3170600140	47	0,010	WASHER UNTERLEGSCHIEBE	RONDELLE ARANDELA	RONDELLA ШАЙБА	PODLOŽKA

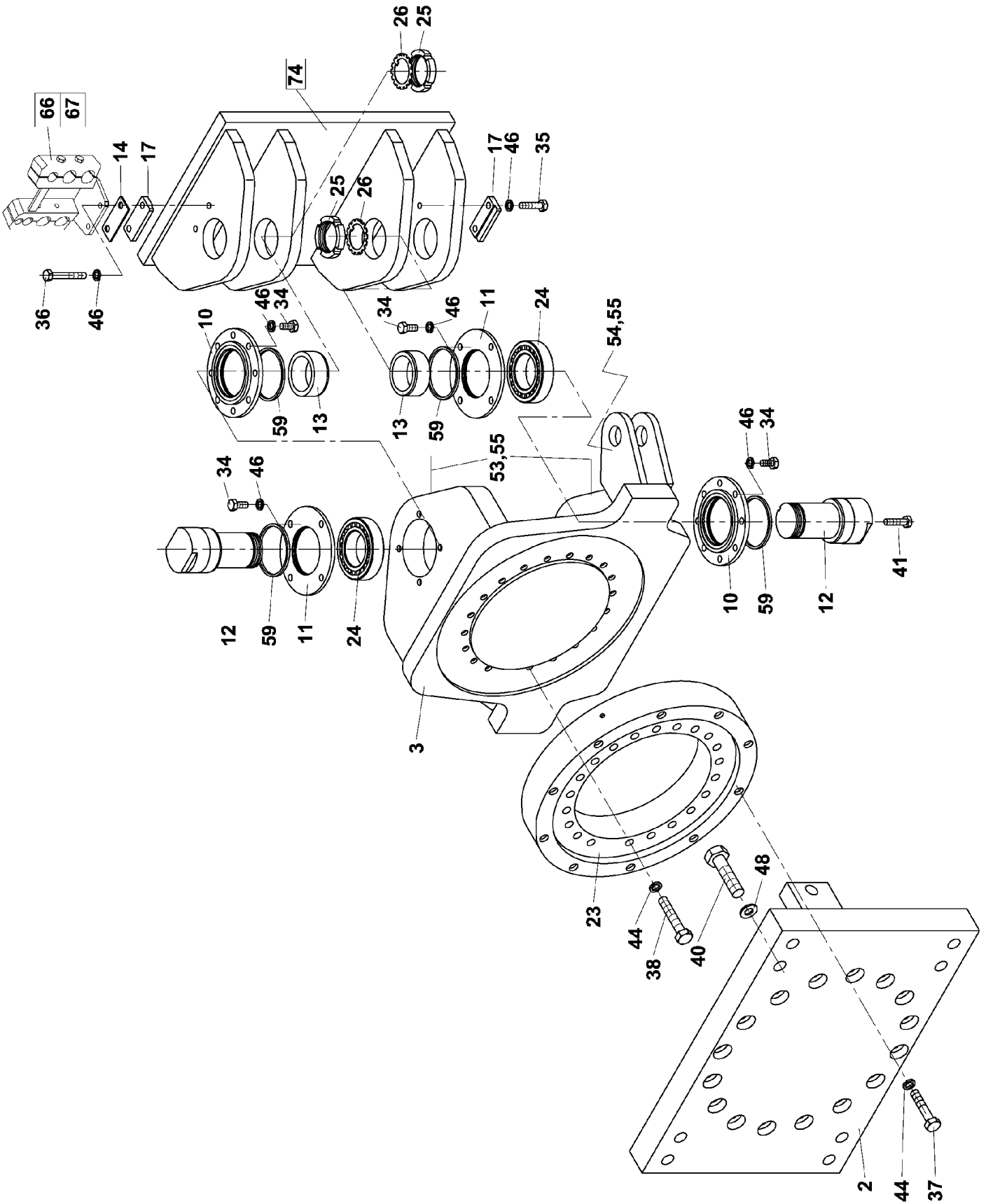

Spare Parts List

63 JOINT

Group
Baugruppe

Pos	Part Number Artikel	Quantity Menge	Weight Gewicht	Part Name Bezeichnung	Description Denominación	Denominazione Название	Název dílu
46	4-3900017120	28	0,003	WASHER UNTERLEGSCHEIBE	RONDELLE ARANDELA	RONDELLA ШАЙБА	PODLOŽKA
48	4-3900017240	8	0,027	SPRING WASHER FEDERRING	RONDELLE GROWER ARANDELA ELASTICA	RONDELLA ELASTICA ПРУЖИННАЯ ШАЙБА	PODLOŽKA PRUŽNÁ
53	4-5536210001	2	0,009	GREASE NIPPLE SCHMIERBUCHSE	GRAISSEUR ENGRASADOR	INGRASSATORE СМАЗОЧНАЯ ГОЛОВКА	HLAVICE MAZACÍ
54	4-5536210006	6	0,006	GREASE NIPPLE SCHMIERBUCHSE	GRAISSEUR ENGRASADOR	INGRASSATORE СМАЗОЧНАЯ ГОЛОВКА	HLAVICE MAZACÍ
55	4-5358030042	8	0,002	CAP KAPPE	CHAPEAU CAPERRUZA	PROTEZIONE INGRASS. КОЛПАЧОК	ČERÍČKA
59	4-6160082017	4	0,001	SCRAPER RING ABSTREIFRING	SEGMENT RACLEUR ANILLO RASCADOR	ANELLO RASCHIAFANGO КОЛЬЦО МАСЛОСЪЕМНОЕ	KROUŽEK STÍRACÍ

67

HOSE HOLDER
HALTER
FIXATION

SOPORTE
SUPPORTO FLESSIBILI
ДЕРЖАТЕЛЬ ШЛАНГОВ
DRŽÁK HADIC

ASC 150

324101

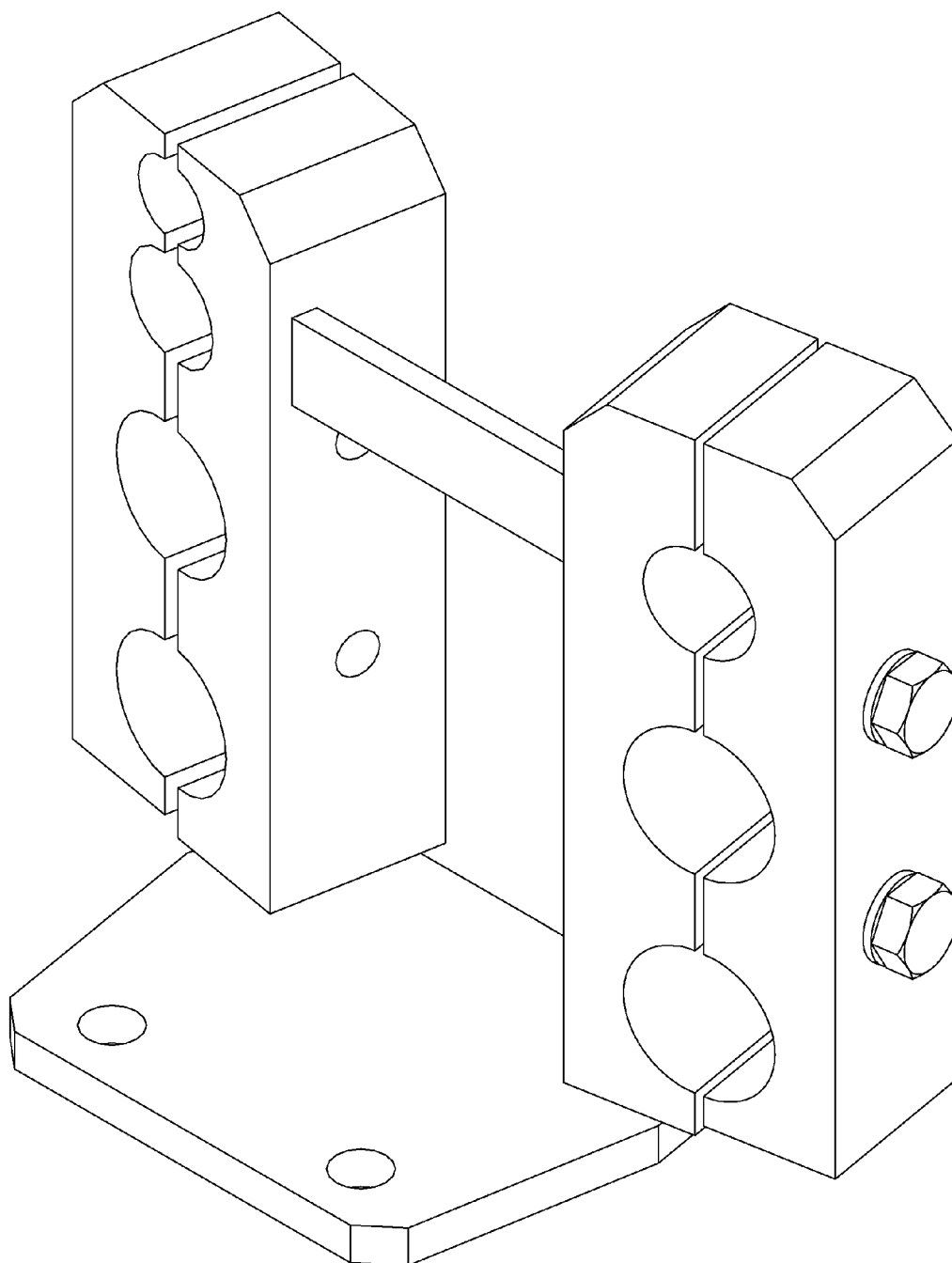

Spare Parts List

67 HOSE HOLDER

Group
Baugruppe

Pos	Part Number Artikel	Quantity Menge	Weight Gewicht	Part Name Bezeichnung	Description Denominación	Denominazione Название	Název dílu
0	4-324101	1	5,700	HOSE HOLDER HALTER	FIXATION SOPORTE	SUPPORTO FLESSIBILI ДЕРЖАТЕЛЬ ШЛАНГОВ	DRŽÁK HADIC

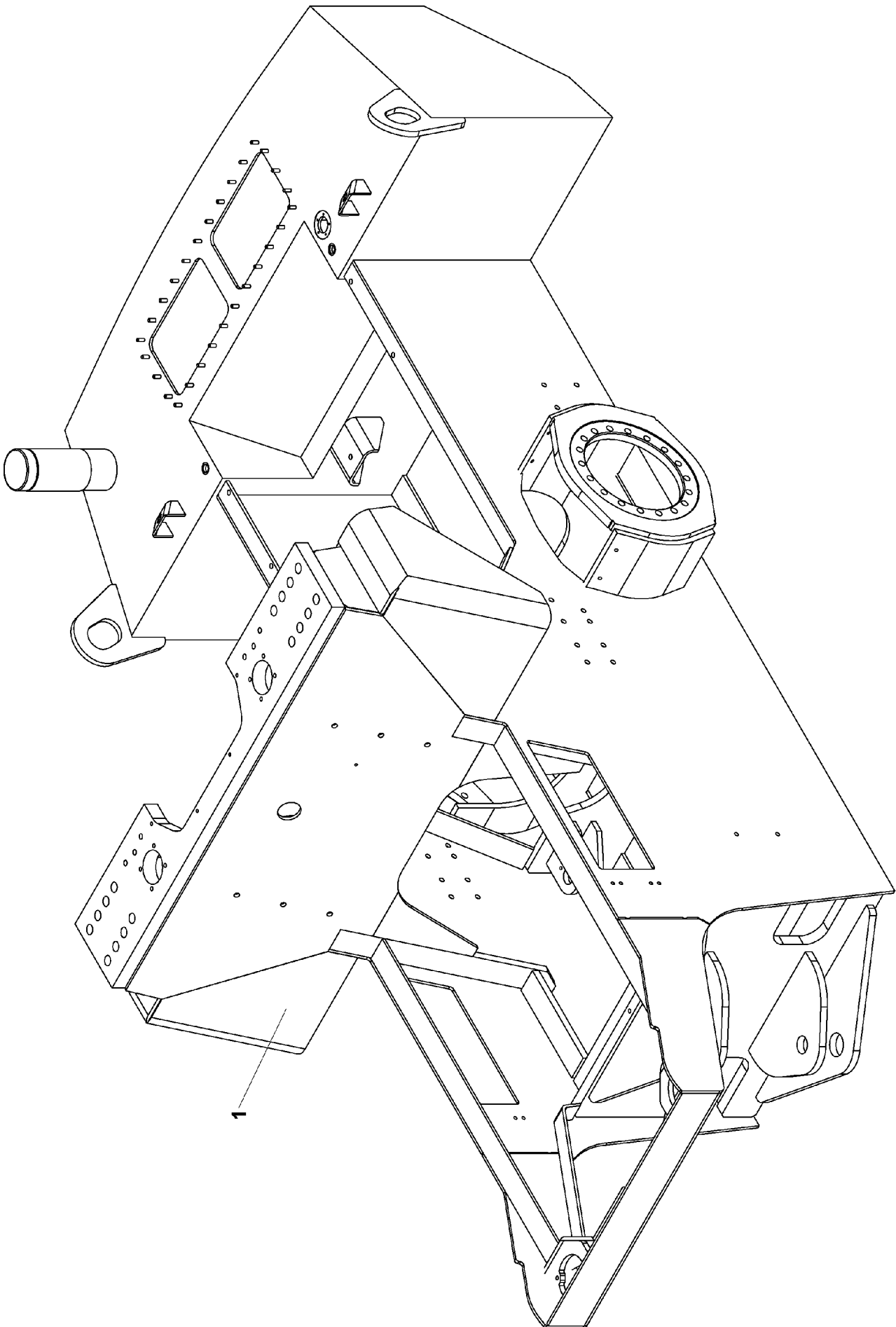

Spare Parts List

73 REAR FRAME

Group
Baugruppe

Pos	Part Number Artikel	Quantity Menge	Weight Gewicht	Part Name Bezeichnung	Description Denominación	Denominazione Название	Název dílu
0	4-107351	1	1100,000	REAR FRAME HECKRAHMEN	CHASSIS ARRIERE BASTIDOR TRASERO	TELAIO POSTERIORE ЗАДНЯЯ РАМА	RAM ZADNI

90

TANK CAP
VERSCHLUSS-STUTZEN
FERMETURE TUBULURE

OBTURADOR DE CUELLO
SERRATURA
ЗАТВОР ШТУЦЕРА
UZÁVĚR NÁDRŽE

ASC 150

322635

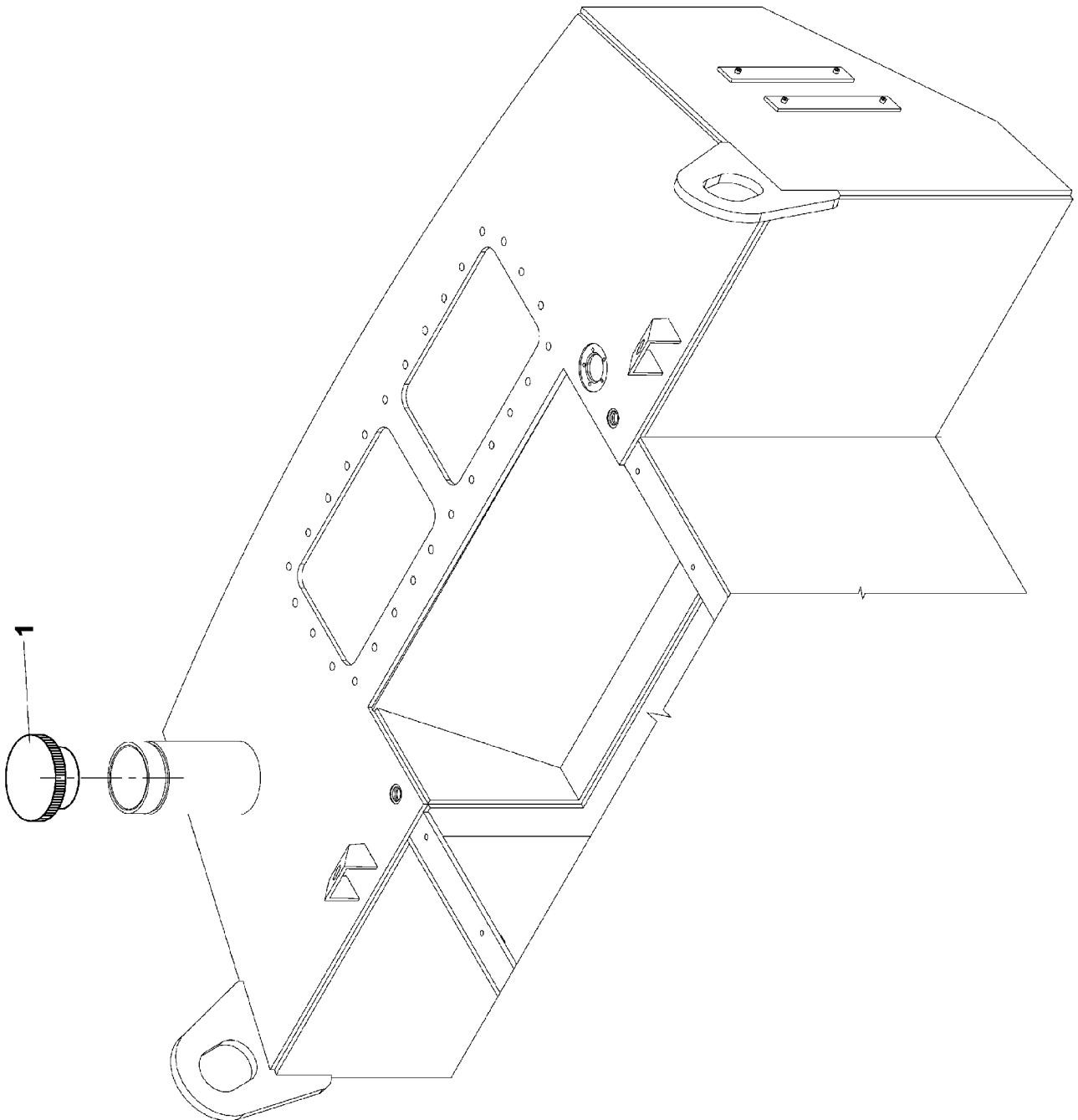

Spare Parts List

90 TANK CAP

Group
Baugruppe

Pos	Part Number Artikel	Quantity Menge	Weight Gewicht	Part Name Bezeichnung	Description Denominación	Denominazione Название	Název dílu
0	4-322635	1	0,150	TANK CAP VERSCHLUSS-STUTZEN	FERMETURE TUBULURE OBTURADOR DE CUELLO	SERRATURA ЗАТВОР ШТУЦЕРА	UZÁVÉR NÁDRŽE
1	4-9500000320	1	0,000	PLUG STOPFEN	BOUCHON TAPON	TAPPO ПРОБКА	ZÁTKA

91

TANK CAP
VERSCHLUSS-STUTZEN
FERMETURE TUBULURE

OBTURADOR DE CUELLO
SERRATURA
ЗАТВОР ШТУЦЕРА
UZÁVĚR NÁDRŽE

ASC 150

322636

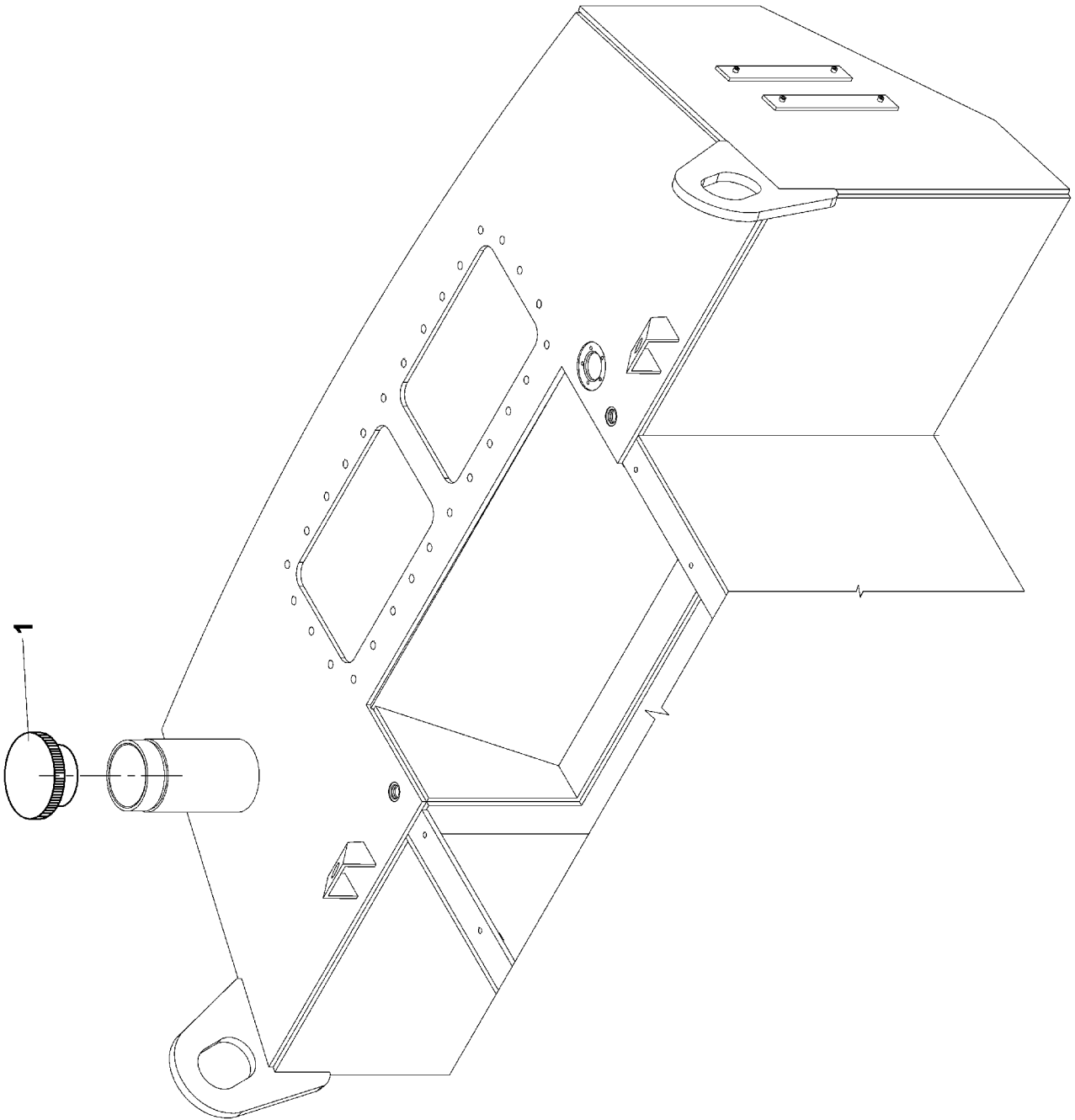

Spare Parts List

91 TANK CAP

Group
Baugruppe

Pos	Part Number Artikel	Quantity Menge	Weight Gewicht	Part Name Bezeichnung	Description Denominación	Denominazione Название	Název dílu
0	4-322636	1	0,400	TANK CAP VERSCHLUSS-STUTZEN	FERMETURE TUBULURE OBTURADOR DE CUELLO	SERRATURA ЗАТВОР ШТУЦЕРА	UZÁVĚR NÁDRŽE
1	4-9500000370	1	0,000	PLUG STOPFEN	BOUCHON TAPON	TAPPO ПРОБКА	ZÁTKA

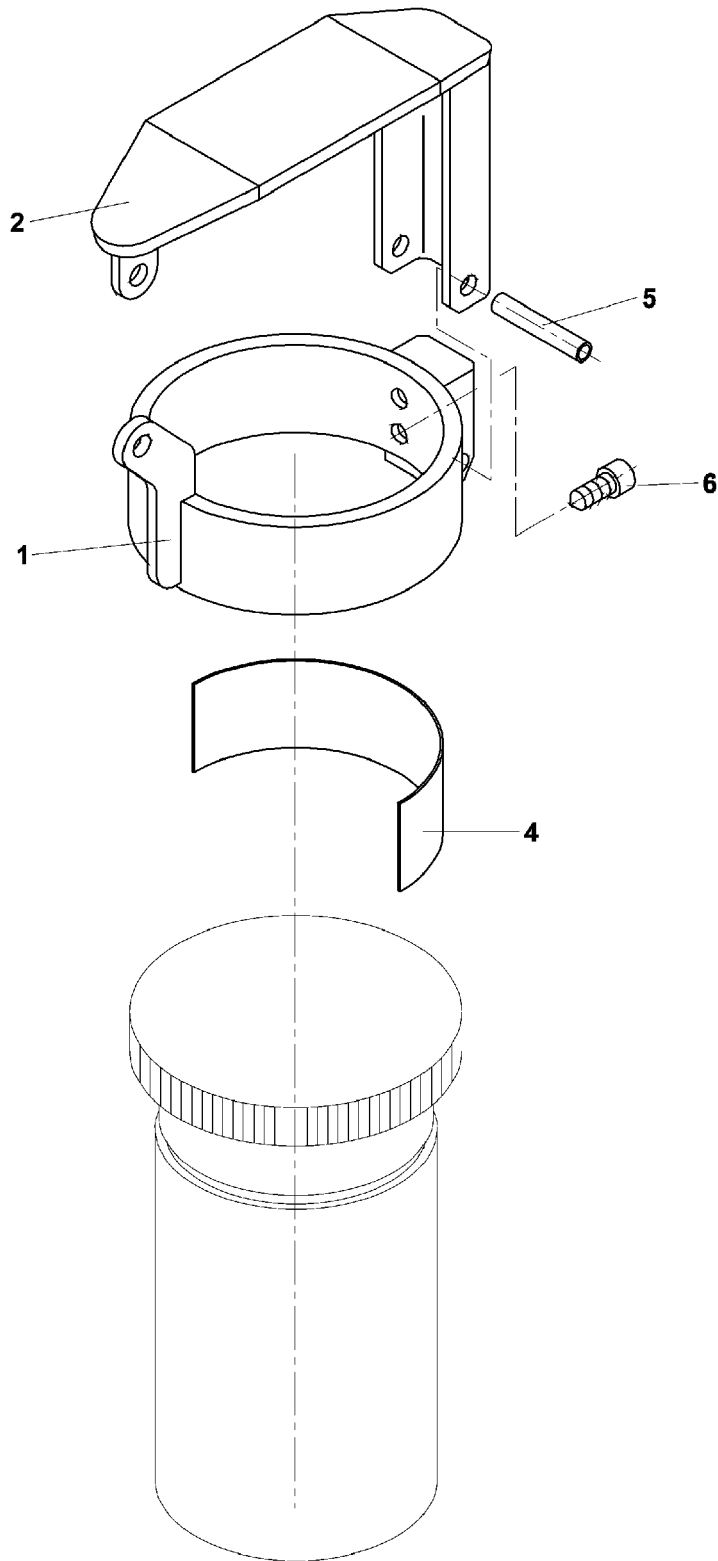

Spare Parts List

92 LOCK

Group
Baugruppe

Pos	Part Number Artikel	Quantity Menge	Weight Gewicht	Part Name Bezeichnung	Description Denominación	Denominazione Название	Název dílu
0	4-441273	1	2,630	LOCK SCHLOSS	VERROU CERRADURA	BLOCCAGGIO ЗАМОК	ZÁMEK
1	4-441262	1	1,450	SLEEVE HUELSE	MANCHON ABRAZADORA	MANICOTTO ОБОЙМА	OBJÍMKA
2	4-441266	1	1,000	COVER DECKEL	COUVERCLE TAPA	COPERCHIO КРЫШКА	VÍČKO
4	4-441268	1	0,100	STEEL PLATE BLECH	TOLE LATA	PIASTRA ЛИСТ	PLECH
5	4-441274	1	0,010	RIVET NIET	RIVET REMACHE	RIVETTO ЗАКЛЕПКА	NYT
6	4-3119108025	2	0,004	SET SCREW STELLSCHRAUBE	VIS DE REGLAGE TORNILLO DE AJUSTE	VITE DI REGOLAZIONE БОЛТ УСТАНОВОЧНЫЙ	ŠROUB STAVĚCÍ

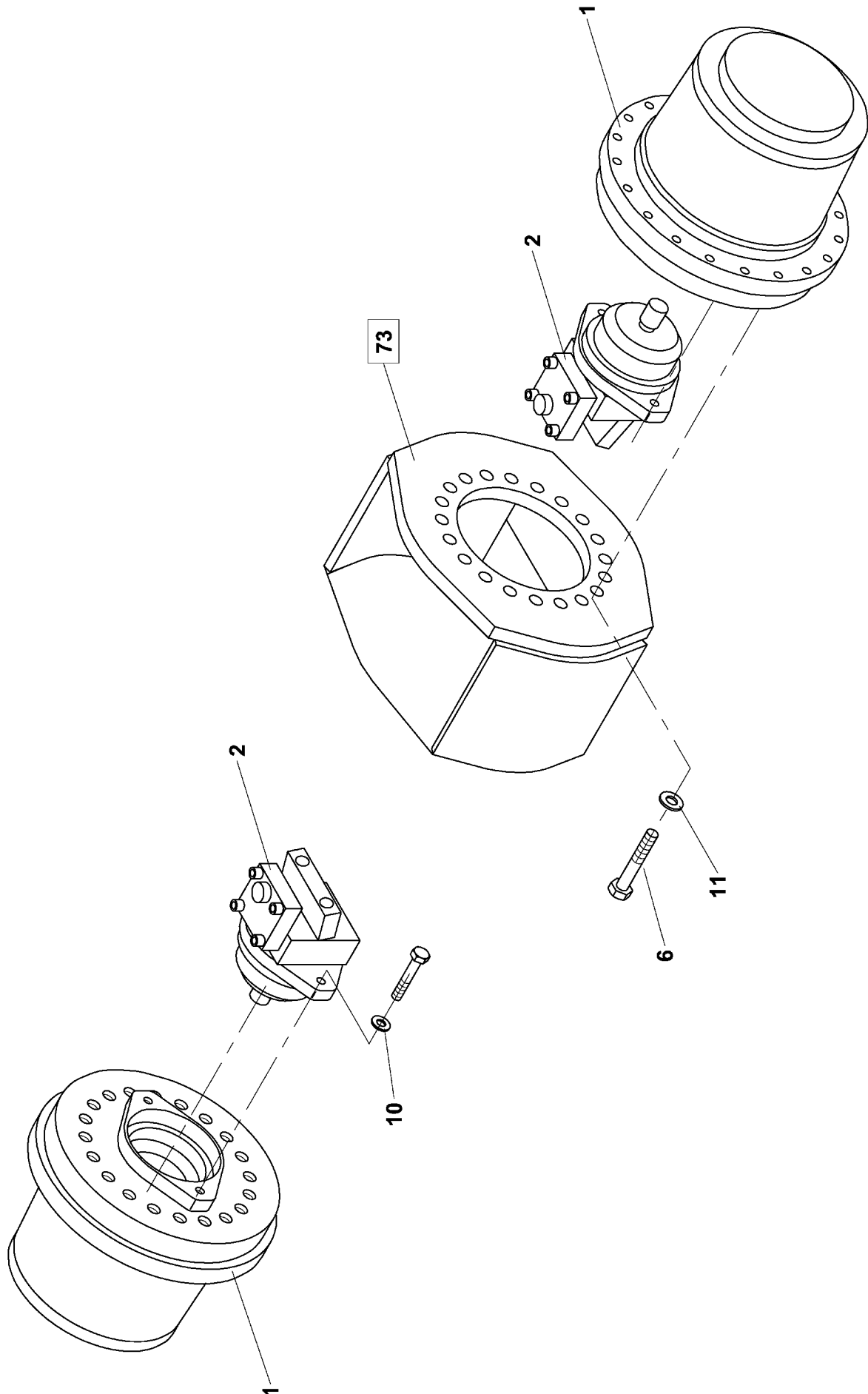

Group
Baugruppe

Spare Parts List

95 DRIVE OF REAR AXLE

Pos	Part Number Artikel	Quantity Menge	Weight Gewicht	Part Name Bezeichnung	Description Denominación	Denominazione Название	Název dílu
0	4-106364	1	340,700	DRIVE OF REAR AXLE ANTRIEB DER HINTERA.	COMM D'ESSIEU ARRIER ACCION.DELEJE TRAS.	RIDUTT. TRASLA POST. ПРИВОД ЗАДНЕГО МОСТА	POHON ZADNI NÁPRAVY
1	4-9501000035	2	135,000	AUX. TRANSMISSION ZUSATZGETRIEBE	TRANSMISSION SUPPL TRANSMISION ADICION	TRAMMISSIONE AUSILIA ПЕРЕДАЧА ДОПОЛНИТЕЛЬ	REDUKTOR
2	4-9500000510	2	28,000	HYDROMOTOR HYDROMOTOR	HYDROMOTEUR HIDROMOTOR	MOTORE IDRAULICO ГИДРОДВИГАТЕЛЬ	HYDROMOTOR
6	4-3001520060	40	0,211	BOLT SCHRAUBE	VIS TORNILLO	VITE БОЛТ	ŠROUB
10	4-3900017160	4	0,010	WASHER UNTERLEGSCHEIBE	RONDELLE ARANDELA	RONDELLA ШАЙБА	PODLOŽKA
11	4-3900017200	40	0,012	SPRING WASHER FEDERRING	RONDELLE GROWER ARANDELA ELASTICA	RONDELLA ELASTICA ПРУЖИННАЯ ШАЙБА	PODLOŽKA PRUŽNÁ

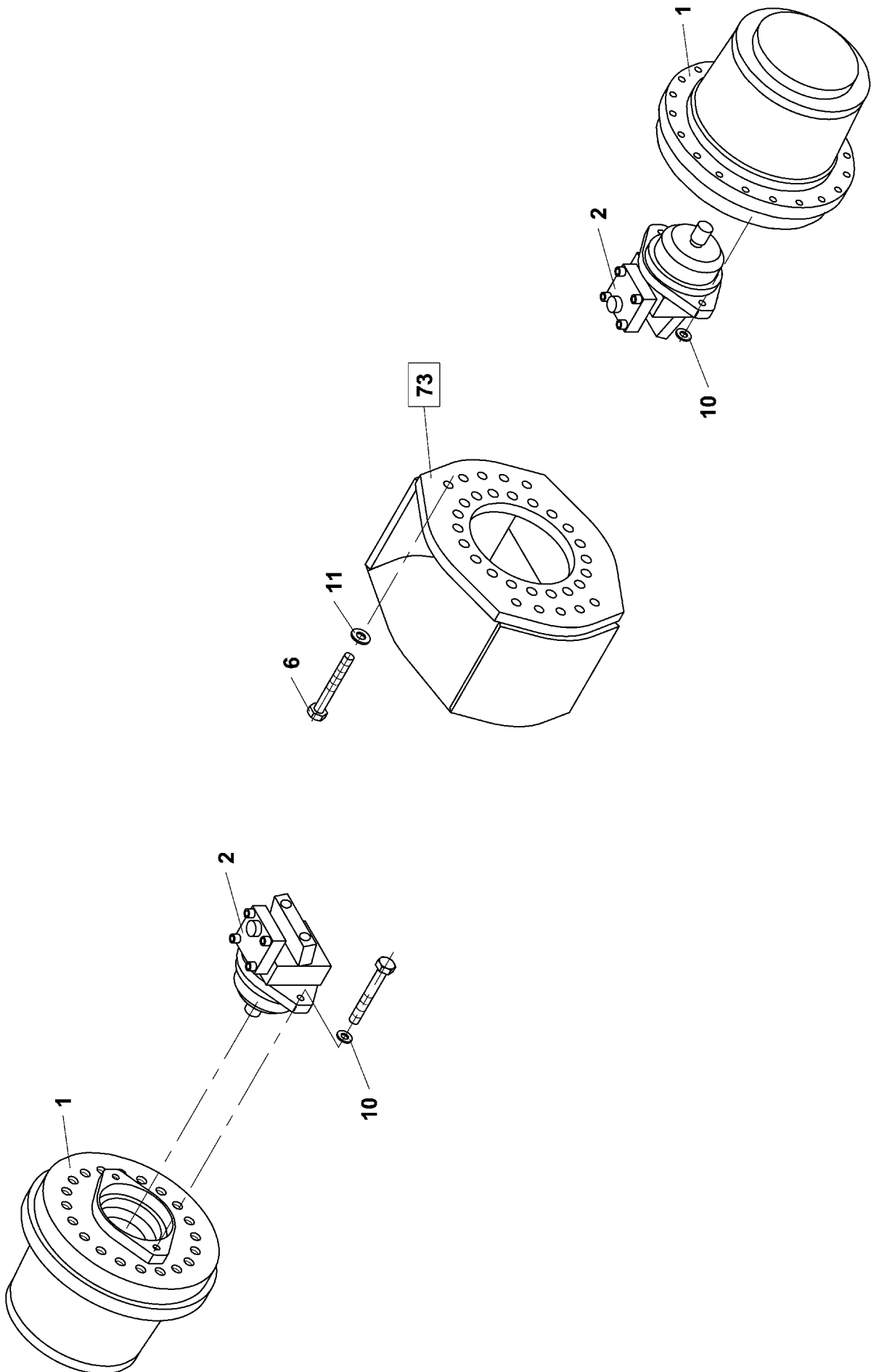

Group
Baugruppe

Spare Parts List

98 DRIVE OF REAR AXLE

Pos	Part Number Artikel	Quantity Menge	Weight Gewicht	Part Name Bezeichnung	Description Denominación	Denominazione Название	Název dílu
0	4-106653	1	393,500	DRIVE OF REAR AXLE ANTRIEB DER HINTERA.	COMM D'ESSIEU ARRIER ACCION.DELEJE TRAS.	RIDUTT. TRASLA POST. ПРИВОД ЗАДНЕГО МОСТА	POHON ZADNI NÁPRAVY
1	4-9501000037	2	135,000	AUX. TRANSMISSION ZUSATZGETRIEBE	TRANSMISSION SUPPL TRANSMISION ADICION	TRAMMISSIONE AUSILIA ПЕРЕДАЧА ДОПОЛНИТЕЛЬ	REDUKTOR
2	4-9500000510	2	28,000	HYDROMOTOR HYDROMOTOR	HYDROMOTEUR HIDROMOTOR	MOTORE IDRAULICO ГИДРОДВИГАТЕЛЬ	HYDROMOTOR
6	4-3001520060	40	0,211	BOLT SCHRAUBE	VIS TORNILLO	VITE БОЛТ	ŠROUB
10	4-3900017160	4	0,010	WASHER UNTERLEGSCHEIBE	RONDELLE ARANDELA	RONDELLA ШАЙБА	PODLOŽKA
11	4-3900017200	40	0,012	SPRING WASHER FEDERRING	RONDELLE GROWER ARANDELA ELASTICA	RONDELLA ELASTICA ПРУЖИННАЯ ШАЙБА	PODLOŽKA PRUŽNÁ

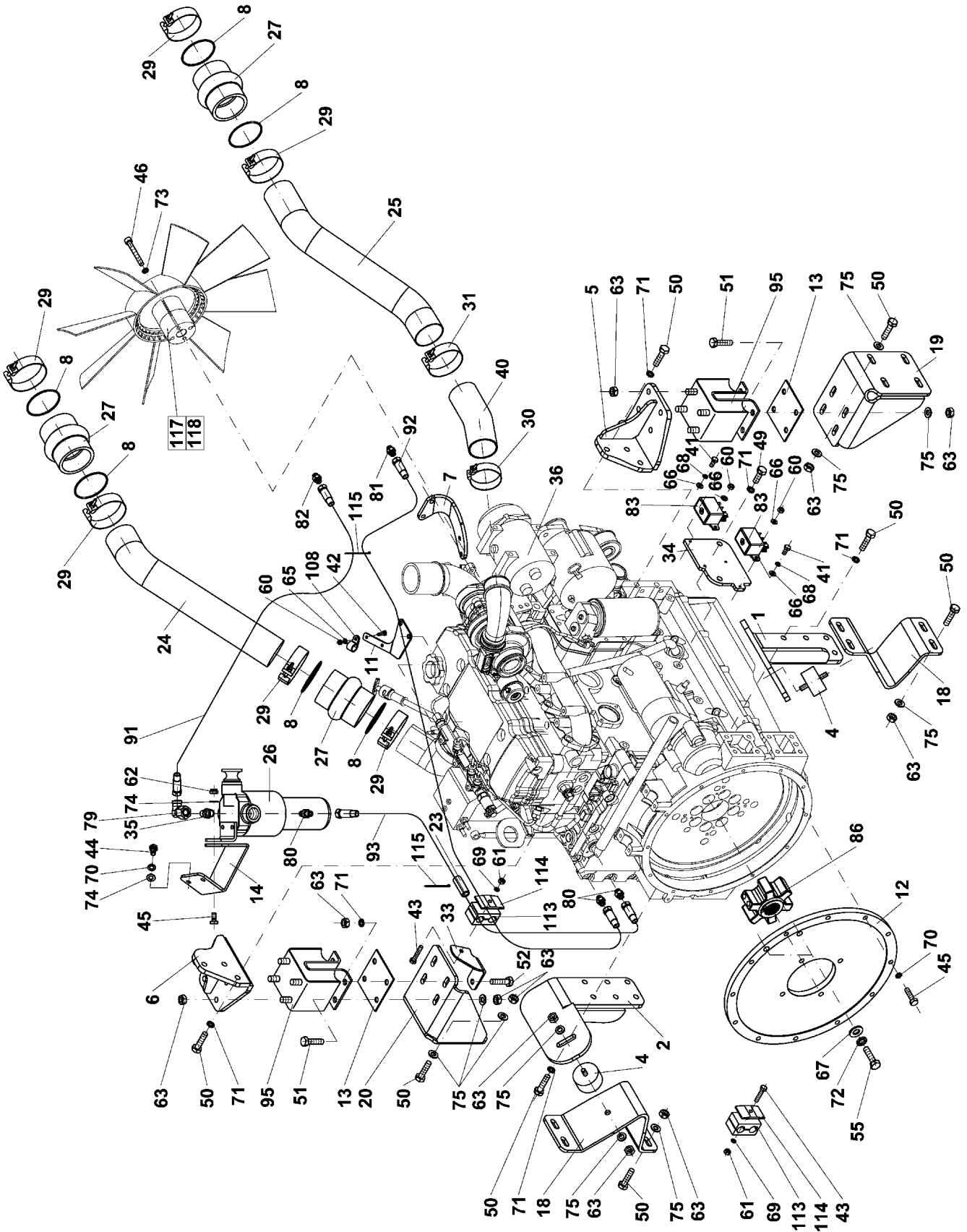

Group
Baugruppe

Spare Parts List

106 ENGINE CUMMINS

Pos	Part Number Artikel	Quantity Menge	Weight Gewicht	Part Name Bezeichnung	Description Denominación	Denominazione Название	Název dílu
0	4-107358	1	562,000	ENGINE CUMMINS MOTOR CUMMINS	MOTEUR CUMMINS MOTOR CUMMINS	MOTORE CUMMINS ДВИГАТЕЛЬ ЦУММИНС	MOTOR CUMMINS
1	4-324393	1	5,300	LEFT BRACKET KONSOLE LINKS	CONSOLE GAUCHE CONSOLA IZQUIERDA	SUPPORTO SINISTRO КОНСОЛЬ ЛЕВАЯ	KONZOLA LEVÁ
2	4-324394	1	5,300	RIGHT BRACKET KONSOLE RECHTS	CONSOLE DROITE CONSOLA DERECHA	SUPPORTO DESTRO КОНСОЛЬ ПРАВАЯ	KONZOLA PRAVÁ
4	4-6160070620	2	0,000	RUBBER MOUNTING GUMMISCHWINGMETAL	GOMME METAL GOMA METAL	TASSELLO IN GOMMA РЕЗИНОМЕТАЛЛ	GUMOKOV
5	4-324397	1	7,600	LEFT BRACKET KONSOLE LINKS	CONSOLE GAUCHE CONSOLA IZQUIERDA	SUPPORTO SINISTRO КОНСОЛЬ ЛЕВАЯ	KONZOLA LEVÁ
6	4-324398	1	3,000	RIGHT BRACKET KONSOLE RECHTS	CONSOLE DROITE CONSOLA DERECHA	SUPPORTO DESTRO КОНСОЛЬ ПРАВАЯ	KONZOLA PRAVÁ
7	4-08033A	1	0,750	HOLDER HALTER	SUPPORT SUJETADOR	SUPPORTO ДЕРЖАВКА	DRŽÁK
8	4-9541111101	4	0,015	RING RING	BAGUE ANILLO	ANELLO КОЛЬЦО	KROUŽEK
8	4-9541111101	2	0,015	RING RING	BAGUE ANILLO	ANELLO КОЛЬЦО	KROUŽEK
11	4-324479	1	0,150	HOLDER HALTER	SUPPORT SUJETADOR	SUPPORTO ДЕРЖАВКА	DRŽÁK
12	4-323444	1	20,700	FLANGE FLANSCH	BRIDE BRIDA	FLANGIA ФЛАНЕЦ	PŘÍRUBA
13	4-433832	4	0,264	WASHER UNTERLEGSCHIEBE	RONDELLE ARANDELA	RONDELLA ШАЙБА	PODLOŽKA
14	4-444059	1	0,000	FILTER HOLDER FILTERHALTER	PORTE FILTRE PORTAFILTRO	TUBAZIONE FILTRO ДЕРЖАТЕЛЬ ФИЛЬТРА	DRŽÁK FILTRU
18	4-210925	2	2,900	FRONT BRACKET VORDERE KONSOLE	CONSOLE AVANT CONSOLA ANTERIOR	SUPPORTO ANTERIORE КОНСОЛЬ ПЕРЕДНЯЯ	KONZOLA PŘEDNI
19	4-210604	1	4,150	LOWER BRACKET UNTERE KONSOLE	CONSOLE DE DESSOUS CONSOLA INFERIOR	SUPPORTO КРОНШТЕЙН НИЖНИЙ	KONZOLA SPODNI
20	4-210603	1	4,150	LOWER BRACKET UNTERE KONSOLE	CONSOLE DE DESSOUS CONSOLA INFERIOR	SUPPORTO КРОНШТЕЙН НИЖНИЙ	KONZOLA SPODNI
23	4-613773	2	0,010	INSERT EINLAGE	INSERTION INSERCIÓN	INSERTO ВСТАВКА	VLOŽKA
24	4-5160571935	1	1,500	PIPE ROHR	TUYAU TUBO	TUBO RIGIDO ТРУБКА	TRUBKA
25	4-5160571934	1	1,736	PIPE ROHR	TUYAU TUBO	TUBO RIGIDO ТРУБКА	TRUBKA
26	4-9501000095	1	1,200	FUEL FILTER KRAFTSTOFFFILTER	FILTRES DE COMBUST. FILTROS DE ACEITE	FILTRO COMBUSTIBLE ТОПЛИВЫЙ ФИЛЬТР	FILTR PALIVA
27	4-443455	3	0,120	COUPLING KUPPLUNG	ACCOUPLMENT EMBRAGUE	RACCORDO МУФТА	SPOJKA

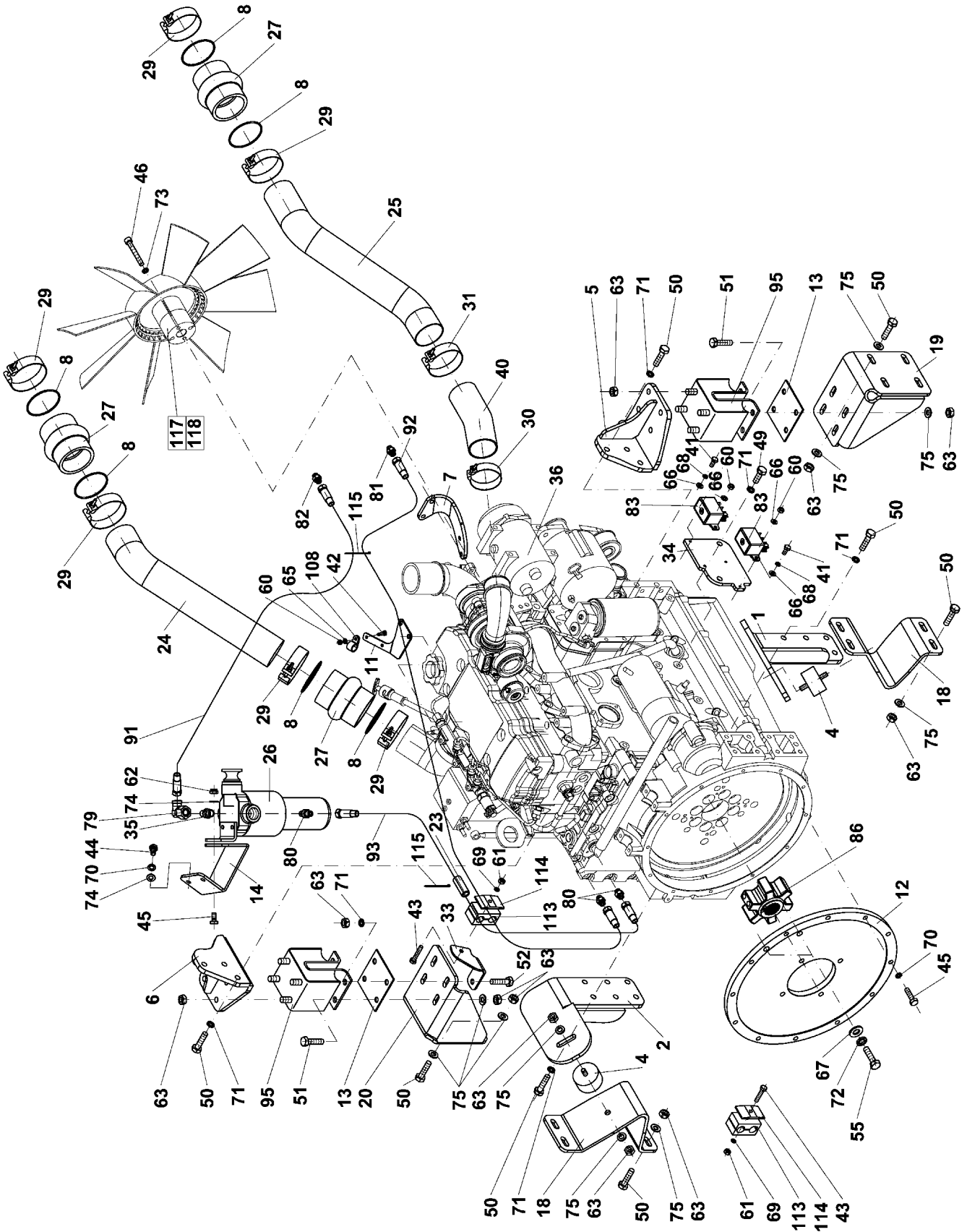

Group
Baugruppe

Spare Parts List
106 ENGINE CUMMINS

Pos	Part Number Artikel	Quantity Menge	Weight Gewicht	Part Name Bezeichnung	Description Denominación	Denominazione Название	Název dílu
29	4-9501000095	6	0,050	CLIP OF HOSE SCHLAUCHSCHELLE	AGRAFE DE TUYAU GRAPA DE MANGUERA	FASCETTA СКОБА ШЛАНГА	SPONA HADICOVÁ
30	4-5531020029	1	0,100	CLIP OF HOSE SCHLAUCHSCHELLE	AGRAFE DE TUYAU GRAPA DE MANGUERA	FASCETTA СКОБА ШЛАНГА	SPONA HADICOVÁ
31	4-5531020028	1	0,040	CLIP OF HOSE SCHLAUCHSCHELLE	AGRAFE DE TUYAU GRAPA DE MANGUERA	FASCETTA СКОБА ШЛАНГА	SPONA HADICOVÁ
33	4-324508	1	0,200	HOLDER HALTER	SUPPORT SUJETADOR	SUPPORTO ДЕРЖАВКА	DRŽÁK
34	4-11022A	1	1,150	HOLDER HALTER	SUPPORT SUJETADOR	SUPPORTO ДЕРЖАВКА	DRŽÁK
35	4-444058	1	0,100	CONNECTING PIPE ROHRSTUTZEN	TUBULURE TUBULADURA	RACCORDO МУФТА	HRDLO
36	4-9501000095	1	37,000	ENGINE CUMMINS MOTOR CUMMINS	MOTEUR CUMMINS MOTOR CUMMINS	MOTORE CUMMINS ДВИГАТЕЛЬ ЦУММИНС	MOTOR CUMMINS
40	4-6160084021	1	0,400	ELBOW KNIESTUECK	COUDE CODO	MANICOTTO КОЛЕНО	KOLENO
41	4-3002506012	4	0,005	BOLT SCHRAUBE	VIS TORNILLO	VITE БОЛТ	ŠROUB
42	4-3002506020	2	0,006	BOLT SCHRAUBE	VIS TORNILLO	VITE БОЛТ	ŠROUB
43	4-3001508060	2	0,028	BOLT SCHRAUBE	VIS TORNILLO	VITE БОЛТ	ŠROUB
44	4-3002510020	2	0,023	BOLT SCHRAUBE	VIS TORNILLO	VITE БОЛТ	ŠROUB
45	4-3001510035	12	0,033	BOLT SCHRAUBE	VIS TORNILLO	VITE БОЛТ	ŠROUB
46	4-3001510120	4	1,000	BOLT SCHRAUBE	VIS TORNILLO	VITE БОЛТ	ŠROUB
49	4-3002512025	2	0,035	BOLT SCHRAUBE	VIS TORNILLO	VITE БОЛТ	ŠROUB
50	4-3002512035	32	0,042	BOLT SCHRAUBE	VIS TORNILLO	VITE БОЛТ	ŠROUB
51	4-3002512040	7	0,045	BOLT SCHRAUBE	VIS TORNILLO	VITE БОЛТ	ŠROUB
52	4-3002512045	1	0,048	BOLT SCHRAUBE	VIS TORNILLO	VITE БОЛТ	ŠROUB
55	4-3002516020	2	0,022	BOLT SCHRAUBE	VIS TORNILLO	VITE БОЛТ	ŠROUB
60	4-3149200060	6	0,015	NUT MUTTER	ECROU TUERCA	DADO ГАЙКА	MATICE
61	4-3048500080	2	0,005	NUT MUTTER	ECROU TUERCA	DADO ГАЙКА	MATICE

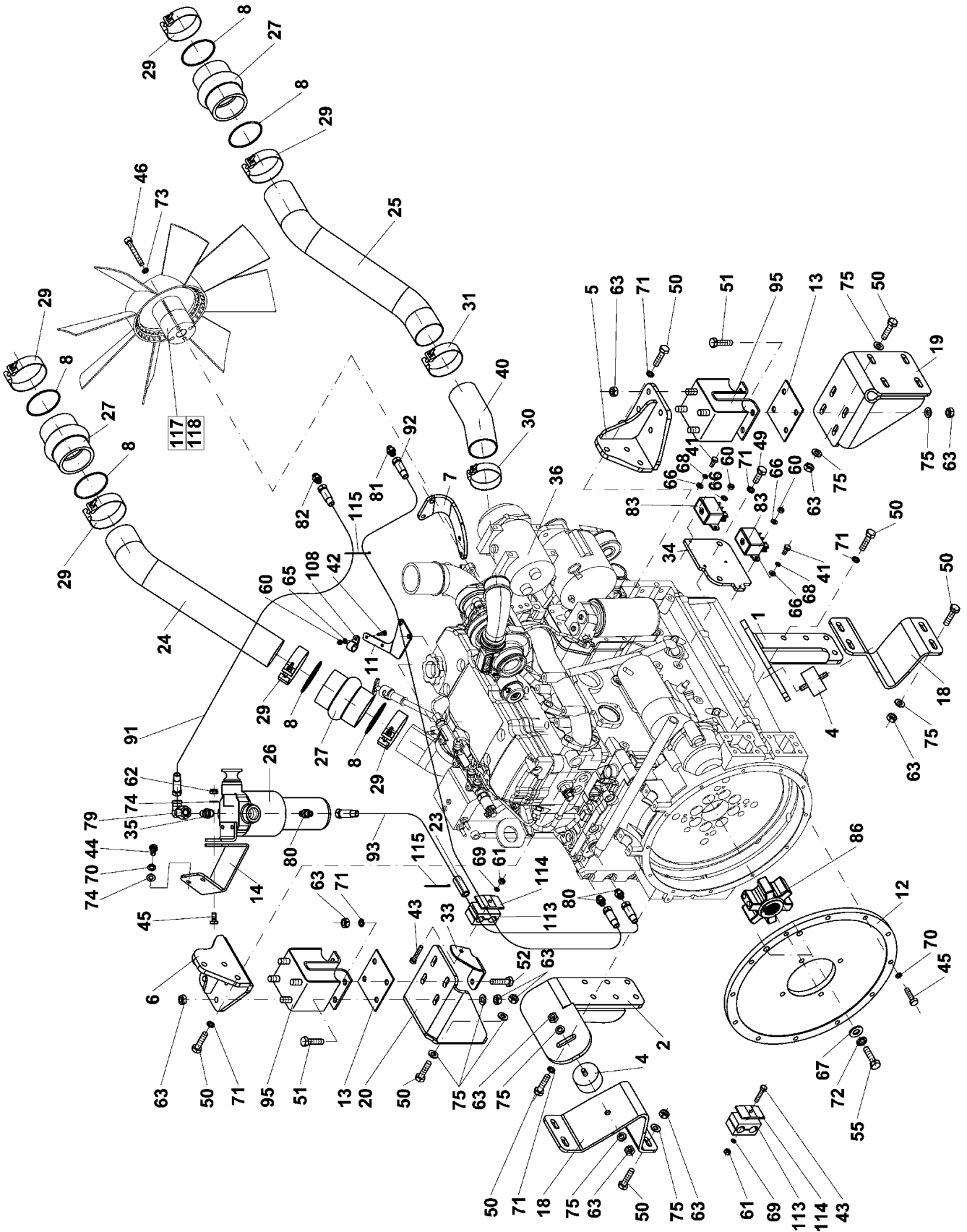

Group
Baugruppe

Spare Parts List

106 ENGINE CUMMINS

Pos	Part Number Artikel	Quantity Menge	Weight Gewicht	Part Name Bezeichnung	Description Denominación	Denominazione Название	Název dílu
62	4-3530021100	2	0,100	NUT MUTTER	ECROU TUERCA	DADO ГАЙКА	MATICE
63	4-3530020120	36	0,012	NUT MUTTER	ECROU TUERCA	DADO ГАЙКА	MATICE
65	4-3170600064	2	0,005	WASHER UNTERLEGSCHIBE	RONDELLE ARANDELA	RONDELLA ШАЙБА	PODLOŽKA
66	4-3170200064	8	0,001	WASHER UNTERLEGSCHIBE	RONDELLE ARANDELA	RONDELLA ШАЙБА	PODLOŽKA PŘESNÁ
67	4-3170200170	2	0,011	WASHER UNTERLEGSCHIBE	RONDELLE ARANDELA	RONDELLA ШАЙБА	PODLOŽKA PŘESNÁ
68	4-3900017060	4	0,010	SPRING WASHER FEDERRING	RONDELLE GROWER ARANDELA ELASTICA	RONDELLA ELASTICA ПРУЖИННАЯ ШАЙБА	PODLOŽKA PRUŽNÁ
69	4-3900017080	2	0,010	SPRING WASHER FEDERRING	RONDELLE GROWER ARANDELA ELASTICA	RONDELLA ELASTICA ПРУЖИННАЯ ШАЙБА	PODLOŽKA PRUŽNÁ
70	4-3900017100	12	0,010	WASHER UNTERLEGSCHIBE	RONDELLE ARANDELA	RONDELLA ШАЙБА	PODLOŽKA
71	4-3900017120	22	0,003	WASHER UNTERLEGSCHIBE	RONDELLE ARANDELA	RONDELLA ШАЙБА	PODLOŽKA
72	4-3900017160	2	0,010	WASHER UNTERLEGSCHIBE	RONDELLE ARANDELA	RONDELLA ШАЙБА	PODLOŽKA
73	4-3170600100	4	0,001	WASHER UNTERLEGSCHIBE	RONDELLE ARANDELA	RONDELLA ШАЙБА	PODLOŽKA
74	4-3679600100	4	0,030	WASHER UNTERLEGSCHIBE	RONDELLE ARANDELA	RONDELLA ШАЙБА	PODLOŽKA
75	4-3679600130	40	0,030	WASHER UNTERLEGSCHIBE	RONDELLE ARANDELA	RONDELLA ШАЙБА	PODLOŽKA
79	4-5160670029	1	0,000	COUPLING KUPPLUNG	ACCOUPLMENT EMBRAGUE	RACCORDO МУФТА	SPOJKA
80	4-5160650150	3	0,050	CONNECTING PIPE ROHRSTUTZEN	TUBULURE TUBULADURA	RACCORDO МУФТА	HRDLO
81	4-5160650059	1	0,000	CONNECTING PIPE ROHRSTUTZEN	TUBULURE TUBULADURA	RACCORDO МУФТА	HRDLO
82	4-5160650098	1	0,070	CONNECTING PIPE ROHRSTUTZEN	TUBULURE TUBULADURA	RACCORDO МУФТА	HRDLO
83	4-5422070104	2	0,400	CONTACTOR SCHUTZ	CONTACTEUR CONTACTOR	RELAY AVVIAMENTO КОНТАКТОР	STYKAČ
86	4-9512000331	1	8,000	HYDRAULIC CLUTCH HYDRAULIC CLUTCH	HYDRAUL.KUPPLUNG ACOPL. HIDRAULICO	FRIZIONE IDRAULICA ГИДРАВЛИЧЕСК. МУФТА	SPOJKA HYDRAULICKÁ
91	4-5160571866	1	1,600	HOSE SCHLAUCH	TUYAU MANGUERA	FLESSIBILE ШЛАХТ	HADICE
92	4-5160571867	1	1,500	HOSE SCHLAUCH	TUYAU MANGUERA	FLESSIBILE ШЛАХТ	HADICE

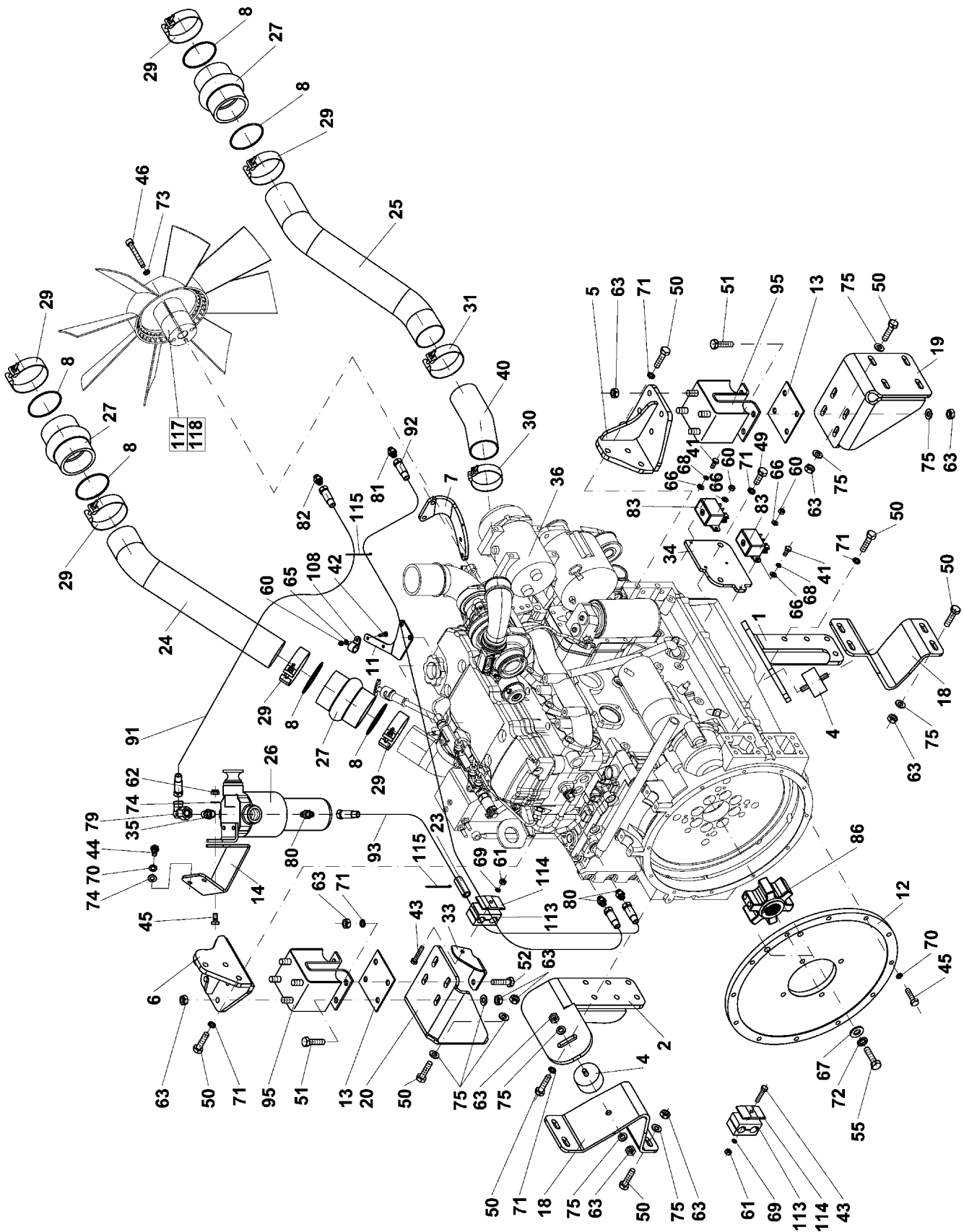

Group
Baugruppe

Spare Parts List

106 ENGINE CUMMINS

Pos	Part Number Artikel	Quantity Menge	Weight Gewicht	Part Name Bezeichnung	Description Denominación	Denominazione Название	Název dílu
93	4-5160571885	1	0,250	HOSE SCHLAUCH	TUYAU MANGUERA	FLESSIBILE ШЛАГ	HADICE
95	4-5353070108	2	5,000	SILENTBLOCK DAEMPFBUNGSBLOCK	SILENTBLOC SILENTBLOQUE	TASSELLO ELASTICO РЕЗИН-МЕТАЛЛ-ИЗДЕЛИЕ	SILENBLOK
108	4-5325030033	2	0,000	CLAMP SPANNEISEN	BRIDE SUJETADOR	FASCETTA ПРИХВАТ	УПІНКА
113	4-5358050066	2	0,020	SLEEVE HUELSE	MANCHON ABRAZADORA	MANICOTTO ОБОЙМА	ОБ'ІМКА
114	4-5358050047	2	0,020	COVER DECKEL	COUVERCLE TAPA	COPERCHIO КРЫШКА	ВІСКО
115	4-6150051016	7	0,005	LINK TAPE BAND	RUBAN FLEJE	BANDELLA ЛЕНТА ДЛЯ СВ'ЯЗКИ	РАՔЕК ՎԱԶԱԿԻ

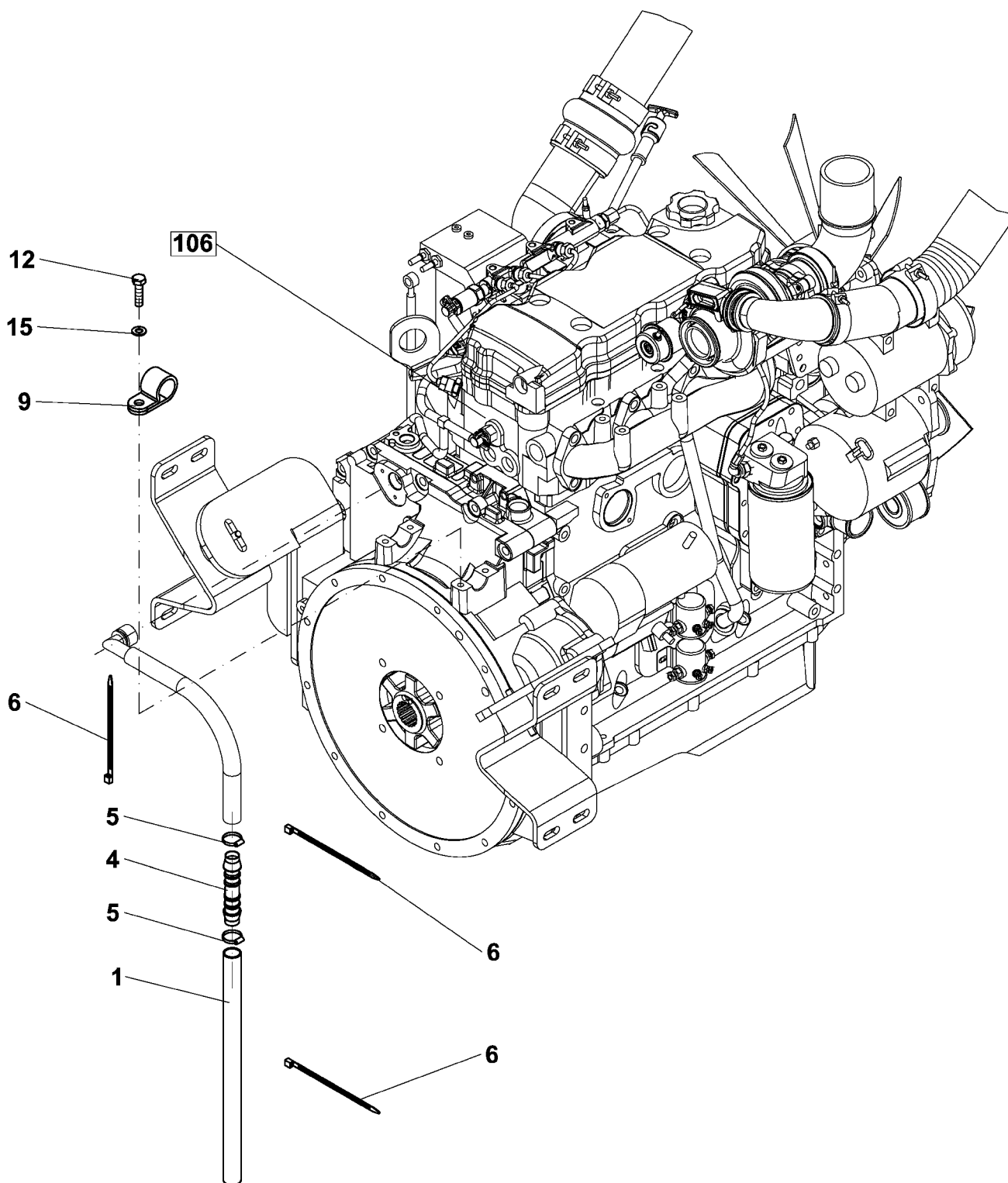

Group
Baugruppe

Spare Parts List
107 VENTILATION

Pos	Part Number Artikel	Quantity Menge	Weight Gewicht	Part Name Bezeichnung	Description Denominación	Denominazione Название	Název dílu
0	4-324486	1	0,100	VENTILATION ABLUFTUNG	DESAERATION VENTILACION	SFIATORE ВЕНТИЛЯЦИЯ	ODVĚTRÁNÍ
1	4-613784	1	0,200	HOSE SCHLAUCH	TUYAU MANGUERA	FLESSIBILE ШЛАГ	HADICE
4	4-5531020089	1	0,020	CONNECTING PIPE ROHRSTUTZEN	TUBULURE TUBULADURA	RACCORDO МУФТА	HRDLO
5	4-5531020074	2	0,010	CLIP OF HOSE SCHLAUCHSCHELLE	AGRAFE DE TUYAU GRAPA DE MANGUERA	FASCETTA СКОБА ШЛАГА	SPONA HADICOVÁ
6	4-6150051016	3	0,005	LINK TAPE BAND	RUBAN FLEJE	BANDELLA ЛЕНТА ДЛА СВЯЗКИ	PÁSEK VÁZACÍ
9	4-5160571979	1	0,005	CLIP ROHRSCHELLE	PIECE DE FIXATION AGARRADOR	FASCETTA ЗАЖИМ	PŘÍCHYTKA
12	4-3114310020	1	0,022	BOLT SCHRAUBE	VIS TORNILLO	VITE БОЛТ	ŠROUB
15	4-3900017100	1	0,010	WASHER UNTERLEGSCHIEBE	RONDELLE ARANDELA	RONDELLA ШАЙБА	PODLOŽKA

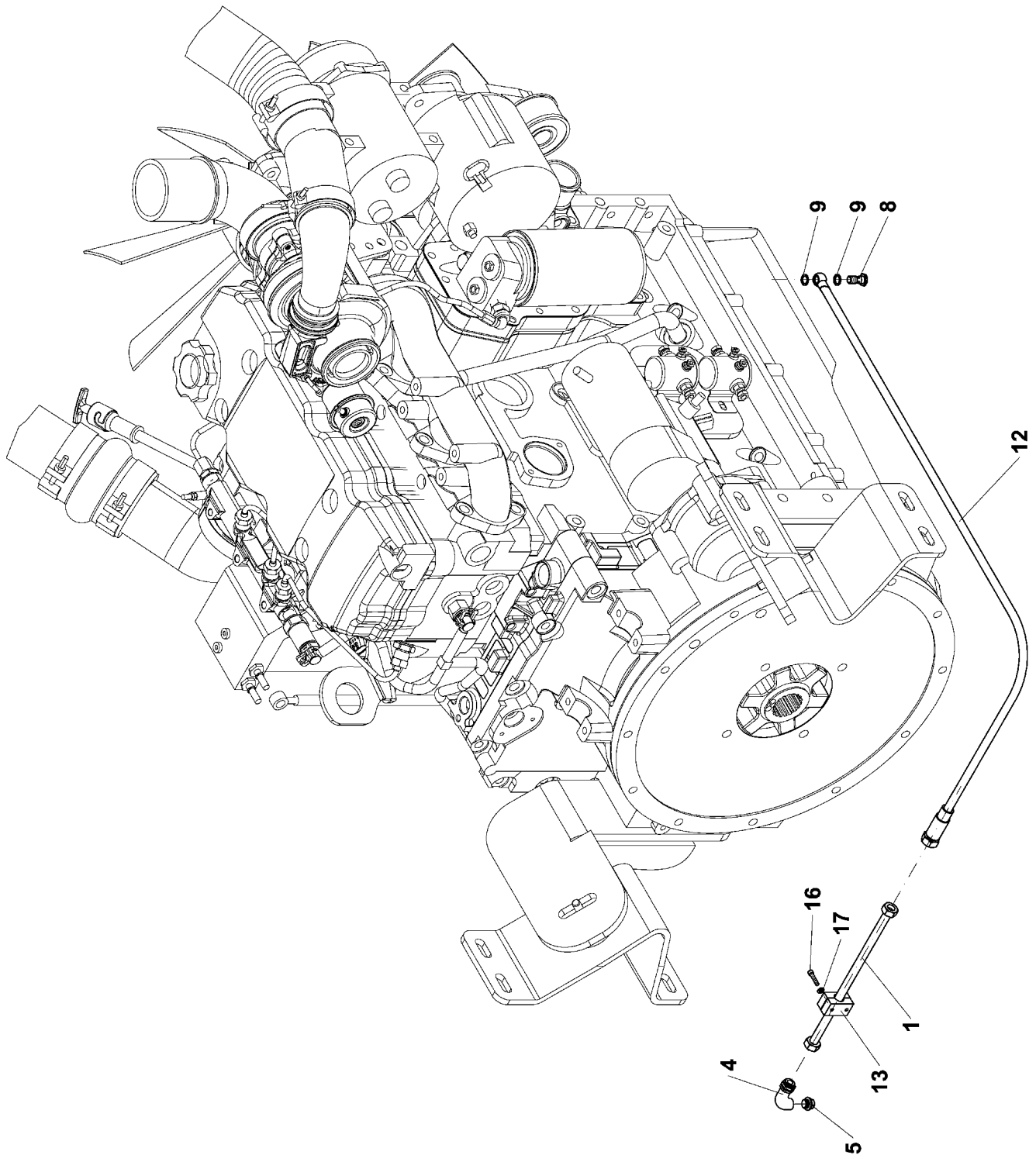

Group
Baugruppe

Spare Parts List

108 OIL DISCHARGE

Pos	Part Number Artikel	Quantity Menge	Weight Gewicht	Part Name Bezeichnung	Description Denominación	Denominazione Название	Název dílu
0	4-324470	1	1,550	OIL DISCHARGE OILABLASSEN	ECOULEMENT DESCARGA	VUOTARE ВЫПУСК МАСЛА	VYPOUŠTĚNÍ OLEJE
1	4-613765	1	0,300	PIPE ROHR	TUYAU TUBO	TUBO RIGIDO ТРУБКА	TRUBKA
4	4-5160670139	1	0,300	GROMMET TULLE	ISOLATEUR D'ENTREE AISLADOR TUBULAR	PROTEZIONE ПРОХОДНОЙ ИЗОЛЯТ	PRŮCHODKA
5	4-9540000012	1	0,030	CONE STOPFEN	BOUCHON TAPON	TAPPO ПРОБКА	KUŽELKA
8	4-5160680029	1	0,500	HOLLOW BOLT HOHLSCHRAUBE	VIS CREUSE TORNILLO HUECO	VITE ПОЛЫЙ БОЛТ	ŠROUB DUTÝ
9	4-6090010415	2	0,003	PACKING RING DICHTUNGSRING	BAGUE DE GARNITURE ANILLO DE EMPAQU.	CORREDO ANELLI УПЛОТНИТ КОЛЬЦО	KROUŽEK TĚSNÍČÍ
12	4-5160571865	1	0,600	HOSE SCHLAUCH	TUYAU MANGUERA	FLESSIBILE ШЛАҢГ	HADICE
13	4-5160580006	1	0,000	CLIP ROHRSCHELLE	PIECE DE FIXATION AGARRADOR	FASCETTA ЗАЖИМ	PŘÍCHÝTKA
16	4-3114306028	2	0,001	BOLT SCHRAUBE	VIS TORNILLO	VITE БОЛТ	ŠROUB
17	4-3170200064	2	0,001	WASHER UNTERLEGSCHEIBE	RONDELLE ARANDELA	RONDELLA ШАЙБА	PODLOŽKA PŘESNÁ

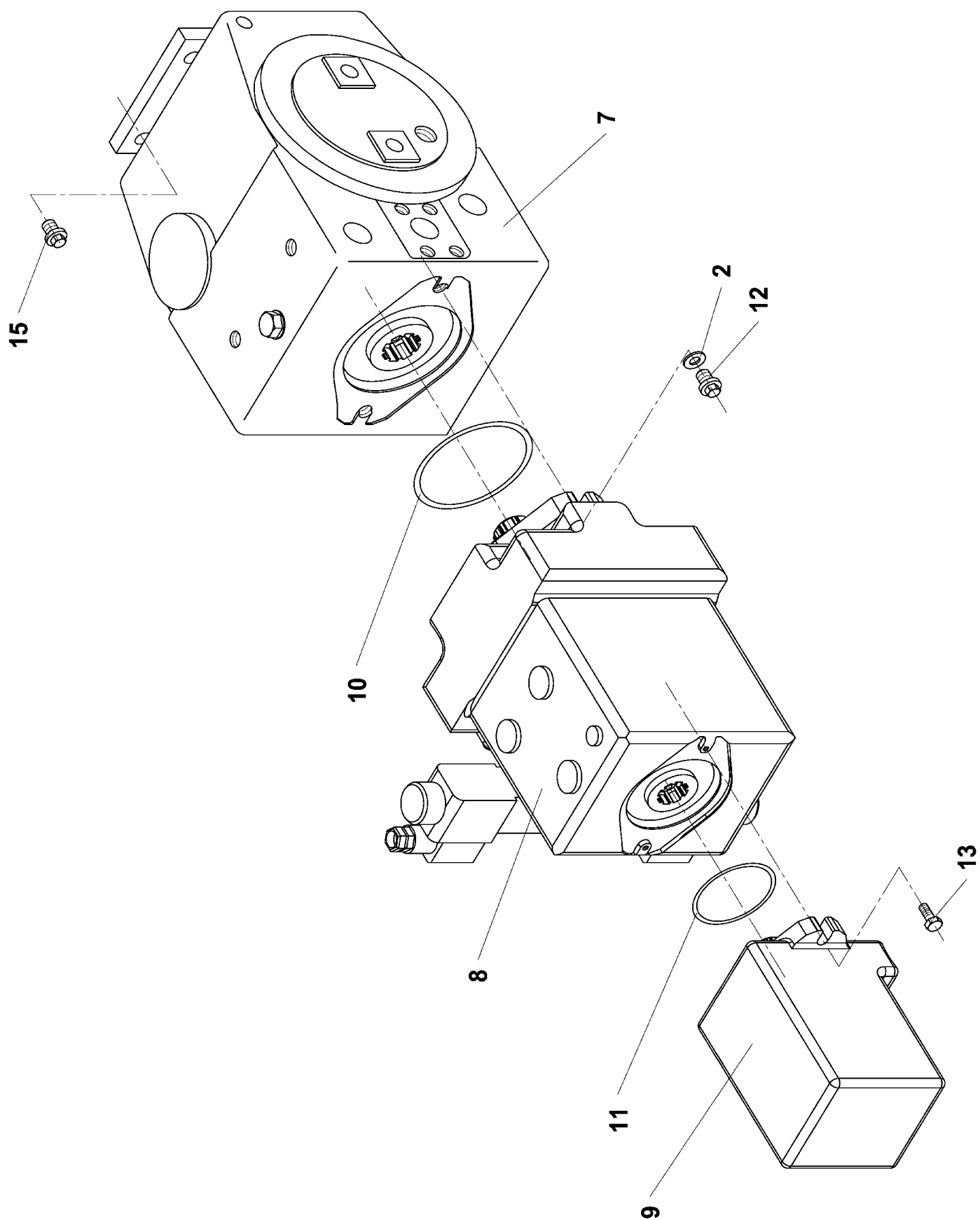

Group
Baugruppe

Spare Parts List

116 HYDROGENERATORS

Pos	Part Number Artikel	Quantity Menge	Weight Gewicht	Part Name Bezeichnung	Description Denominación	Denominazione Название	Název dílu
0	4-210704	1	87,500	HYDROGENERATOR HYDROGENERATOR	HYDROGENERATEURS HIDROGENERADORES	POMPA IDROSTAT. ГИДРОГЕНЕРАТОР	HYDROGENERATORY
2	4-434233	2	0,020	WASHER UNTERLEGSCHIEBE	RONDELLE ARANDELA	RONDELLA ШАЙБА	PODLOŽKA
7	4-9501000012	1	4,900	HYDROGENERATOR HYDROGENERATOR	HYDROGENERATEUR HIDROGENERADOR	POMPA IDROSTAT. ГИДРОГЕНЕРАТОР	HYDROGENERATOR
8	4-9540000154	1	28,000	PUMP PUMPE	POMPE BOMBA	POMPA НАСОС	ČERPADLO
9	4-9540000155	1	18,000	GEAR PUMP ZAHNRADPUMPE	POMPE BOMBA	POMPA AD INGRANAGGI ШЕЩЕЧЕНЫЙ НАСОС	ČERPADLO ZUBOVÉ
10	4-6160141048	1	0,010	"O" RING RING	BAGUE ANILLO	ANELLO КОЛЬЦО	KROUŽEK O
11	4-6160141046	1	0,004	"O" RING RING	BAGUE ANILLO	ANELLO КОЛЬЦО	KROUŽEK O
12	4-3506712200	2	0,050	BOLT SCHRAUBE	VIS TORNILLO	VITE БОЛТ	ŠROUB
13	4-3600012025	2	0,010	BOLT SCHRAUBE	VIS TORNILLO	VITE БОЛТ	ŠROUB
15	4-3600014530	4	0,080	BOLT SCHRAUBE	VIS TORNILLO	VITE БОЛТ	ŠROUB

117

COOLING AIR BLOWER
KUEHLGEBLAESE
VENTILATEUR

VENTILADOR
VENTILATORE
ВЕНТИЛЯТОР
VENTILÁTOR

ASC 150

211031

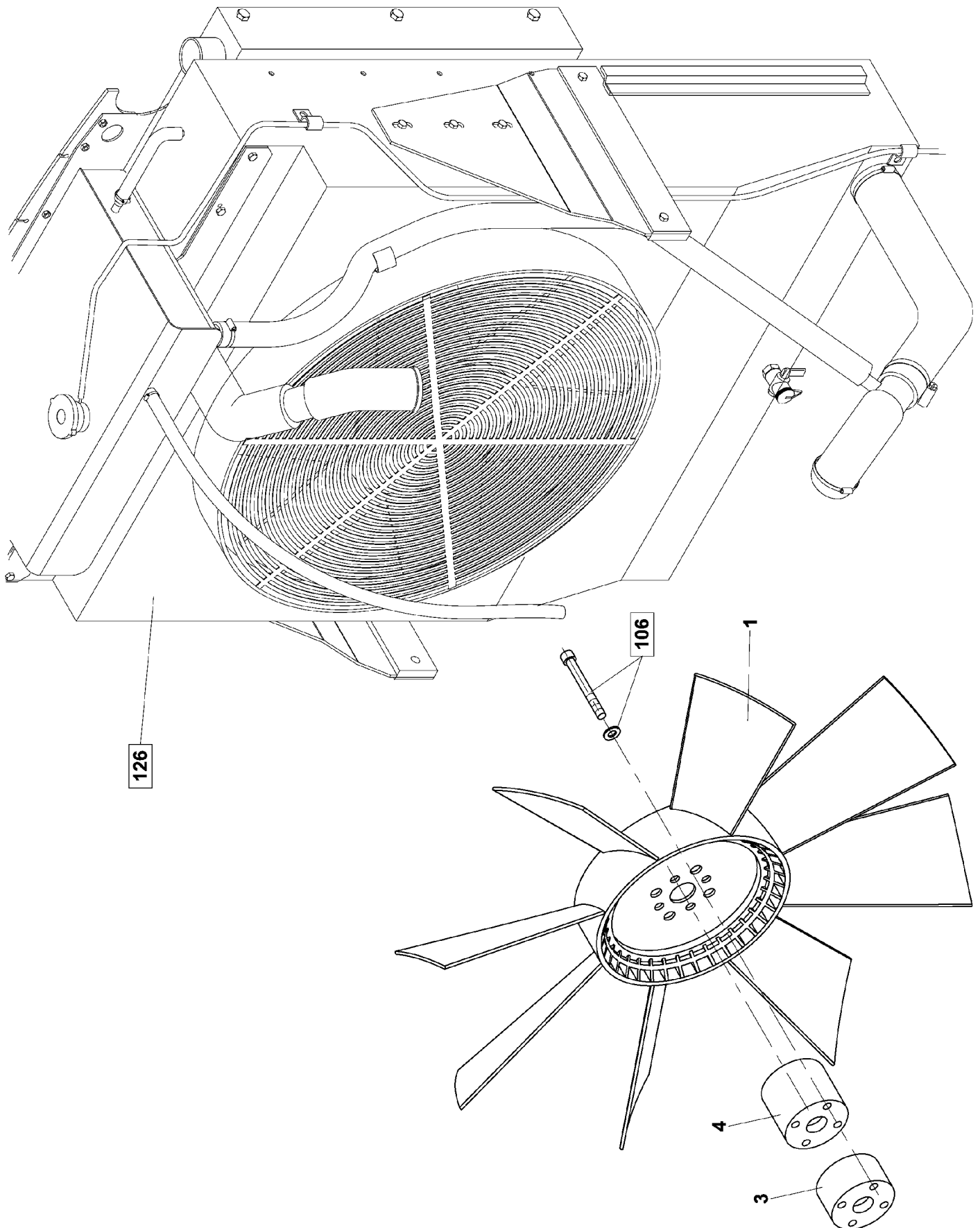

Group
Baugruppe

Spare Parts List

117 COOLING AIR BLOWER

Pos	Part Number Artikel	Quantity Menge	Weight Gewicht	Part Name Bezeichnung	Description Denominación	Denominazione Название	Název dílu
0	4-211031	1	3,700	COOLING AIR BLOWER KUEHLGEBLAESE	VENTILATEUR VENTILADOR	VENTILATORE ВЕНТИЛЯТОР	VENTILÁTOR
1	4-5451050085	1	3,500	COOLING AIR BLOWER KUEHLGEBLAESE	VENTILATEUR VENTILADOR	VENTILATORE ВЕНТИЛЯТОР	VENTILÁTOR
3	4-9501000095	1	0,100	INTERMEDIATE PIECE MITNEHMER	PIECE INTERMEDIAIRE PIEZA INTERMEDIA	PORTE INTERMEDIA ДРОМЕЖУТОК	MEZIKUS
4	4-9501000095	1	0,200	INTERMEDIATE PIECE MITNEHMER	PIECE INTERMEDIAIRE PIEZA INTERMEDIA	PORTE INTERMEDIA ДРОМЕЖУТОК	MEZIKUS

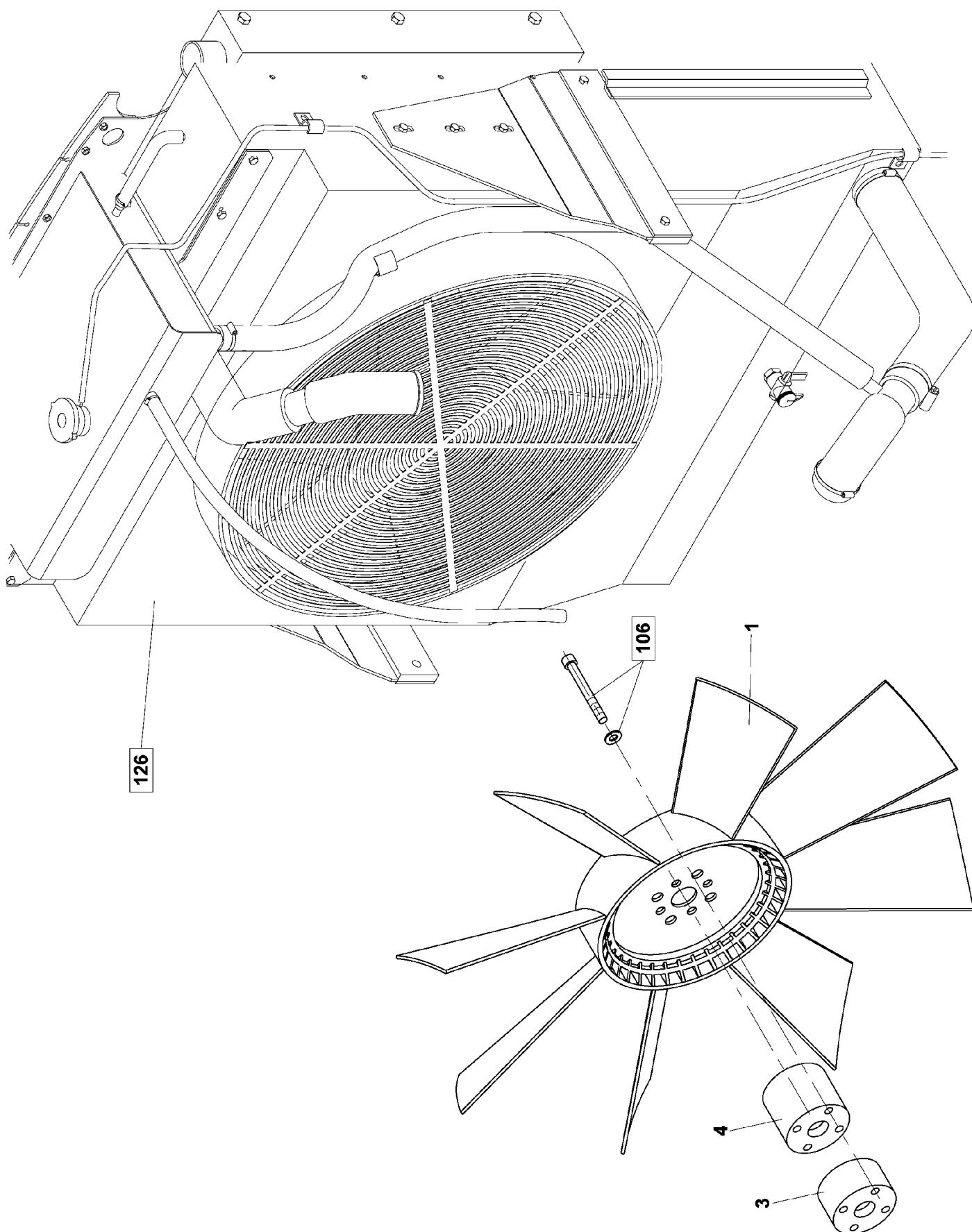

Group
Baugruppe

Spare Parts List

118 COOLING AIR BLOWER

Pos	Part Number Artikel	Quantity Menge	Weight Gewicht	Part Name Bezeichnung	Description Denominación	Denominazione Название	Název dílu
0	4-210937	1	3,800	COOLING AIR BLOWER KUEHLGEBLAESE	VENTILATEUR VENTILADOR	VENTILATORE ВЕИТИЛЯТОР	VENTILÁTOR
1	4-5451050081	1	3,500	COOLING AIR BLOWER KUEHLGEBLAESE	VENTILATEUR VENTILADOR	VENTILATORE ВЕИТИЛЯТОР	VENTILÁTOR
3	4-9501000095	1	0,100	INTERMEDIATE PIECE MITNEHMER	PIECE INTERMEDIAIRE PIEZA INTERMEDIA	PORTE INTERMEDIA ДРОМЕЖУТОК	MEZIKUS
4	4-9501000095	1	0,200	INTERMEDIATE PIECE MITNEHMER	PIECE INTERMEDIAIRE PIEZA INTERMEDIA	PORTE INTERMEDIA ДРОМЕЖУТОК	MEZIKUS

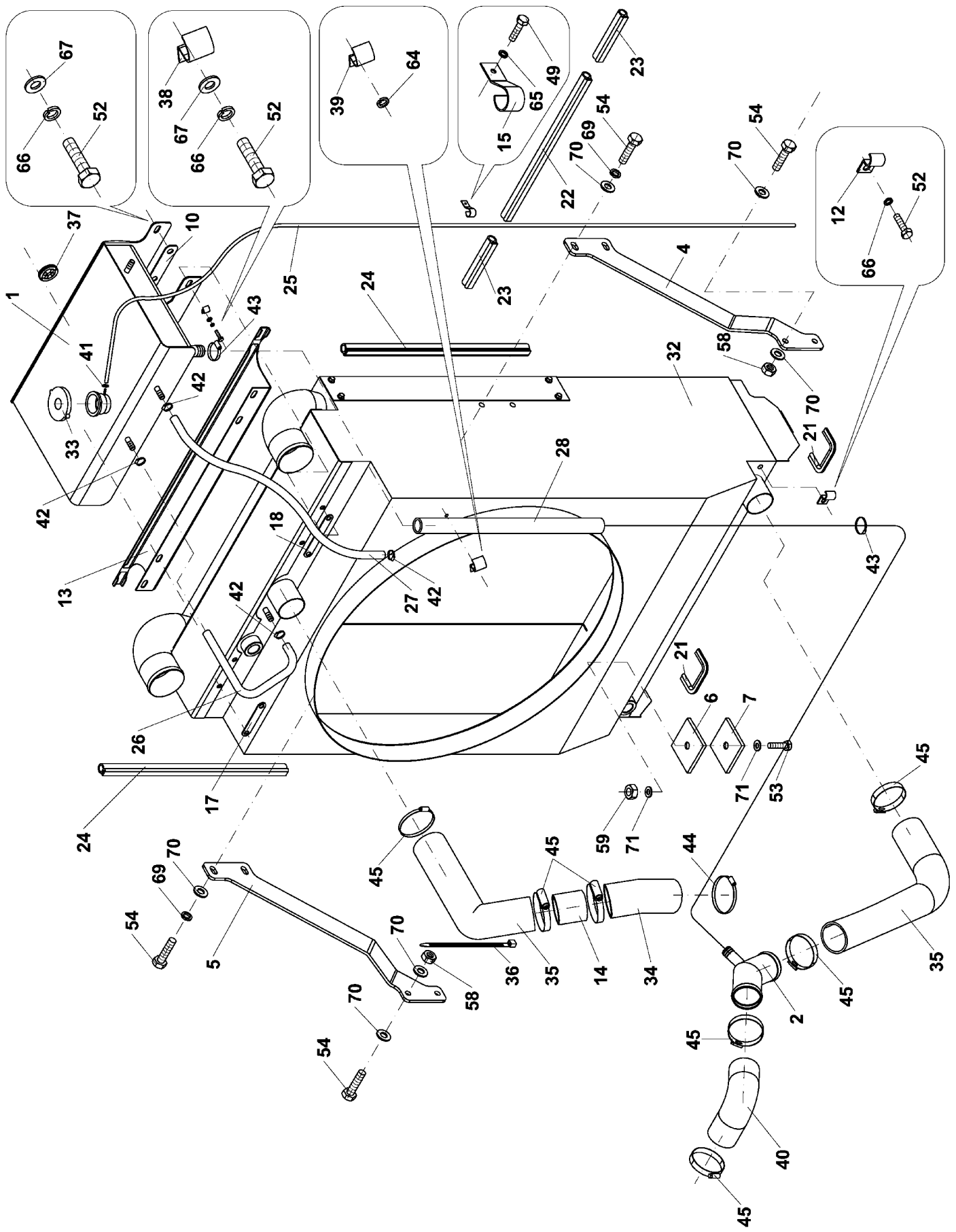

Spare Parts List
126 COOLING

Pos	Part Number Artikel	Quantity Menge	Weight Gewicht	Part Name Bezeichnung	Description Denominación	Denominazione Название	Název dílu
0	4-107384	1	126,000	COOLING KUEHLUNG	REFRIGER REFRIGERACION	IMPIANTO RAFFREDD. ОХЛАЖДЕНИЕ	CHLAZENÍ
1	4-107378	1	8,400	EQUALIZER TANK BECKEN	RESERVOIR RECIPIENTE	SERBATOIO ESPANSIONE РЕСЕРВУАР	NÁDRŽ EXPANZNI
2	4-443578	1	0,420	LOWER PIPELINE ROHRLEITUNG - UNTEN	CONDUITE TUBERIA INFERIOR	TUBAZIONE ТРУБОПРОВОД НИЖНИЙ	POTRUBÍ DOLNÍ
4	4-211011	1	1,350	STRUT STREBE	ENTRETOISE SOPORTE	STAFFA РАСПОРКА	VZPĚRA
5	4-211012	1	1,350	STRUT STREBE	ENTRETOISE SOPORTE	STAFFA РАСПОРКА	VZPĚRA
6	4-443591	4	0,070	SPACING RING Distanz UNTERLEGSCH	CALE D ECARTEMENT ARANDELA ESPACIADORA	ANELLO DISTANZLE ДИСТАНЦИОН ПРОКЛАДКА	PODLOŽKA DISTANČNÍ
7	4-443445	4	0,050	SPACING RING Distanz UNTERLEGSCH	CALE D ECARTEMENT ARANDELA ESPACIADORA	ANELLO DISTANZLE ДИСТАНЦИОН ПРОКЛАДКА	PODLOŽKA DISTANČNÍ
10	4-443608	1	0,220	SPACING RING Distanz UNTERLEGSCH	CALE D ECARTEMENT ARANDELA ESPACIADORA	ANELLO DISTANZLE ДИСТАНЦИОН ПРОКЛАДКА	PODLOŽKA DISTANČNÍ
13	4-211014	1	1,450	STEEL PLATE BLECH	TOLE LATA	PIASTRA ЛИСТ	PLECH
14	4-438640	1	0,170	PIPING ROHRLEITUNG	TUYAUTERIE TUBERIA	TUBAZIONE ТРУБОПРОВОД	POTRUBÍ
15	4-443599	1	0,050	CLIP ROHRSCHELLE	PIECE DE FIXATION AGARRADOR	FASCETTA ЗАЖИМ	ПРÍCHYTKA
17	4-443709	1	0,100	SPACING RING Distanz UNTERLEGSCH	CALE D ECARTEMENT ARANDELA ESPACIADORA	ANELLO DISTANZLE ДИСТАНЦИОН ПРОКЛАДКА	PODLOŽKA DISTANČNÍ
18	4-443710	1	0,050	SPACING RING Distanz UNTERLEGSCH	CALE D ECARTEMENT ARANDELA ESPACIADORA	ANELLO DISTANZLE ДИСТАНЦИОН ПРОКЛАДКА	PODLOŽKA DISTANČNÍ
21	4-613769	2	0,080	STRAP EINFASSBAND	BORDURE GUARNICION	NASTRO ТЕСЬМА	LEMOVKA
22	4-613749	1	0,070	PACKING DICHTUNG	GARNITURE OBTURACION	GUARNIZIONE УПЛОТНЕНИЕ	TĚSNĚNÍ
23	4-613750	2	0,040	PACKING DICHTUNG	GARNITURE OBTURACION	GUARNIZIONE УПЛОТНЕНИЕ	TĚSNĚNÍ
24	4-613805	2	0,080	SIDE SEAL SEITENDICHTUNG	JOINT DE LATERAL EMPAQUETAD.LATERAL	GUARNIZIONE LATERALE УПЛОТНЕНИЕ БОКОВОЕ	TĚSNĚNÍ BOČNÍ
25	4-613807	1	0,080	HOSE SCHLAUCH	TUYAU MANGUERA	FLESSIBILE ШЛАГ	HADICE
26	4-613752	1	0,160	DEAERATING HOSE ENTLUFTUNGSVERSCHLUS	TUYAU A DESAERAGE MANGUERA p/DESAEREAR	FLESSIBILE ШЛАГ	HADICE ODVZDUŠŇOVACÍ
27	4-613764	1	0,200	DEAERATING HOSE ENTLUFTUNGSVERSCHLUS	TUYAU A DESAERAGE MANGUERA p/DESAEREAR	FLESSIBILE ШЛАГ	HADICE ODVZDUŠŇOVACÍ
28	4-613751	1	0,280	HOSE SCHLAUCH	TUYAU MANGUERA	FLESSIBILE ШЛАГ	HADICE

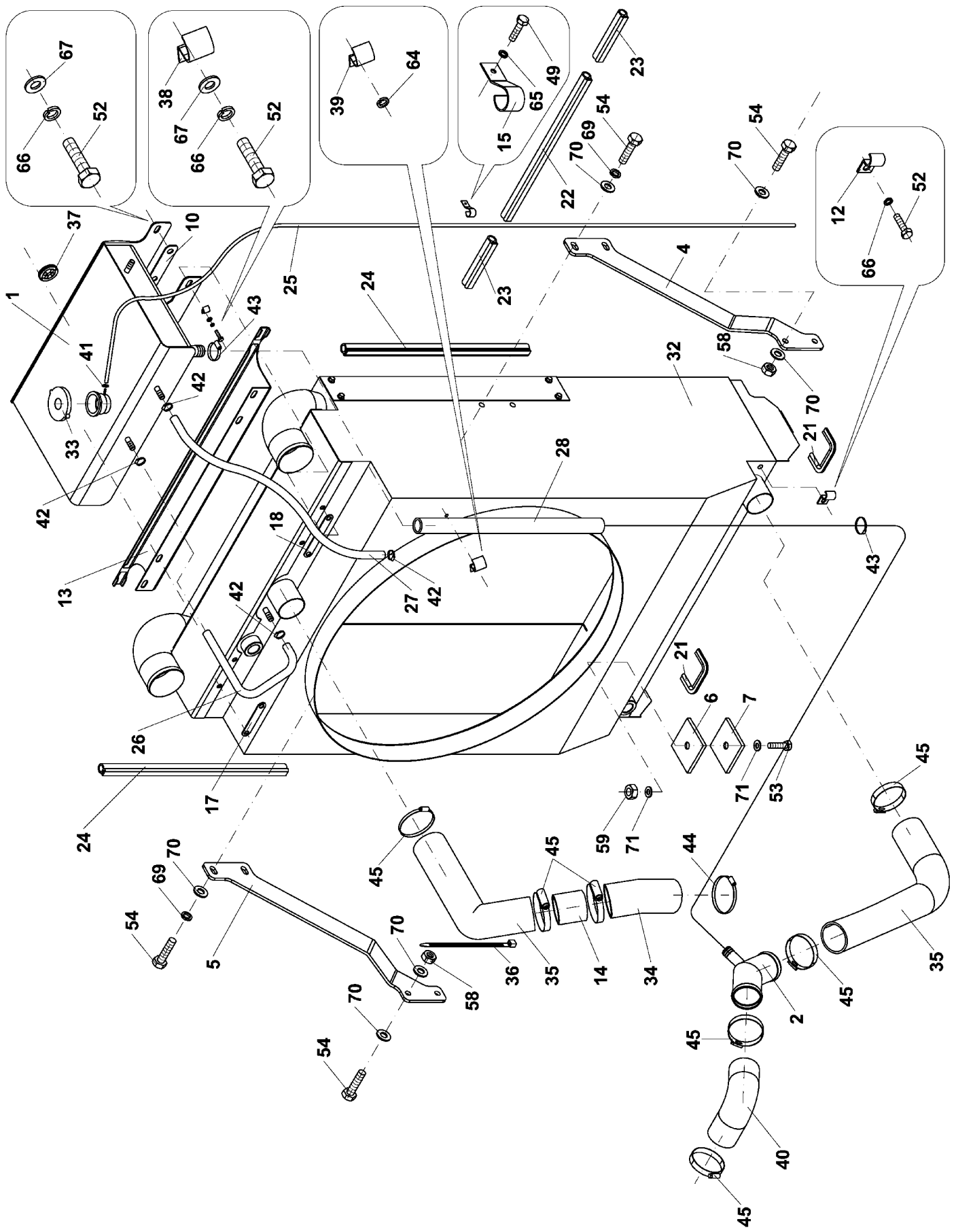

Group
Baugruppe

Spare Parts List

126 COOLING

Pos	Part Number Artikel	Quantity Menge	Weight Gewicht	Part Name Bezeichnung	Description Denominación	Denominazione Название	Název dílu
32	4-5358140070	1	100,000	COOLER KUEHLER	RADIATEUR RADIADOR	RADIATORE COMPLETO РАДИАТОР	CHLADIČ
33	4-9500000057	1	0,000	COVER DECKEL	COUVERCLE TAPA	COPERCHIO КРЫШКА	VIČKO
34	4-9500000309	1	0,050	RUBBER ELBOW GUMMIKNIESTUCK	COUDE EN GOMME CODO DE GOMA	MANICOTTO IN GOMMA РЕЗИНОВОЙЕ КОЛЕНО	KOLENO PRYŽOVÉ
35	4-6160084037	2	0,250	ELBOW KNIESTUECK	COUDE CODO	MANICOTTO КОЛЕНО	KOLENO
36	4-6150051017	2	0,005	LINK TAPE BAND	RUBAN FLEJE	BANDELLA ЛЕНТА ДЛЯ СВЯЗКИ	PÁSEK VÁZACÍ
37	4-5536860011	1	0,020	OIL LEVEL GAUGE OELSTANDZEIGER	INDICATEUR INDICADOR DEL ACEITE	INDICATORE LIVELLO O МАСЛОУКАЗАТЕЛЬ	OLEJOZNAK
38	4-5531020095	3	0,030	CLIP ROHRSCHELLE	PIECE DE FIXATION AGARRADOR	FASCETTA ЗАЖИМ	PŘÍCHYTKA
39	4-5160571979	1	0,005	CLIP ROHRSCHELLE	PIECE DE FIXATION AGARRADOR	FASCETTA ЗАЖИМ	PŘÍCHYTKA
40	4-9200000066	1	0,200	RUBBER ELBOW GUMMIKNIESTUCK	COUDE EN GOMME CODO DE GOMA	MANICOTTO IN GOMMA РЕЗИНОВОЙЕ КОЛЕНО	KOLENO PRYŽOVÉ
41	4-5531020061	1	0,002	CLIP KLAMMER	AGRAFE GRAPA	FASCETTA СКОБА	SPONA
42	4-5531020002	4	0,010	CLIP KLAMMER	AGRAFE GRAPA	FASCETTA СКОБА	SPONA
43	4-5531020074	2	0,010	CLIP OF HOSE SCHLAUCHSCHELLE	AGRAFE DE TUYAU GRAPA DE MANGUERA	FASCETTA СКОБА ШЛАНГА	SPONA HADICOVÁ
44	4-5531020070	1	0,010	CLIP OF HOSE SCHLAUCHSCHELLE	AGRAFE DE TUYAU GRAPA DE MANGUERA	FASCETTA СКОБА ШЛАНГА	SPONA HADICOVÁ
45	4-5531020075	7	0,010	CLIP OF HOSE SCHLAUCHSCHELLE	AGRAFE DE TUYAU GRAPA DE MANGUERA	FASCETTA СКОБА ШЛАНГА	SPONA HADICOVÁ
49	4-3002506016	1	0,005	BOLT SCHRAUBE	VIS TORNILLO	VITE БОЛТ	ŠROUB
52	4-3002508025	8	0,014	BOLT SCHRAUBE	VIS TORNILLO	VITE БОЛТ	ŠROUB
53	4-3002512040	2	0,045	BOLT SCHRAUBE	VIS TORNILLO	VITE БОЛТ	ŠROUB
54	4-3002510030	8	0,028	BOLT SCHRAUBE	VIS TORNILLO	VITE БОЛТ	ŠROUB
58	4-3530021100	4	0,100	NUT MUTTER	ECROU TUERCA	DADO ГАЙКА	MATICE
59	4-3530020120	2	0,012	NUT MUTTER	ECROU TUERCA	DADO ГАЙКА	MATICE
64	4-3172900066	1	0,003	WASHER FOR WOOD SCHEIBE	RONDELLE LE BOIS ARANDELA PARA MADERA	RONDELLA ШАЙБА	PODLOŽKA DO DŘEVA

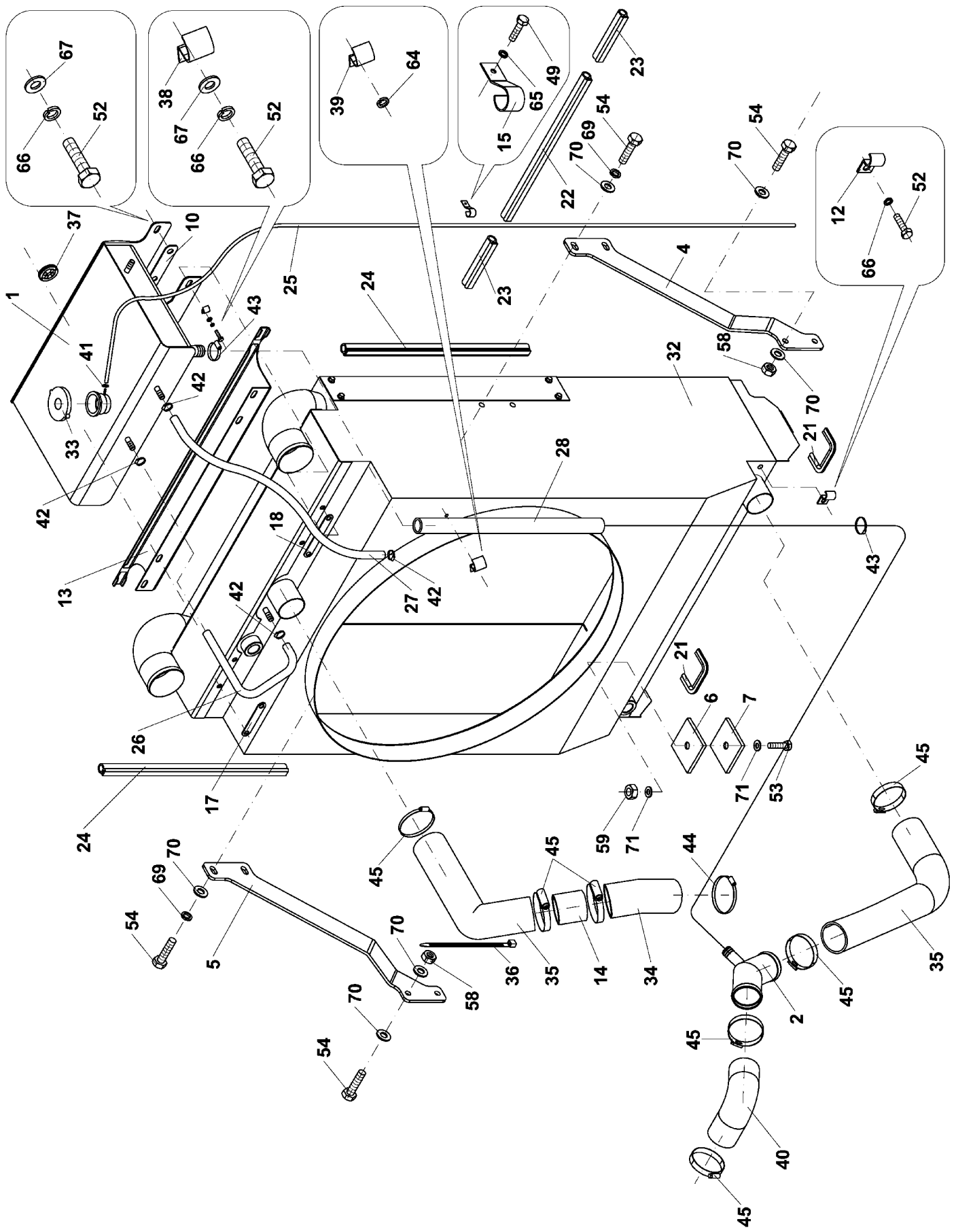

Spare Parts List

126 COOLING

Group
Baugruppe

Pos	Part Number Artikel	Quantity Menge	Weight Gewicht	Part Name Bezeichnung	Description Denominación	Denominazione Название	Název dílu
65	4-3900017060	1	0,010	SPRING WASHER FEDERRING	RONDELLE GROWER ARANDELA ELASTICA	RONDELLA ELASTICA ПРУЖИННАЯ ШАЙБА	PODLOŽKA PRUŽNÁ
66	4-3900017080	8	0,010	SPRING WASHER FEDERRING	RONDELLE GROWER ARANDELA ELASTICA	RONDELLA ELASTICA ПРУЖИННАЯ ШАЙБА	PODLOŽKA PRUŽNÁ
67	4-3170200084	8	0,002	WASHER UNTERLEGSCHEIBE	RONDELLE ARANDELA	RONDELLA ШАЙБА	PODLOŽKA PŘESNÁ
69	4-3900017100	8	0,010	WASHER UNTERLEGSCHEIBE	RONDELLE ARANDELA	RONDELLA ШАЙБА	PODLOŽKA
70	4-3679600100	12	0,030	WASHER UNTERLEGSCHEIBE	RONDELLE ARANDELA	RONDELLA ШАЙБА	PODLOŽKA
71	4-3679600130	4	0,030	WASHER UNTERLEGSCHEIBE	RONDELLE ARANDELA	RONDELLA ШАЙБА	PODLOŽKA

129

DRAIN COCK
ABLASSHAHN
ROBINET DE VIDANGE

GRIFO DE PURGA
RUBIENTTO DI SCERICO
ВЫПУСКНОЙ КРАН
KOHOOUT VÝPUSTNÝ

ASC 150

324057

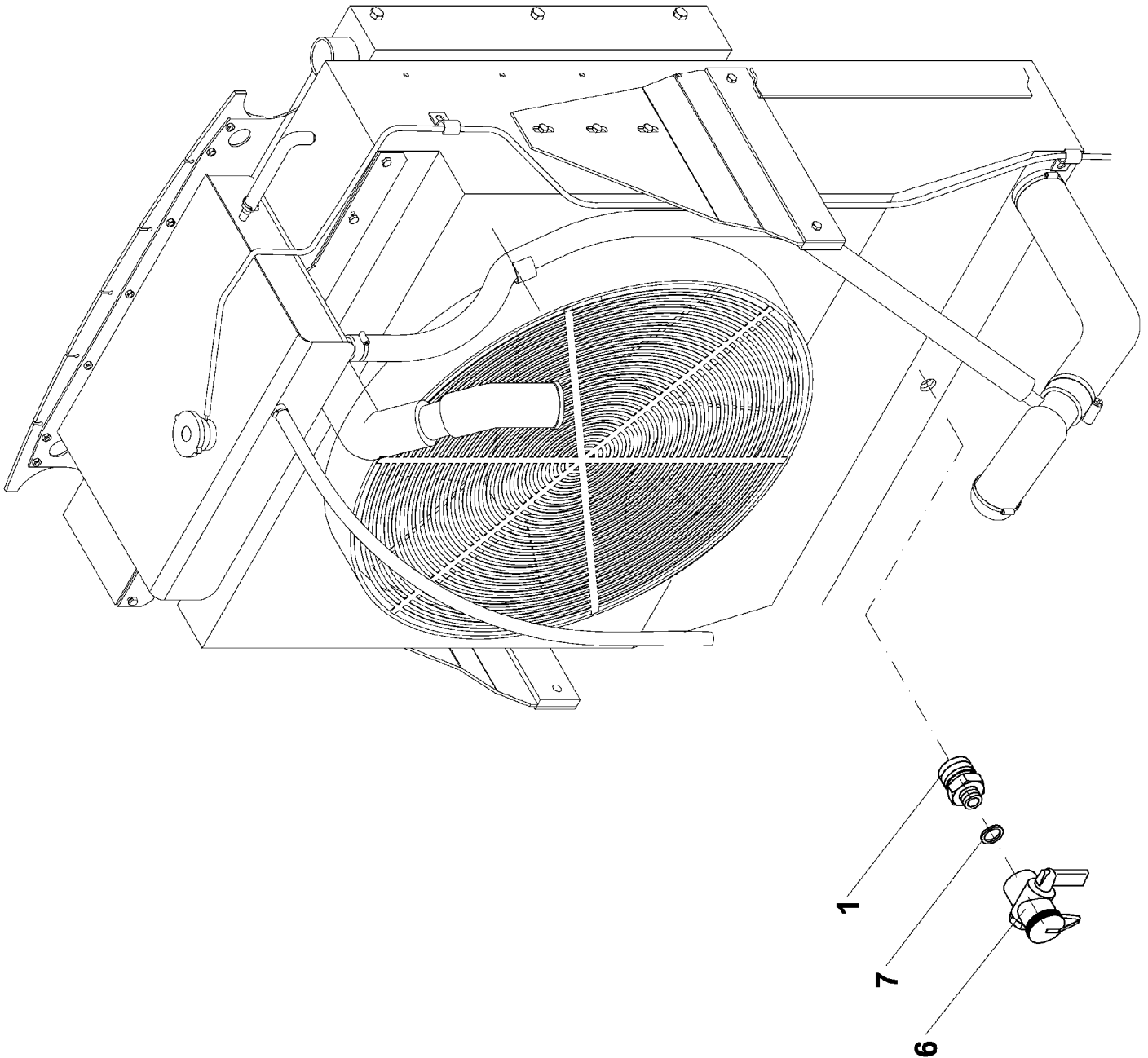

Group
Baugruppe

Spare Parts List

129 DRAIN COCK

Pos	Part Number Artikel	Quantity Menge	Weight Gewicht	Part Name Bezeichnung	Description Denominación	Denominazione Название	Název dílu
0	4-324057	1	3,000	DRAIN COCK ABLASSHAHN	ROBINET DE VIDANGE GRIFO DE PURGA	RUBIENTTO DI SCERICO ВЫПУСКНОЙ КРАН	KOHOUT VÝPUSTNÝ
1	4-322059	1	0,100	REDUCING PIECE REDUZIERSTUECK	REDUCTION REDUCCION	RIDUZIONE РЕДУКЦИЯ	REDUKCE
6	4-5326020007	1	0,120	BALL COCK HAHN	ROBINET GRIFO	VALVOLA КРАН	VENTIL KULOVÝ
7	4-6090010034	1	0,006	PACKING RING DICHTUNGSRING	BAGUE DE GARNITURE ANILLO DE EMPAQ.	CORREDO ANELLI УПЛОТНИТ КОЛЬЦО	KROUŽEK TĚSNÍČÍ

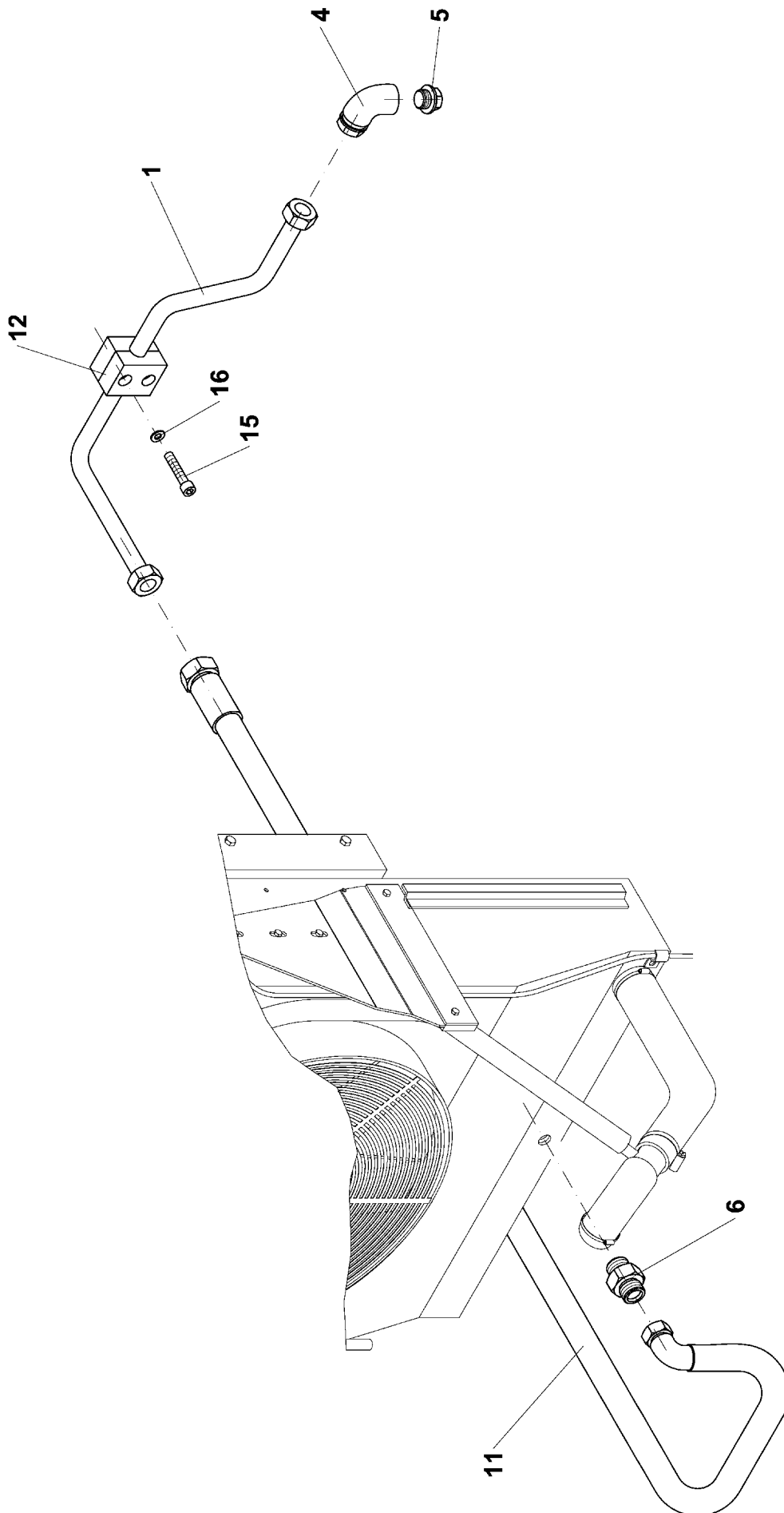

Group
Baugruppe

Spare Parts List

131 DISCHARGE

Pos	Part Number Artikel	Quantity Menge	Weight Gewicht	Part Name Bezeichnung	Description Denominación	Denominazione Название	Název dílu
0	4-324471	1	3,000	DISCHARGE ABLASSEN	ECOULEMENT DESCARGA	VUOTARE ВЫПУСК	VYPOUŠTĚNÍ
1	4-613766	1	0,150	PIPE ROHR	TUYAU TUBO	TUBO RIGIDO ТРУБКА	TRUBKA
4	4-5160680042	1	0,096	GROMMET TULLE	ISOLATEUR D'ENTREE AISLADOR TUBULAR	PROTEZIONE ПРОХОДНОЙ ИЗОЛЯТ	PRŮCHODKA
5	4-5160670120	1	0,150	PLUG STOPFEN	BOUCHON TAPON	TAPPO ПРОБКА	ZÁTKA
6	4-5160650064	1	0,000	CONNECTING PIPE ROHRSTUTZEN	TUBULURE TUBULADURA	RACCORDO МУФТА	HRDLO
11	4-5160571864	1	0,200	HOSE SCHLAUCH	TUYAU MANGUERA	FLESSIBILE ШЛАГ	HADICE
12	4-5358050011	1	0,050	CLIP ROHRSCHELLE	PIECE DE FIXATION AGARRADOR	FASCETTA ЗАЖИМ	PRÍCHYTKA
15	4-3114306022	2	0,007	BOLT SCHRAUBE	VIS TORNILLO	VITE БОЛТ	ŠROUB
16	4-3170200064	2	0,001	WASHER UNTERLEGSCHIEBE	RONDELLE ARANDELA	RONDELLA ШАЙБА	PODLOŽKA PŘESNÁ

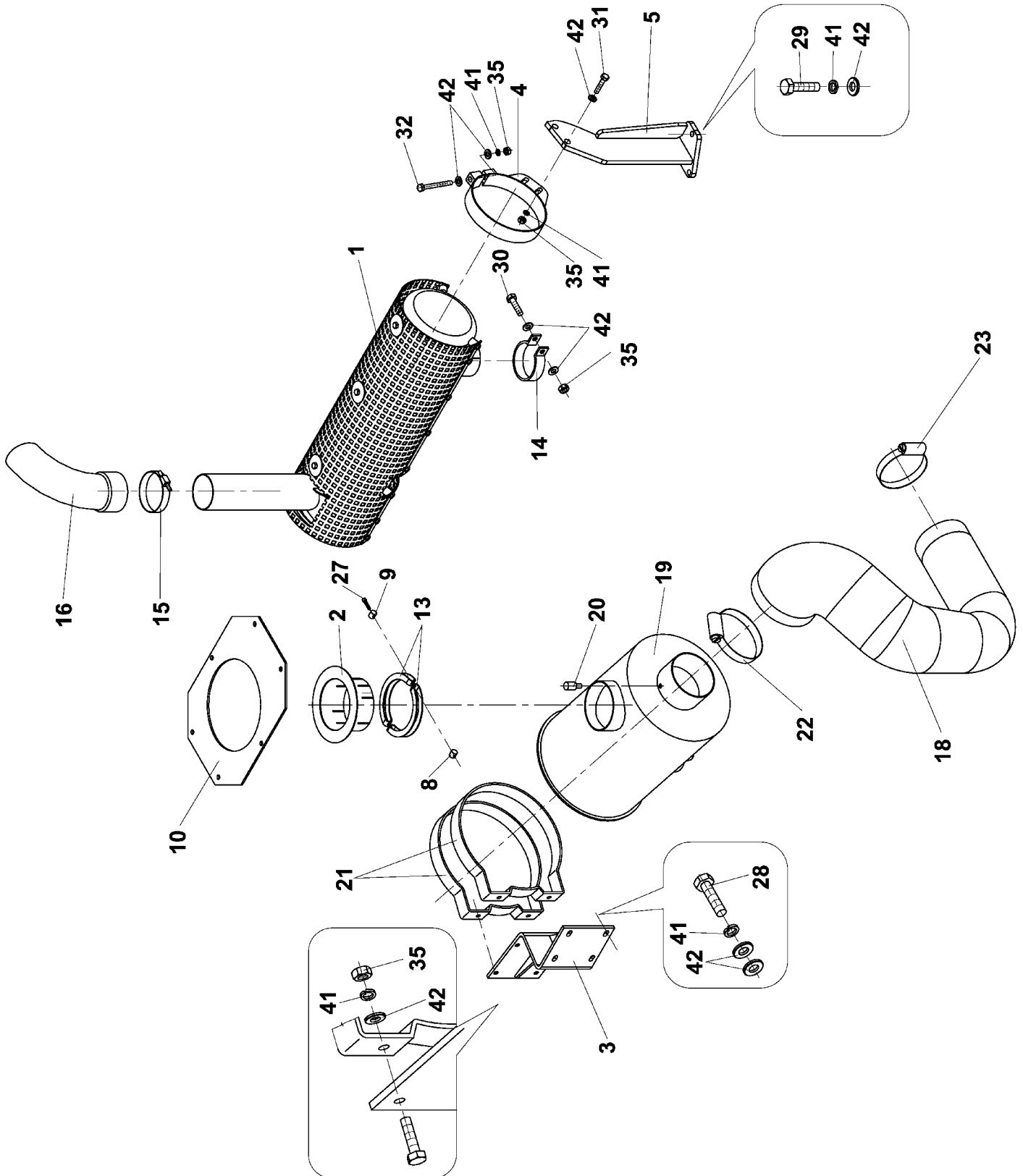

Group
Baugruppe

Spare Parts List

136 SUCTION+EXHAUST

Pos	Part Number Artikel	Quantity Menge	Weight Gewicht	Part Name Bezeichnung	Description Denominación	Denominazione Название	Název dílu
0	4-107359	1	48,500	SUCTION+EXHAUST EINLASS+AUSPUFF	SUCCION+ECHAPPEMENT ASPIRACION+EXHAUST.	ASPIRAZIONE+SCARICO ВСАСЫВАНИЕ ВЫХЛОП	SÁNÍ A VÝFUK
1	4-107418K00	1	23,000	EXHAUST AUSPUFF	ECHAPPEMENT ESCAPE	MARMITTA ВЫХЛОП	VÝFUK
2	4-443642	1	0,500	REDUCING PIECE REDUZIERSTUECK	REDUCTION REDUCCION	PASSAGGIO ПЕРЕХОД	PŘECHODKA
3	4-211034	1	5,850	FILTER HOLDER FILTERHALTER	PORTE FILTRE PORTAFILTRO	TUBAZIONE FILTRO ДЕРЖАТЕЛЬ ФИЛЬТРА	DRŽÁK FILTRU
4	4-322380	1	1,850	SLEEVE HUELSE	MANCHON ABRAZADORA	MANICOTTO ОБОЙМА	OBJÍMKA
5	4-324632	1	2,500	SUPPORT STUTZE	BEQUILLE APOYO	SUPPORTO ОПОРА	PODPĚRA
8	4-443614K00	2	0,050	NUT MUTTER	ECROU TUERCA	DADO ГАЙКА	MATICE
9	4-443613K00	2	0,050	CYLINDER ZYLINDER	CYLINDRE RODILLO	ROLLINO РОЛИК	VÁLEČEK
10	4-443641	1	0,800	STEEL PLATE BLECH	TOLE LATA	PIASTRA ЛИСТ	PLECH
13	4-324512	2	0,150	SLEEVE HUELSE	MANCHON ABRAZADORA	MANICOTTO ОБОЙМА	OBJÍMKA
14	4-920000068	1	0,200	CLIP KLAMMER	AGRAFE GRAPA	FASCETTA СКОБА	SPONA
15	4-5358520082	1	0,120	SLEEVE HUELSE	MANCHON ABRAZADORA	MANICOTTO ОБОЙМА	OBJÍMKA
16	4-5358520081	1	3,000	EXHAUST ADAPTER ANSATZ	RALLONGE PROLONGACION	PROLUNGA SCARIO НАДСТАВКА ВЫХЛОПА	NÁSTAVEC VÝFUKU
18	4-324519	1	2,300	ELBOW KNIESTUECK	COUDE CODO	MANICOTTO КОЛЕНО	KOLENO
19	4-5358520129	1	10,000	AIR CLEANER LUFTFILTER	FILTRE A AIR FILTRO DE AIRE	FILTRO ARIA COMPLETO ВОЗДУХООЧИСТИТЕЛЬ	FILTR VZDUCHOVÝ
20	4-5358520075	1	0,200	INDICATOR INDIKATOR	INDICATEUR INDICADOR	INDICATORE INTASAMEN ИНДИКАТОР	INDIKÁTOR
21	4-5358520130	2	0,250	SLEEVE HUELSE	MANCHON ABRAZADORA	MANICOTTO ОБОЙМА	OBJÍMKA
22	4-5531020093	1	0,050	CLIP KLAMMER	AGRAFE GRAPA	FASCETTA СКОБА	SPONA
23	4-5531020091	1	0,030	CLIP KLAMMER	AGRAFE GRAPA	FASCETTA СКОБА	SPONA
27	4-3114308040	2	0,020	BOLT SCHRAUBE	VIS TORNILLO	VITE БОЛТ	ŠROUB
28	4-3002510025	4	0,026	BOLT SCHRAUBE	VIS TORNILLO	VITE БОЛТ	ŠROUB

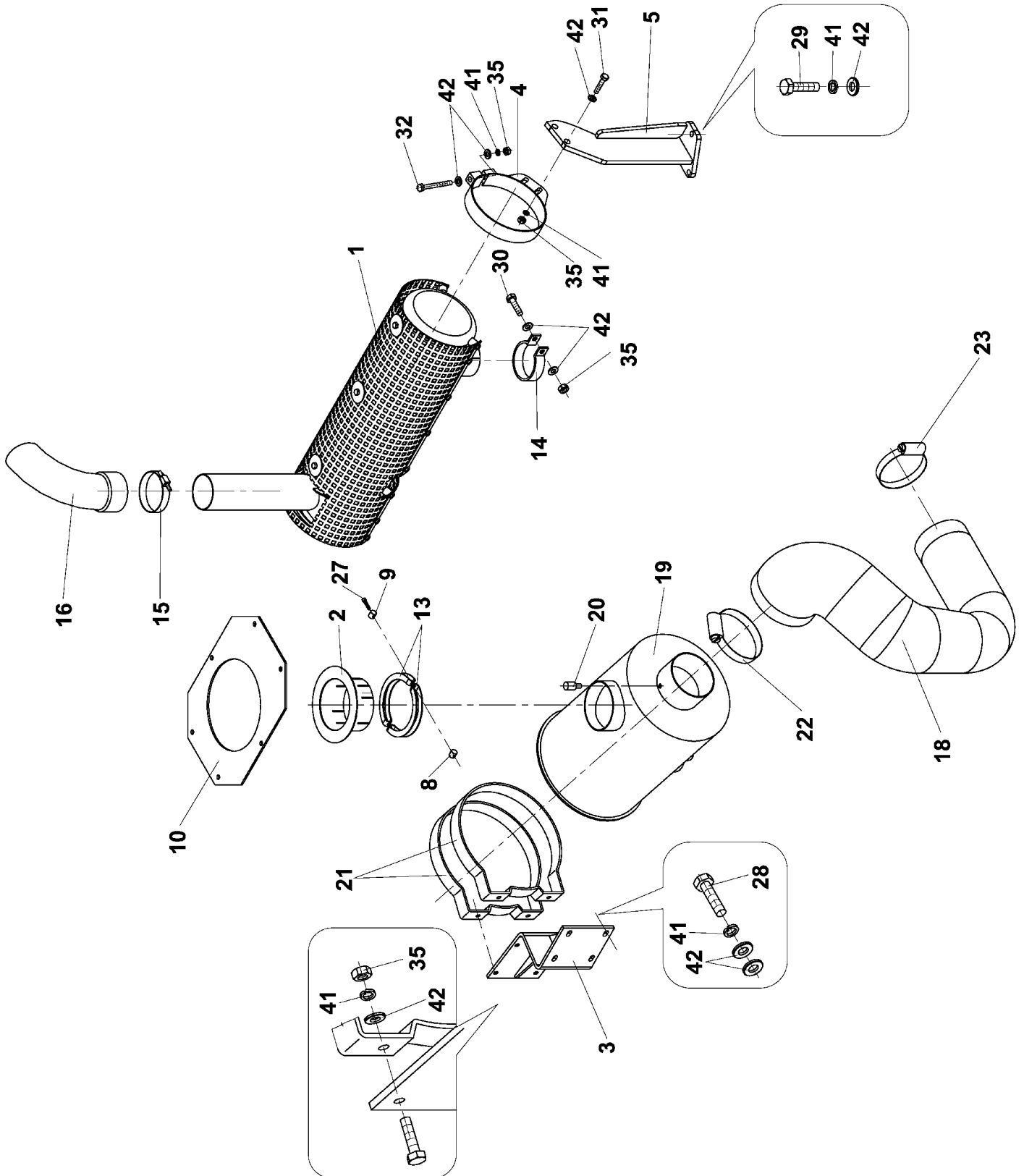

Group
Baugruppe

Spare Parts List

136 SUCTION+EXHAUST

Pos	Part Number Artikel	Quantity Menge	Weight Gewicht	Part Name Bezeichnung	Description Denominación	Denominazione Название	Název dílu
29	4-3002510030	5	0,028	BOLT SCHRAUBE	VIS TORNILLO	VITE БОЛТ	ŠROUB
30	4-3002510035	3	0,031	BOLT SCHRAUBE	VIS TORNILLO	VITE БОЛТ	ŠROUB
31	4-3002510040	2	0,034	BOLT SCHRAUBE	VIS TORNILLO	VITE БОЛТ	ŠROUB
32	4-3001510110	1	0,065	BOLT SCHRAUBE	VIS TORNILLO	VITE БОЛТ	ŠROUB
35	4-3530021100	8	0,100	NUT MUTTER	ECROU TUERCA	DADO ГАЙКА	MATICE
41	4-3900017100	14	0,010	WASHER UNTERLEGSCHIEBE	RONDELLE ARANDELA	RONDELLA ШАЙБА	PODLOŽKA
42	4-3170600100	20	0,001	WASHER UNTERLEGSCHIEBE	RONDELLE ARANDELA	RONDELLA ШАЙБА	PODLOŽKA

150

PLATFORM
BUHNE
PLATEAU

PLATAFORMA
PIATTAFORMA
ΠΛΑΤΦΟΡΜΑ
PLOŠINA

ASC 150

003363

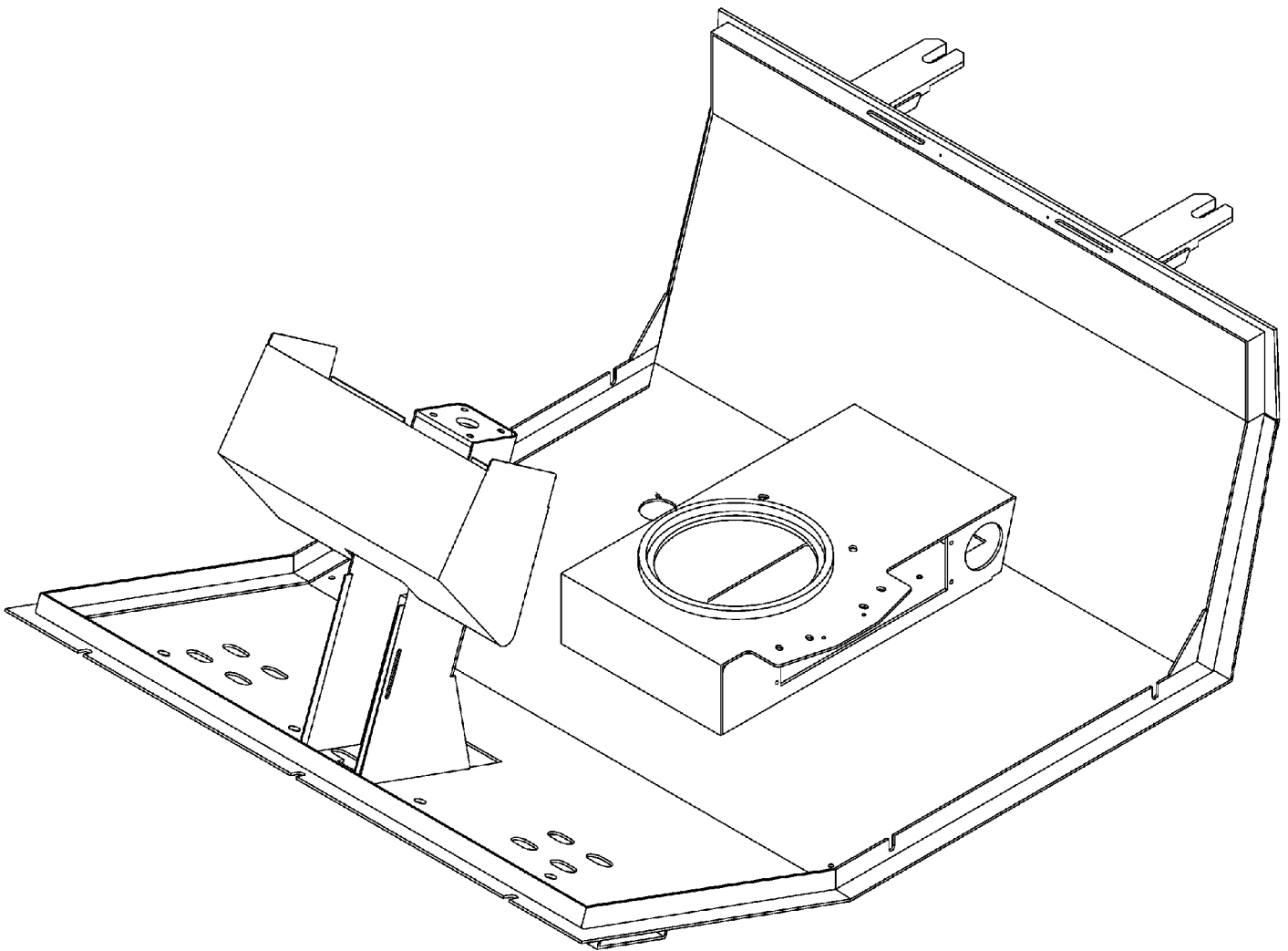

Spare Parts List

150 PLATFORM

Group
Baugruppe

Pos	Part Number Artikel	Quantity Menge	Weight Gewicht	Part Name Bezeichnung	Description Denominación	Denominazione Название	Název dílu
0	4-003363	1	181,000	PLATFORM BUHNE	PLATEAU PLATAFORMA	PIATTAFORMA ПЛАТФОРМА	PLOŠINA

155

PLATFORM
BUHNE
PLATEAU

PLATAFORMA
PIATTAFORMA
ПЛАТФОРМА
PLOŠINA

ASC 150

105637

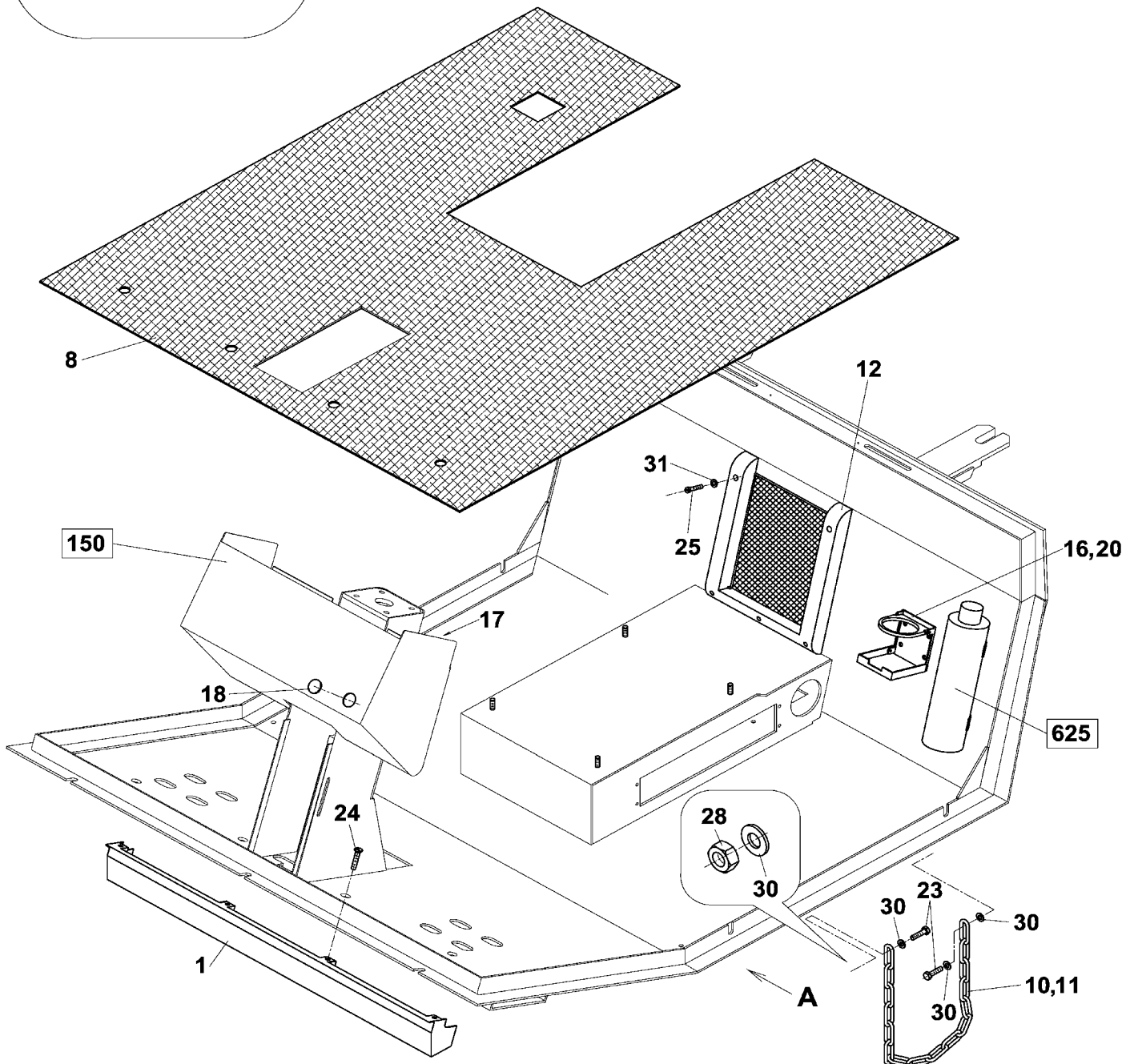
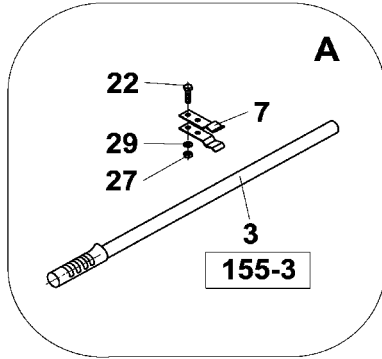

Group
Baugruppe

Spare Parts List 155 PLATFORM

Pos	Part Number Artikel	Quantity Menge	Weight Gewicht	Part Name Bezeichnung	Description Denominación	Denominazione Название	Název dílu
0	4-105637	1	63,000	PLATFORM BUHNE	PLATEAU PLATAFORMA	PIATTAFORMA ПЛАТФОРМА	PLOŠINA
1	4-318303	1	2,750	COVER DECKEL	COUVERCLE CUBIERTA	COPERCHIO КОЖУХ	KRYT
3	4-441374	1	1,200	PIPE COMPLETE KOMPLETTES ROHR	TUBE COMPLETE TUBO COMPLETO	TUBO RIGIDO ТРУБКА В СБОРЕ	TRUBKA ÚPLNÁ
7	4-410030183	2	0,010	SPRING FEDER	RESSORT MUELLE	MOLLA ПРУЖИНА	PRUŽINA
8	4-208344	1	8,100	INSULATION ISOLATION	ISOLATION AISLAMIENTO	ISOLANTE ИЗОЛЯЦИЯ	IZOLACE
10	4-435283	1	0,060	CHAIN KETTE	CHAINE CADENA	CATENA ЦЕПЬ	ŘETĚZ
11	4-6150010013	0	1,000	PLASTIC TUBE ISOLIERROHR	CABLE ENDUIT DE PLAS TUBITO DELGADO	TUBO IN PLASTICA КЕМБРИК	BUŽIRKA
12	4-5358010421	1	0,000	NET NETZ	TAMIS TAMIZ	GRIGLIA СЕТКА	SÍŤ
16	4-9200000004	1	0,000	HOLDER HALTER	SUPPORT SUJETADOR	SUPPORTO ДЕРЖАВКА	DRŽÁK
17	4-690720	1	0,018	STRAP EINFASSBAND	BORDURE GUARNICION	NASTRO ТЕСЬМА	LEMOVKA
18	4-5358570056	1	0,010	PLUG STOPFEN	BOUCHON TAPON	TAPPO ПРОБКА	ZÁTKA
20	4-3123804016	4	0,001	SELF-TAPPING SCREW SCHRAUBE	VIS TORNILLO	VITE AUTOBLOCCANTE БОЛТ	ŠROUB ZÁVITOŘEZNÝ
22	4-3002506025	2	0,007	BOLT SCHRAUBE	VIS TORNILLO	VITE БОЛТ	ŠROUB
23	4-3002508016	2	0,011	BOLT SCHRAUBE	VIS TORNILLO	VITE БОЛТ	ŠROUB
24	4-3115108012	4	0,006	COUNTERSINK SCREW SCHRAUBE	VIS TORNILLO	VITE AUTOFILETTANTE БОЛТ С ПОТЯЖ. ГОЛ.	ŠROUB ZÁPUSTNÝ
25	4-3123204016	5	0,003	SELF-TAPPING SCREW SCHRAUBE	VIS TORNILLO	VITE AUTOBLOCCANTE БОЛТ	ŠROUB ZÁVITOŘEZNÝ
27	4-3149200060	2	0,015	NUT MUTTER	ECROU TUERCA	DADO ГАЙКА	MATICE
28	4-3149200080	1	0,020	NUT MUTTER	ECROU TUERCA	DADO ГАЙКА	MATICE
29	4-3170200064	4	0,001	WASHER UNTERLEGSCHIEBE	RONDELLE ARANDELA	RONDELLA ШАЙБА	PODLOŽKA PŘESNÁ
30	4-3170200084	4	0,002	WASHER UNTERLEGSCHIEBE	RONDELLE ARANDELA	RONDELLA ШАЙБА	PODLOŽKA PŘESNÁ
31	4-3170200043	5	0,001	WASHER UNTERLEGSCHIEBE	RONDELLE ARANDELA	RONDELLA ШАЙБА	PODLOŽKA PŘESNÁ

155-3

PIPE COMPLETE
KOMPLETTES ROHR
TUBE COMPLET

TUBO COMPLETO
TUBO RIGIDO
ТРУБКА В СБОРЕ
TRUBKA ÚPLNÁ

ASC 150

441374

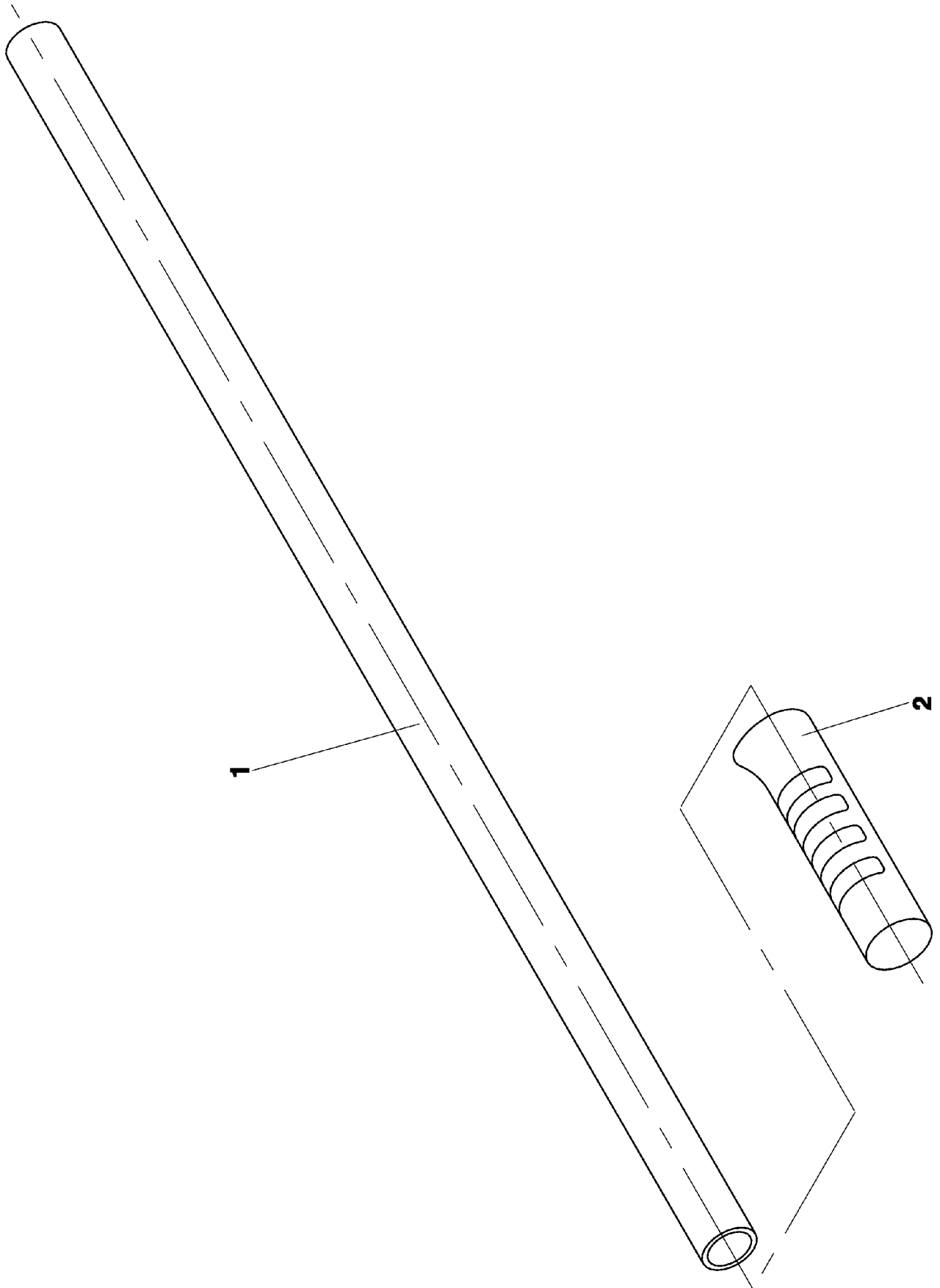

Spare Parts List

155-3 PIPE COMPLETE

Group
Baugruppe

Pos	Part Number Artikel	Quantity Menge	Weight Gewicht	Part Name Bezeichnung	Description Denominación	Denominazione Название	Název dílu
0	4-441374	1	1,200	PIPE COMPLETE KOMPLETTES ROHR	TUBE COMPLET TUBO COMPLETO	TUBO RIGIDO ТРУБКА В СБОРЕ	TRUBKA ÚPLNÁ
1	4-322786	1	1,100	PIPE ROHR	TUYAU TUBO	TUBO RIGIDO ТРУБКА	TRUBKA
2	4-6150030005	1	0,040	BICYCLE HOLDER VELOHALTER	MANCHE VELO SUJETADOR	IMPUGNATURA БЕЛОДЕРЖАТЕЛЬ	VELODRŽÁTKO

157

PLATFORM EQUIPMENT
BUHNE ZUBEHOER
PLATEAU ATTACHEMENT

PLATAFORMA EQUIPAMIE
PEDANA
ОЩАЩЕНИЕ
PLOŠINA - VÝBAVA

ASC 150

209826

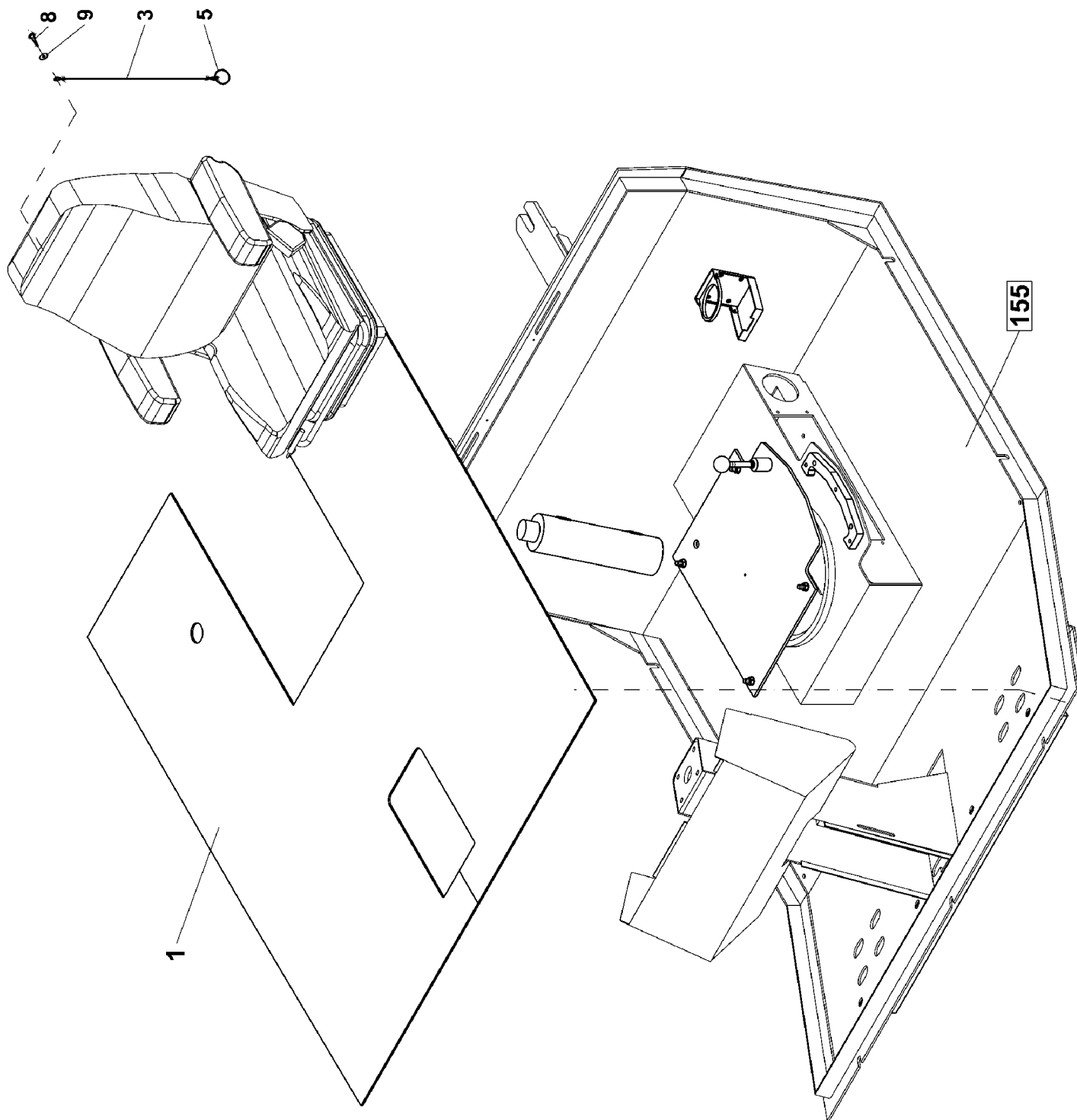

Group
Baugruppe

Spare Parts List

157 PLATFORM EQUIPMENT

Pos	Part Number Artikel	Quantity Menge	Weight Gewicht	Part Name Bezeichnung	Description Denominación	Denominazione Название	Název dílu
0	4-209826	1	8,500	PLATFORM EQUIPMENT BUHNE ZUBEHOER	PLATEAU ATTACHEMENT PLATAFORMA EQUIPAMIE	PEDANA ОЩАЩЕНИЕ	PLOŠINA - VYBAVA
1	4-6160081503	1	8,500	FLOOR COVERING FUSSBODENBELAG	REVETEMENT DE SOL CUBIERTA DEL SUELO	TAPPETO НАСТИЛ ПОЛОВОЙ	KRYTINA PODLAHOVÁ
3	4-442180	1	0,020	ROPE KABEL	CABLE CABLE	GUAINA ТРОС	LANKO
5	4-6090020013	1	0,004	RING RING	BAGUE ANILLO	ANELLO КОЛЬЦО	KROUŽEK
8	4-3123804016	1	0,001	SELF-TAPPING SCREW SCHRAUBE	VIS TORNILLO	VITE AUTOBLOCCANTE БОЛТ	ŠROUB ZÁVITOŘEZNY
9	4-4100280040	1	0,001	SADDLERS WASHER SATTLER UNTERLAGE	RONDELLE DE SELLIER ARANDELA GUARNICION	RONDELLA ШАЙБА ШОРНАЯ	PODLOŽKA SEDLÁŘSKÁ

158

SEAT
FAHRERSITZ
SIEGE

ASIENTO
SEDILE
СИДЕНЬЕ
SEDAČKA

ASC 150

210711

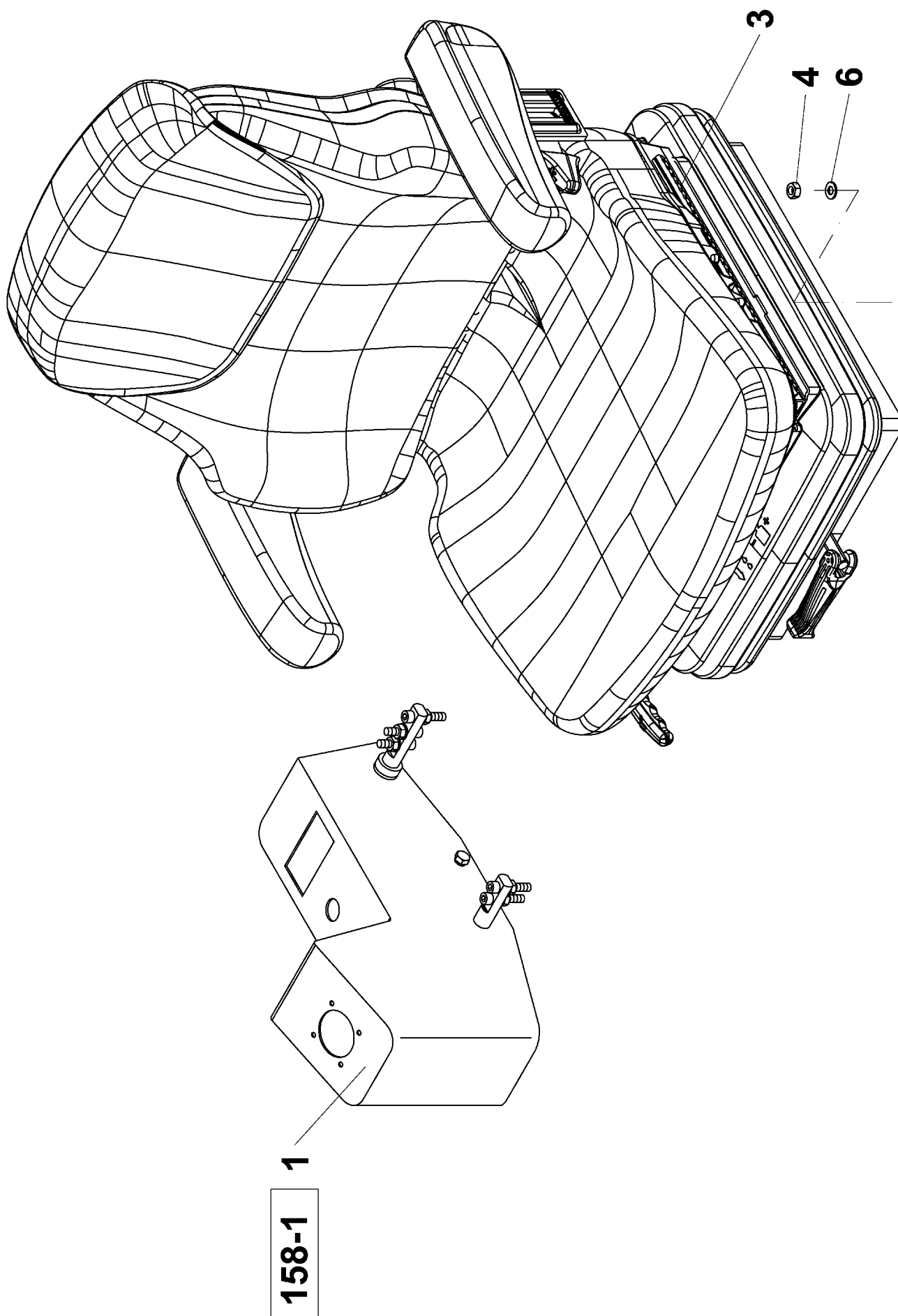

Spare Parts List

158 SEAT

Group
Baugruppe

Pos	Part Number Artikel	Quantity Menge	Weight Gewicht	Part Name Bezeichnung	Description Denominación	Denominazione Название	Název dílu
0	4-210711	1	35,100	SEAT FAHRERSITZ	SIEGE ASIENTO	SEDILE СИДЕНЬЕ	SEDAČKA
1	4-323158	1	5,500	PANEL PANEEL	PANNEAU PANEL	PANNELLO ПАНЕЛЬ	PANEL
3	4-9200000321	1	40,000	SEAT FAHRERSITZ	SIEGE ASIENTO	SEDILE СИДЕНЬЕ	SEDAČKA
4	4-3149200080	4	0,020	NUT MUTTER	ECROU TUERCA	DADO ГАЙКА	MATICE
6	4-3170200084	4	0,002	WASHER UNTERLEGSCHEIBE	RONDELLE ARANDELA	RONDELLA ШАЙБА	PODLOŽKA PŘESNÁ

158-1

PANEL
PANEEL
PANNEAU

PANEL
PANNELLO
ПАНЕЛЬ
PANEL

ASC 150

323158

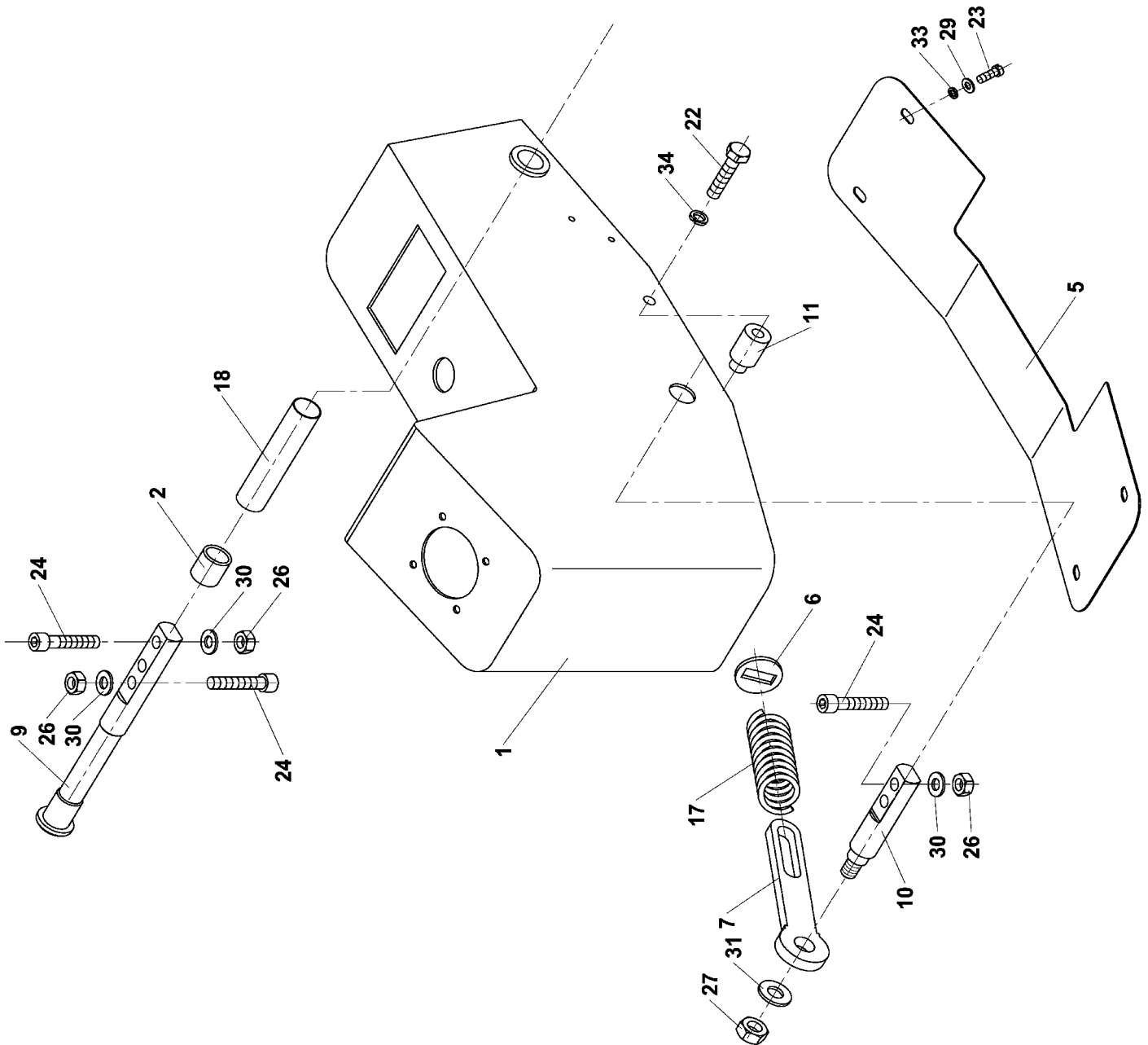

Group
Baugruppe

Spare Parts List

158-1 PANEL

Pos	Part Number Artikel	Quantity Menge	Weight Gewicht	Part Name Bezeichnung	Description Denominación	Denominazione Название	Název dílu
0	4-323158	1	5,500	PANEL PANEEL	PANNEAU PANEL	PANNELLO ПАНЕЛЬ	PANEL
1	4-323156	1	4,000	PANEL PANEEL	PANNEAU PANEL	PANNELLO ПАНЕЛЬ	PANEL
2	4-443911K00	1	0,020	BUSH BUCHSE	DOUILLE BUJE	BOCCOLA ВТУЛКА	POUZDRO
5	4-323274	1	0,270	PANEL COVER ABDECKUNG D PANEELS	COUVERCLE DU PANNEAU CUBIERTA DEL PANEL	COPERCHIO КОЖУХ ПАНЕЛИ	KRYT PANELU
6	4-441997	1	0,010	STOP ANSCHLAG	BUTEE TOPE	FERMO УПОР	DORAZ
7	4-442000	1	0,170	PULL ROD ZUGSTANGE	TIGE VASTAGO	TIRANTE ТЯГА	TÁHLO
9	4-441993	1	0,360	PIN SCHNIEGERSTIFT	TOURILLON GORRON	PARTE ЦАПФА	ČEP
10	4-441994	1	0,190	DRAW BAR PIN BOLZEN DER ZUGSTANGE	CHEVILLE DE TIGE PERNO DEL VÁSTAGO	PERNO ШЕЙКА МЯГИ	ČEP TÁHLA
11	4-441995	1	0,070	ADAPTER ANSATZ	RALLONGE PROLONGACION	FLANGIA НАДСТАВКА	NÁSTAVEC
17	4-4100020018	1	0,008	SPRING FEDER	RESSORT MUELLE	MOLLA ПРУЖИНА	PRUŽINA
18	4-3910001820	2	0,020	BUSH BUCHSE	DOUILLE BUJE	BOCCOLA ВТУЛКА	POUZDRO
22	4-3001508050	1	0,024	BOLT SCHRAUBE	VIS TORNILLO	VITE БОЛТ	ŠROUB
23	4-3113105010	4	0,003	BOLT SCHRAUBE	VIS TORNILLO	VITE БОЛТ	ŠROUB
24	4-3114308030	5	0,019	BOLT SCHRAUBE	VIS TORNILLO	VITE БОЛТ	ŠROUB
26	4-3149200080	5	0,020	NUT MUTTER	ECROU TUERCA	DADO ГАЙКА	MATICE
27	4-3149200100	1	0,020	NUT MUTTER	ECROU TUERCA	DADO ГАЙКА	MATICE
29	4-3170200053	4	0,001	WASHER UNTERLEGSCHEIBE	RONDELLE ARANDELA	RONDELLA ШАЙБА	PODLOŽKA PŘESNÁ
30	4-3170200084	5	0,002	WASHER UNTERLEGSCHEIBE	RONDELLE ARANDELA	RONDELLA ШАЙБА	PODLOŽKA PŘESNÁ
31	4-3172900115	1	0,010	WASHER FOR WOOD SCHEIBE	RONDELLE LE BOIS ARANDELA PARA MADERA	RONDELLA ШАЙБА	PODLOŽKA DO DŘEVA
33	4-3174000051	4	0,001	SPRING WASHER FEDERRING	RONDELLE GROWER ARANDELA ELASTICA	RONDELLA ELASTICA ПРУЖИННАЯ ШАЙБА	PODLOŽKA PRUŽNÁ
34	4-3900017080	1	0,010	SPRING WASHER FEDERRING	RONDELLE GROWER ARANDELA ELASTICA	RONDELLA ELASTICA ПРУЖИННАЯ ШАЙБА	PODLOŽKA PRUŽNÁ

160

CABIN WELDMENT
KABINE SCHWEISSTEIL
CABINE PIECE SONDEE

CABINA SOLDADA
STRUTTURA CABINA
КАБИНА СВАР.ДЕТАЛЬ
KABINA SVAŘENÁ

ASC 150

003285

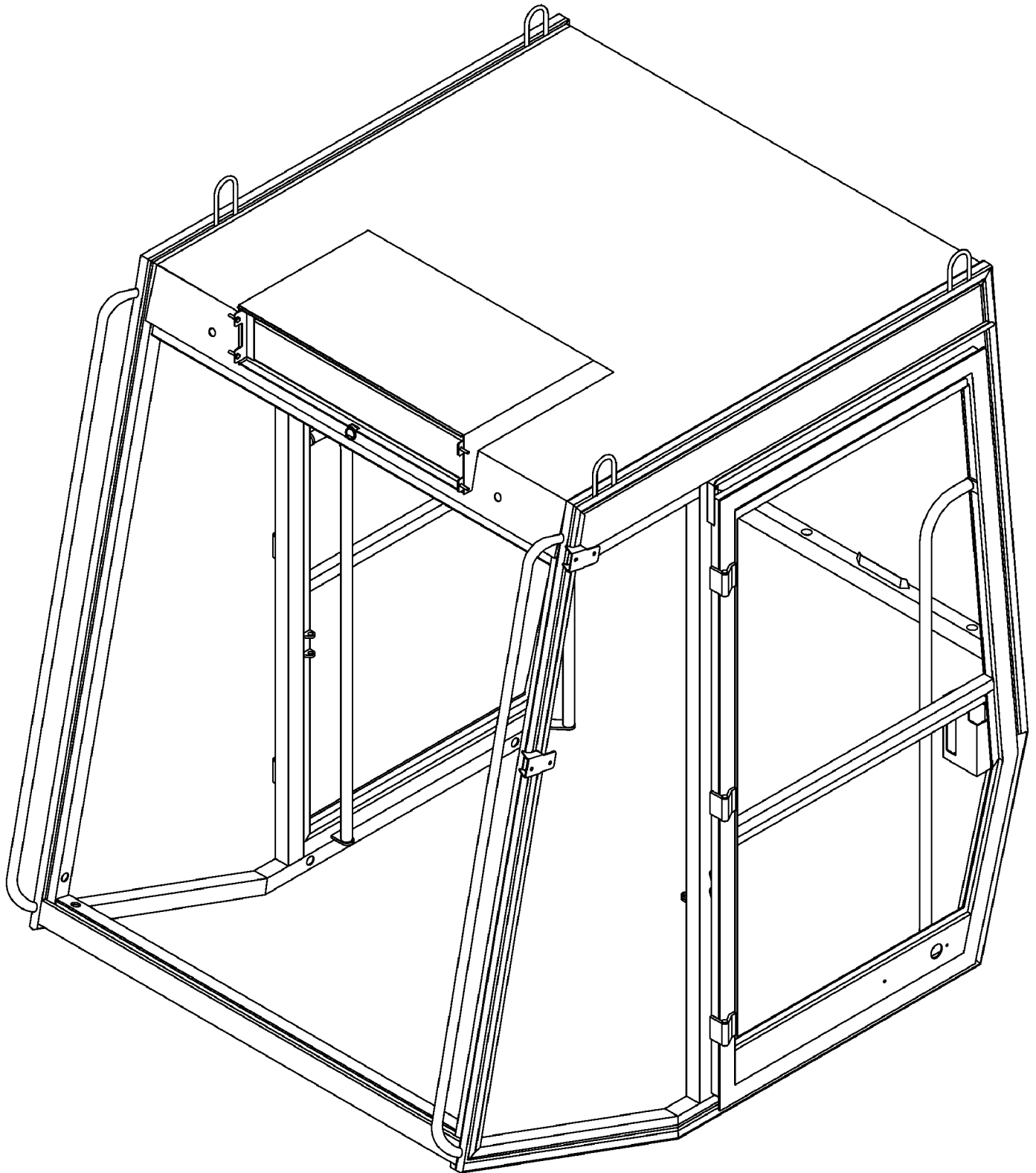

Spare Parts List

160 CABIN WELDMENT

Group
Baugruppe

Pos	Part Number Artikel	Quantity Menge	Weight Gewicht	Part Name Bezeichnung	Description Denominación	Denominazione Название	Název dílu
0	4-003285	1	0,000	CABIN WELDMENT KABINE SCHWEISSTEIL	CABINE PIECE SONDEE CABINA SOLDADA	STRUTTURA CABINA КАБИНА СВАР.ДЕТАЛЬ	KABINA SVARENÁ

161

ROOF
DACH
LOIT

CAPOTE
TETTuccio
КРОВЛЯ
STŘECHA

ASC 150

209496

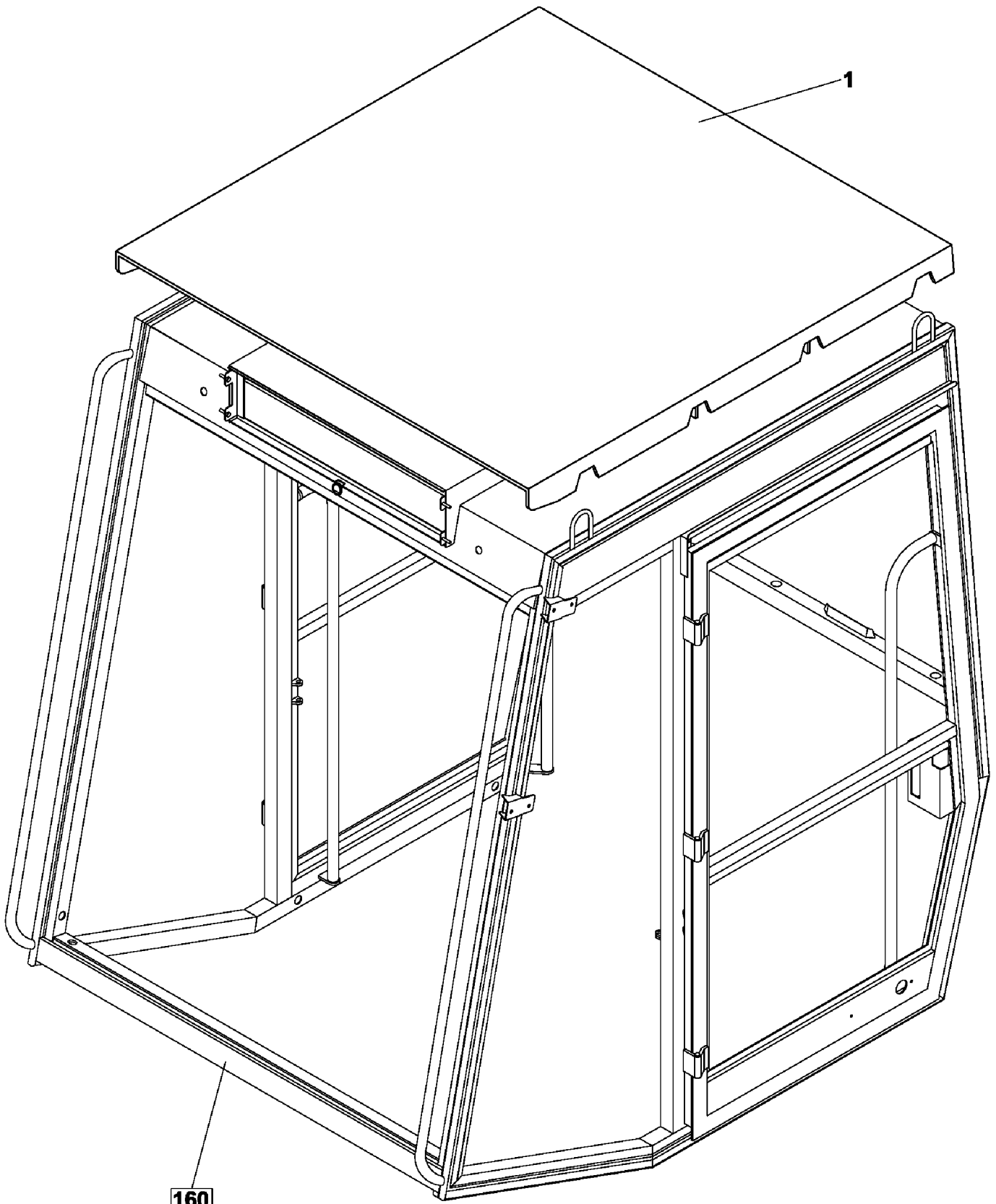

Spare Parts List

161 ROOF

Group
Baugruppe

Pos	Part Number Artikel	Quantity Menge	Weight Gewicht	Part Name Bezeichnung	Description Denominación	Denominazione Название	Název dílu
0	4-209496	1	65,300	ROOF DACH	LOIT CAPOTE	TETTuccio КРОВЛЯ	STŘECHA
1	4-106261	1	61,100	STEEL PLATE BLECH	TOLE LATA	PIASTRA ЛИСТ	PLECH
2	4-321963	3	1,300	REINFORCEMENT VERSTEIFUNG	RAIDISSEUR ATORNILLADURA	RINFORZO СВЯЗЬ ЖЁСТКОСТИ	VÝZTUHA
3	4-440504	2	0,180	REINFORCEMENT VERSTEIFUNG	RAIDISSEUR ATORNILLADURA	RINFORZO СВЯЗЬ ЖЁСТКОСТИ	VÝZTUHA

165-A

COMPLETE CABIN
KOMPLETTE KABINE
CABINE COMPLETE

CABINA COMPLETA
CABINA COMPLETA
КАБИНА КОМПЛЕТНАЯ
KABINA ÚPLNÁ

ASC 150

003364

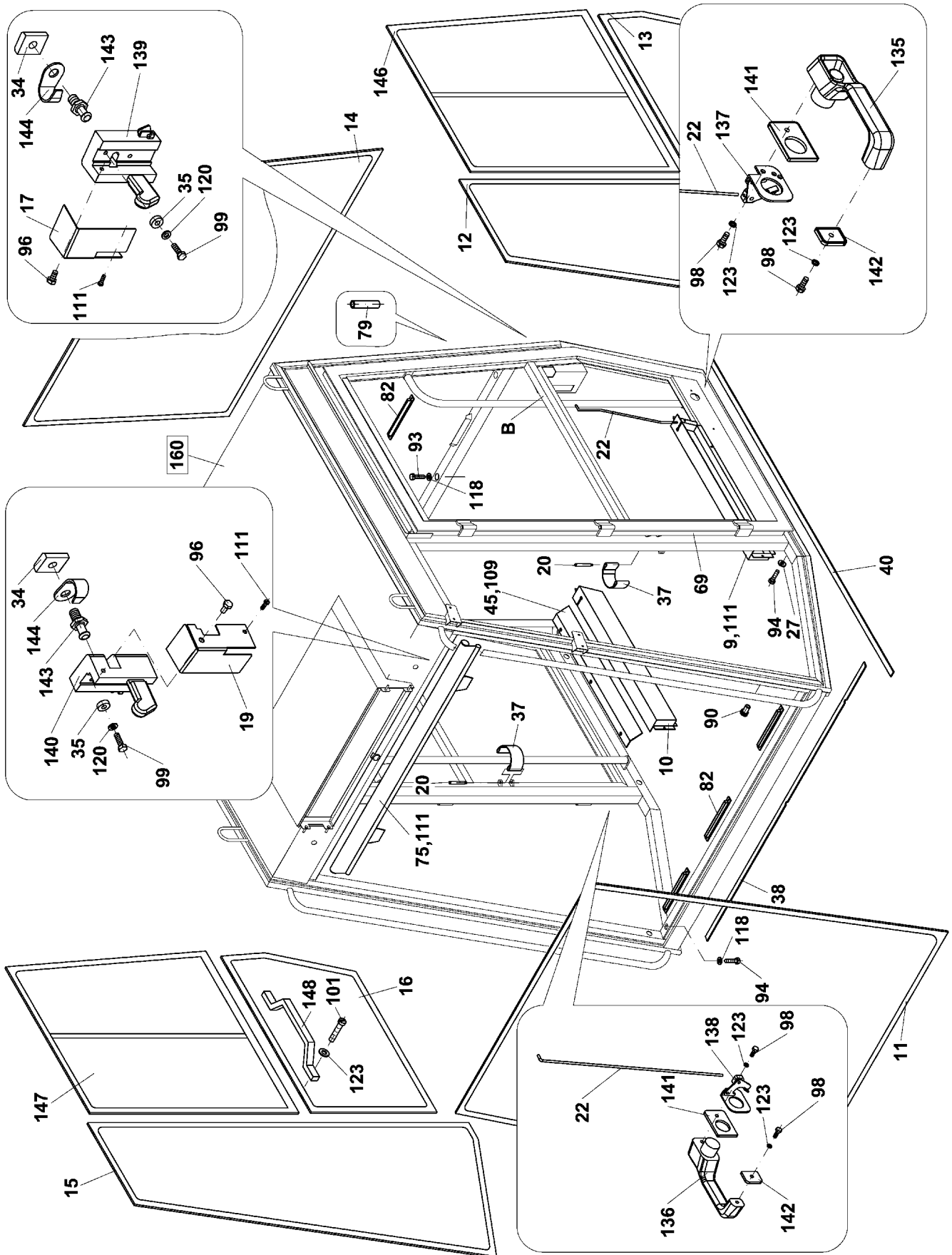

Group
Baugruppe

Spare Parts List 165-A COMPLETE CABIN

Pos	Part Number Artikel	Quantity Menge	Weight Gewicht	Part Name Bezeichnung	Description Denominación	Denominazione Название	Název dílu
0	4-003364	1	0,000	COMPLETE CABIN KOMPLETTE KABINE	CABINE COMPLETE CABINA COMPLETE	CABINA COMPLETE КАБИНА КОМПЛЕТНАЯ	KABINA ÚPLNÁ
9	4-209539	1	1,300	LEFT HAND COVER ABDECKUNG LINKS	CAPOT GAUCHE CUBIERTA IZQUIERDA	COPERCHIO SINISTRO КОЖУХ ЛЕВЫЙ	KRYT LEVÝ
10	4-209540	1	1,300	RIGHT HAND COVER ABDECKUNG RECHTS	CAPOT DROIT CUBIERTA DERECHA	COPERCHIO DESTRO КОЖУХ ПРАВЫЙ	KRYT PRAVÝ
11	4-6610010834	1	0,000	GLASS GLAS	GLACE VIDRIO	VETRO СТЕКЛО	SKLO
12	4-6610010835	1	0,000	LEFT-HAND SIDE GLASS SEITENGLAS - LINKS	GLACE LATERALE GAUC VIDRIO LATERAL IZQ.	VETRO LATERALE SIN. БОКОВОЕ СТЕКЛО ЛЕВ.	SKLO BOČNÍ LEVÉ
13	4-6610010885	1	6,500	LEFT-HAND GLASS GLAS - LINKS	GLACE GAUCH VIDRIO IZQUERDA	CRISTALLO SINISTRO СТЕКЛО	SKLO LEVÉ
14	4-6610010839	1	0,000	GLASS GLAS	GLACE VIDRIO	VETRO СТЕКЛО	SKLO
15	4-6610010837	1	0,000	RIGHT-HAND SIDE GLASS SEITENGLAS - RECHTS	GLACE LATERALE DROI VIDRIO LATERAL DER.	VETRO LATERALE DES. БОКОВОЕ СТЕКЛО ПРАВ.	SKLO BOČNÍ PRAVÉ
16	4-6610010886	1	6,500	RIGHT-HAND GLASS GLAS - RECHTS	GLACE DROIT VIDRIO DERECHA	CRISTALLO DESTRO СТЕКЛО	SKLO PRAVÉ
17	4-322065	1	0,060	LOCK COVER DECKEL	COUVERCLE CUBIERTA	COPERCHIO SERRATURA КОЖУХ	KRYT ZÁMKU
19	4-322818	1	0,060	LOCK COVER DECKEL	COUVERCLE CUBIERTA	COPERCHIO SERRATURA КОЖУХ	KRYT ZÁMKU
20	4-435471	4	0,020	PIN SCHANIERSTIFT	TOURILLON GORRON	PORTE ЦАПФА	ČEP
22	4-322146	2	0,050	PULL ROD ZUGSTANGE	TIGE VASTAGO	TIRANTE ТЯГА	TÁHLO
27	4-3172900115	7	0,010	WASHER FOR WOOD SCHEIBE	RONDELLE LE BOIS ARANDELA PARA MADERA	RONDELLA ШАЙБА	PODLOŽKA DO DŘEVA
34	4-440693	2	0,100	NUT MUTTER	ECROU TUERCA	DADO ГАЙКА	MATICE
35	4-440661	4	0,010	WASHER UNTERLEGSCHIEBE	RONDELLE ARANDELA	RONDELLA ШАЙБА	PODLOŽKA
37	4-6580050008	2	0,010	BELT GURT	SANGLE CINTA	CINGHIETTO ЛЯМКА	POPRUH
38	4-434969	1	0,015	PACKING DICHTUNG	GARNITURE OBTURACION	GUARNIZIONE УПЛОТНЕНИЕ	TĚSNĚNÍ
40	4-610245	2	0,010	PACKING DICHTUNG	GARNITURE OBTURACION	GUARNIZIONE УПЛОТНЕНИЕ	TĚSNĚNÍ
45	4-322445	2	0,200	STEEL PLATE BLECH	TOLE LATA	PIASTRA ЛИСТ	PLECH
69	4-690182	1	3,400	RUBBER PROFILE GUMMIPROFIL	PROFILE CAOUTCHOUC PERFIL DE GOMA	PROFILO IN GOMMA ПРОФИЛЬ РЕЗИНОВЫЙ	PROFIL PRYŽOVÝ

ASC 150 003364

Release Date : 21.07.2010

Group : 165-A

165-A

COMPLETE CABIN
KOMPLETTE KABINE
CABINE COMPLETE

CABINA COMPLETA
CABINA COMPLETA
КАБИНА КОМПЛЕТНАЯ
KABINA ÚPLNÁ

ASC 150

003364

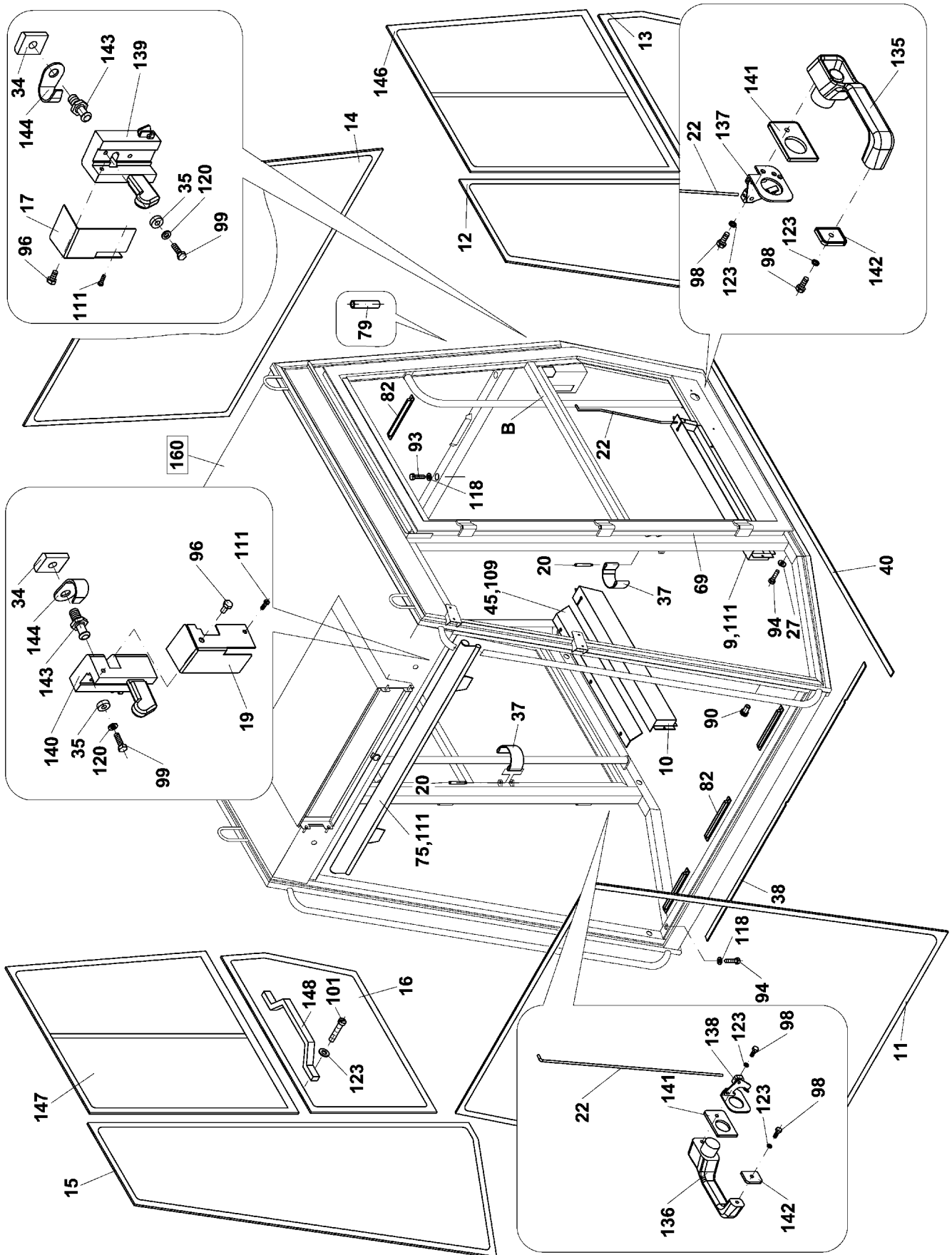

Group
Baugruppe

Spare Parts List
165-A COMPLETE CABIN

Pos	Part Number Artikel	Quantity Menge	Weight Gewicht	Part Name Bezeichnung	Description Denominación	Denominazione Название	Název dílu
75	4-5351010179	1	0,000	SUNSHADE SONNENBLLENDE	ECRAN PARASOLEIL CORTINA	TENDINA PARASOLE ПРОТИВОСИЛНИЦИТОК	ROLETA
79	4-5531020051	2	0,000	COUPLING KUPPLUNG	ACCOUPLMENT EMBRAGUE	RACCORDO МУфта	SPOJKA
82	4-9200000003	5	0,000	BLOWER GEBLASE	SOUFFLEUR SOPLADOR	ВОСШЕТТА ОБДУВОЧНИЙ АППАРАТ	OFUKOVAČ
90	4-5535010952	4	0,000	RIVET MUTTERNIET	RIVET REMACHE DE LA TUERCA	RIVETTO ГАЕЧНАЯ ЗАКЛЕПКА	НÝТ МАТИЦОВÝ
93	4-3001510065	3	0,047	BOLT SCHRAUBE	VIS TORNILLO	VITE БОЛТ	ŠROUB
94	4-3002510020	7	0,023	BOLT SCHRAUBE	VIS TORNILLO	VITE БОЛТ	ŠROUB
96	4-3110306012	8	0,012	BOLT SCHRAUBE	VIS TORNILLO	VITE БОЛТ	ŠROUB
97	4-3110305012	4	0,003	BOLT SCHRAUBE	VIS TORNILLO	VITE БОЛТ	ŠROUB
98	4-3002506016	4	0,005	BOLT SCHRAUBE	VIS TORNILLO	VITE БОЛТ	ŠROUB
99	4-3002506020	4	0,006	BOLT SCHRAUBE	VIS TORNILLO	VITE БОЛТ	ŠROUB
101	4-3113106016	4	0,005	BOLT SCHRAUBE	VIS TORNILLO	VITE БОЛТ	ŠROUB
109	4-3123804012	6	0,001	SELF-TAPPING SCREW SCHRAUBE	VIS TORNILLO	VITE AUTOBLOCCANTE БОЛТ	ŠROUB ZÁVITOŘEZNÝ
111	4-3123204012	17	0,002	SELF-TAPPING SCREW SCHRAUBE	VIS TORNILLO	VITE AUTOBLOCCANTE БОЛТ	ŠROUB ZÁVITOŘEZNÝ
118	4-3170200105	6	0,004	WASHER UNTERLEGSCHIEBE	RONDELLE ARANDELA	RONDELLA ШАЙБА	PODLOŽKA PŘESNÁ
120	4-3170200064	13	0,001	WASHER UNTERLEGSCHIEBE	RONDELLE ARANDELA	RONDELLA ШАЙБА	PODLOŽKA PŘESNÁ
123	4-3174000061	16	0,001	SPRING WASHER FEDERING	RONDELLE GROWER ARANDELA ELASTICA	RONDELLA ELASTICA ПРУЖИННАЯ ШАЙБА	PODLOŽKA PRUŽNÁ
135	4-9500001004	1	0,000	DOOR HANDLE LEFT KLINKE LINKS	POIGNEE D GAUCHE MANIVELA IZQUIERDA	MANIGLIA SINISTRO РУЧКА ЛЕВАЯ	KLIKA LEVÁ
136	4-9500001005	1	0,000	DOOR HANDLE RIGHT KLINKE RECHTS	POIGNEE D DROITE MANIVELA DERECHA	MANIGLIA DESTRO РУЧКА ПРАВАЯ	KLIKA PRAVÁ
137	4-9500001006	1	0,000	LEVER L/H HEBEL LINKS	LEVER PALANCA	LEVETTA SINISTRA РЫЧАГ ЛЕВЫЙ	PAKA LEVÁ
138	4-9500001007	1	0,000	LEVER R/H HEBEL RECHTS	LEVER PALANCA	LEVETTA DESTRA РЫЧАГ ПРАВЫЙ	PAKA PRAVÁ
139	4-9500001008	1	0,000	LEFT LOCK SCHLOSS LINKS	SERRURE GAUCHE CERRADURA IZQUIERDA	SERRATURA SINISTRA ЗАМОК ЛЕВЫЙ	ZÁMEK LEVÝ

165-A

COMPLETE CABIN
KOMPLETTE KABINE
CABINE COMPLETE

CABINA COMPLETA
CABINA COMPLETA
КАБИНА КОМПЛЕТНАЯ
KABINA ÚPLNÁ

ASC 150

003364

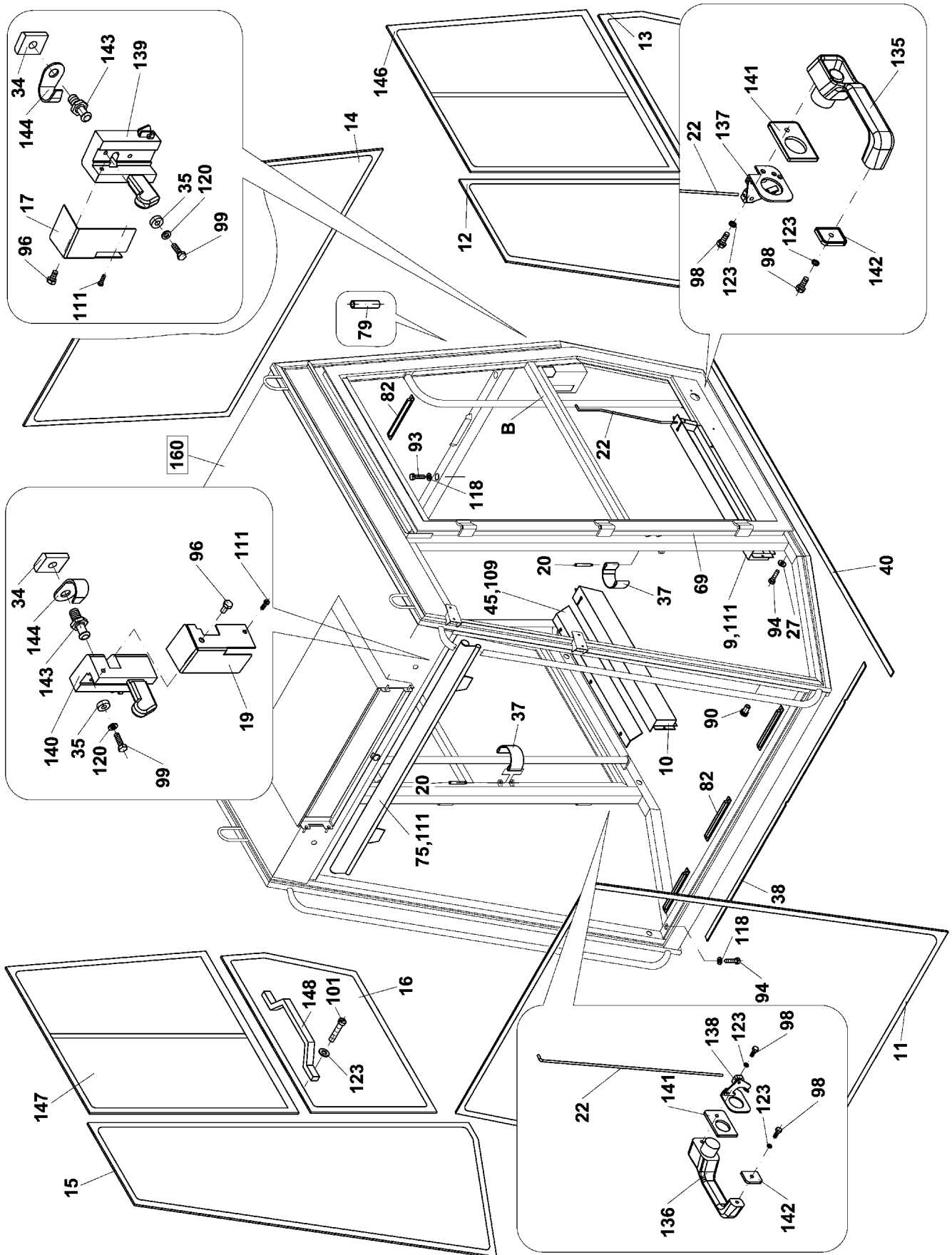

Group
Baugruppe

Spare Parts List
165-A COMPLETE CABIN

Pos	Part Number Artikel	Quantity Menge	Weight Gewicht	Part Name Bezeichnung	Description Denominación	Denominazione Название	Název dílu
140	4-9500001009	1	0,000	RIGHT LOCK SCHLOSS RECHTS	SERRURE DROITE CERRADURA DERECHA	SERRATURA DESTRA ЗАМОК ПРАВИЙ	ZÁMEK PRAVÝ
141	4-9500001010	2	0,000	WASHER UNTERLEGSCHIEBE	RONDELLE ARANDELA	RONDELLA ШАЙБА	PODLOŽKA
142	4-9500001011	2	0,000	WASHER UNTERLEGSCHIEBE	RONDELLE ARANDELA	RONDELLA ШАЙБА	PODLOŽKA
143	4-9500001012	2	0,000	PIN SCHANIERSTIFT	TOURILLON GORRON	PORTE ЦАПФА	ČEP
144	4-9500001013	2	0,000	COVER DECKEL	COUVERCLE CUBIERTA	COPERCHIO КОЖУХ	KRYT
146	4-6610010896	1	0,000	WINDOW LEFT FENSTER LINKS	FENETRE GAUCHE VENTANA IZQUIERDA	FINESTRA SINISTRA ОКНО ЛЕВОЕ	OKNO LEVÉ
147	4-6610010897	1	0,000	WINDOW RIGHT FENSTER RECHTS	FENETRE DROITE VENTANA DERECHO	FINESTRA DESTRA ОКНО ПРАВОЕ	OKNO PRAVÉ
148	4-6150030011	2	0,250	HOLDER HALTER	POIGNEE AGARRADERO	MANIGLIA ДЕРЖАТЕЛЬ	MADLO

165-B

COMPLETE CABIN
KOMPLETTE KABINE
CABINE COMPLETE

CABINA COMPLETA
CABINA COMPLETA
КАБИНА КОМПЛЕТНАЯ
KABINA ÚPLNÁ

ASC 150

003364

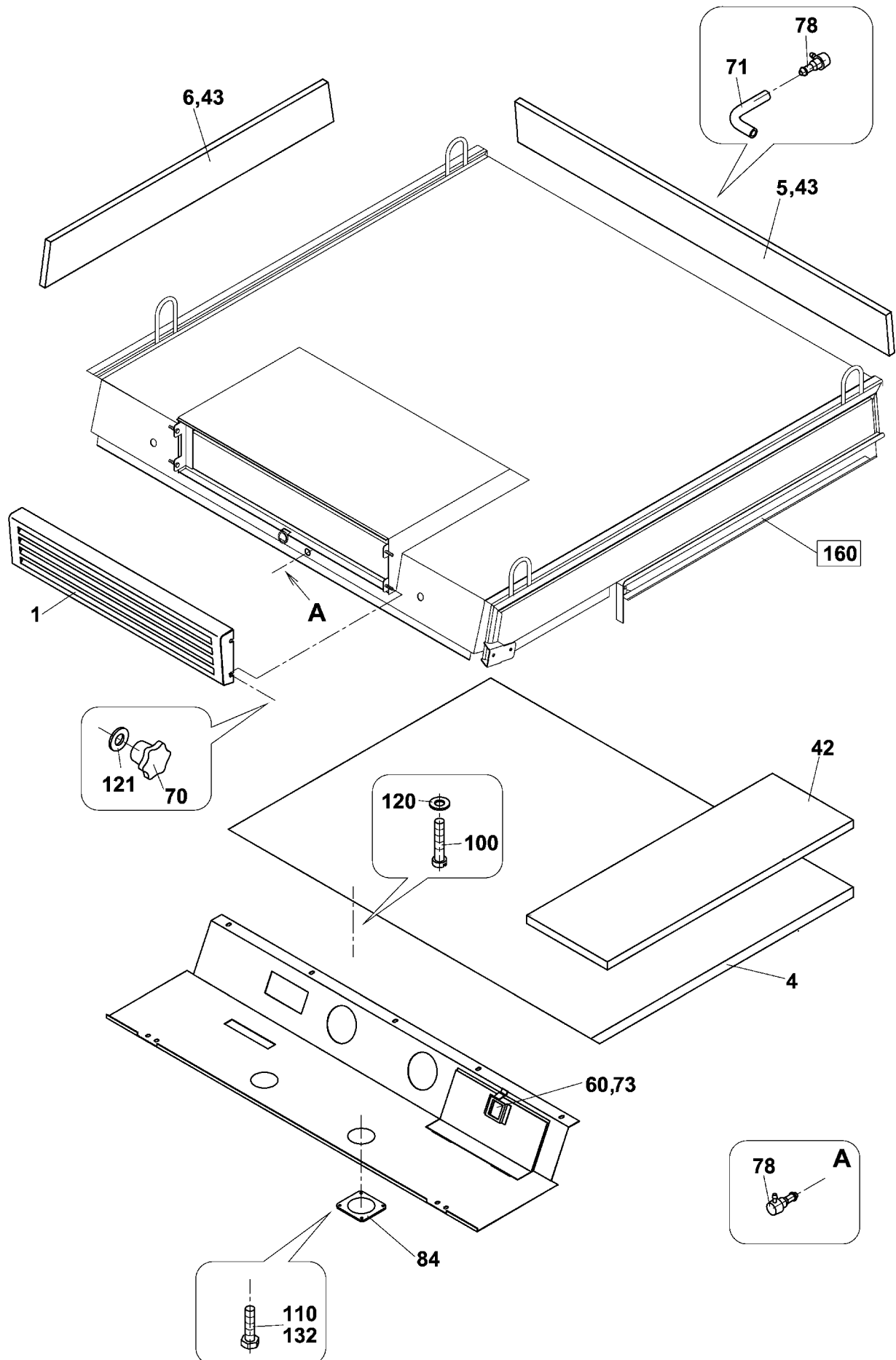

Group
Baugruppe

Spare Parts List 165-B COMPLETE CABIN

Pos	Part Number Artikel	Quantity Menge	Weight Gewicht	Part Name Bezeichnung	Description Denominación	Denominazione Название	Název dílu
0	4-003364	1	0,000	COMPLETE CABIN KOMPLETTE KABINE	CABINE COMPLETE CABINA COMPLETE	CABINA COMPLETE КАБИНА КОМПЛЕТНАЯ	KABINA ÚPLNÁ
1	4-443792KOO	1	5,000	GRATE GITTER	GRILLE REJILLA	GRIGLIA РЕШЕТКА	MRŽKA
4	4-318256	1	4,750	UPPER UPHOLSTERING POLSTERUNG - OBEN	TAPICERIA SUPERIOR TAPISERIE SUPERIEUR	IMBOTTITURA SUPERIOR ОБИВКА ВЕРХНЯЯ	ČALOUNĚNÍ HORNÍ
5	4-434964	1	0,720	RIGHT UPHOLSTERING POLSTERUNG RECHTS	TAPICERIA DERECHA TAPISERIE DROITE	IMBOTTITURA DESTRA ОБИВКА ЗАДНЯЯ	ČALOUNĚNÍ ZADNÍ
6	4-434965	2	0,540	SIDE UPHOLSTERING SEITENPOLSTERUNG	TAPICERIA LATERAL TAPISERIE LATERALE	IMBOTTITURA LATERALE ОБИВКА БОКОВАЯ	ČALOUNĚNÍ BOČNÍ
42	4-611367	3	0,300	FOAM RUBBER MOLITAN	MOLITAN MOLITANO	SPUGNA IN GOMMA МОЛИТАН	MOLITAN
43	4-690768	1	0,011	PACKING DICHTUNG	GARNITURE OBTURACION	GUARNIZIONE УПЛОТНЕНИЕ	TĚSNĚNÍ
60	4-5358010015	1	0,050	CLOSURE VERSCHLUSS	FERMETURE CIERRE	SERRATURA ЗАТВОР	UZÁVĚR
70	4-6150090303	4	0,000	HANDLE HANDGRIFF	POIGNES MANGO	MANIGLIA РУКОЯТКА	RUKOJEŤ
71	4-690711	1	0,450	HOSE SCHLAUCH	TUYAU MANGUERA	FLESSIBILE ШЛАГ	HADICE
73	4-6160100150	2	0,001	GROMMET TULLE	ISOLATEUR D'ENTREE AISLADOR TUBULAR	PROTEZIONE ПРОХОДНОЙ ИЗОЛЯТ	PRŮCHODKA
78	4-5358190064	2	0,300	WINDSCREEN SPRAYER SCHEIBENABSPRÜHER	LAVE GLACE ROCIADOR	VASCHETTA LAVAVETRO ОПРЫСКИВАТЕЛЬ СТЕКЛА	OSTŘIKOVAČ SKEL
84	4-5358010425	2	0,100	GRATE GITTER	GRILLE REJILLA	GRIGLIA РЕШЕТКА	MRŽKA
100	4-3113106025	3	0,007	BOLT SCHRAUBE	VIS TORNILLO	VITE БОЛТ	ŠROUB
110	4-3123854016	12	0,001	BOLT SCHRAUBE	VIS TORNILLO	VITE БОЛТ	ŠROUB
114	4-3048500060	8	0,002	NUT MUTTER	ECROU TUERCA	DADO ГАЙКА	MATICE
121	4-3170200053	10	0,001	WASHER UNTERLEGSCHIEBE	RONDELLE ARANDELA	RONDELLA ШАЙБА	PODLOŽKA PŘESNÁ
132	4-690150	1	0,002	PLASTIC TUBE ISOLIERROHR	CABLE ENDUIT DE PLAS TUBITO DELGADO	TUBO IN PLASTICA КЕМБРИК	BUŽIRKA

165-C

COMPLETE CABIN
KOMPLETTE KABINE
CABINE COMPLETE

CABINA COMPLETA
CABINA COMPLETA
КАБИНА КОМПЛЕТНАЯ
KABINA ÚPLNÁ

ASC 150

003364

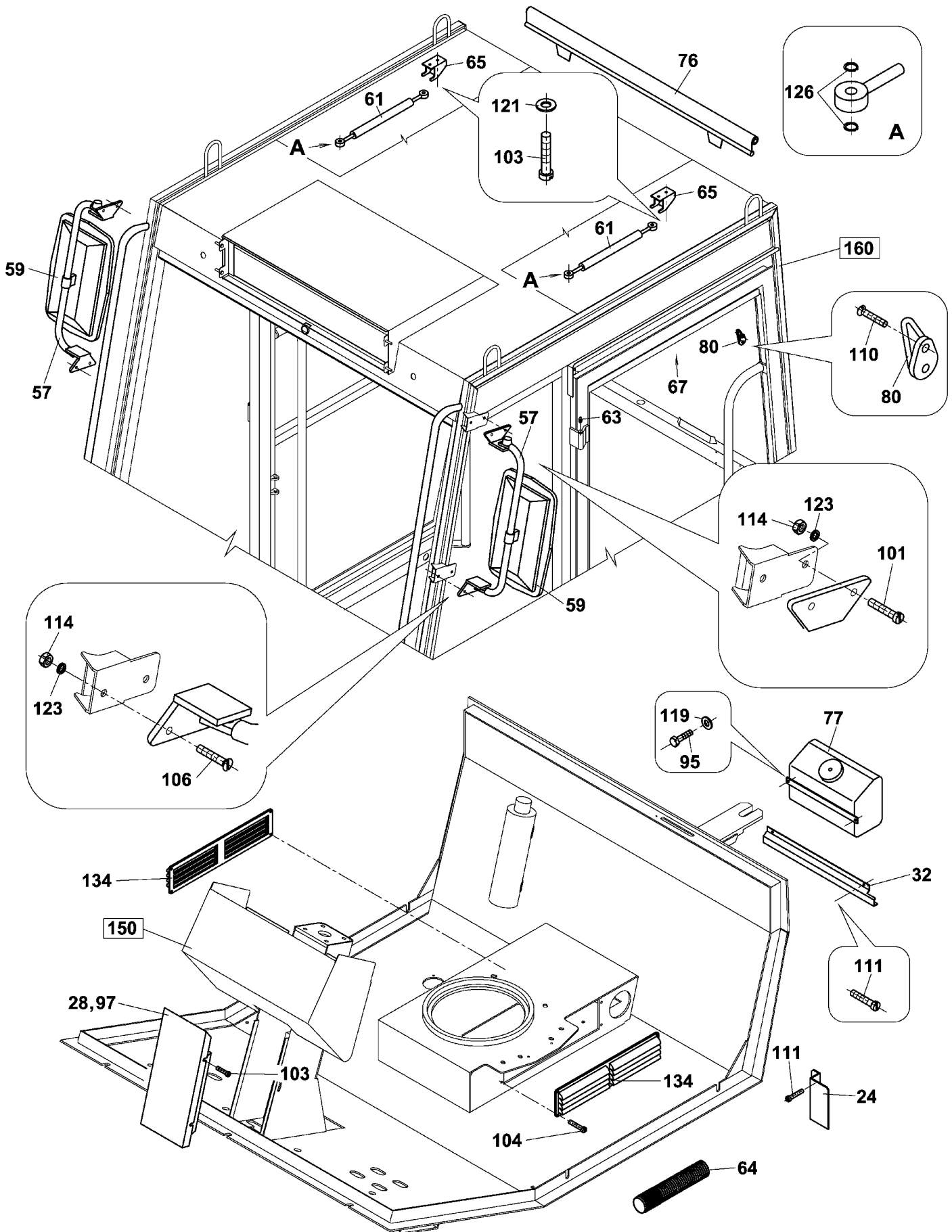

Group
Baugruppe

Spare Parts List 165-C COMPLETE CABIN

Pos	Part Number Artikel	Quantity Menge	Weight Gewicht	Part Name Bezeichnung	Description Denominazione	Denominazione Название	Název dílu
0	4-003364	1	0,000	COMPLETE CABIN KOMPLETTE KABINE	CABINE COMPLETE CABINA COMPLETA	CABINA COMPLETE КАБИНА КОМПЛЕТНАЯ	KABINA ÚPLNÁ
24	4-322184	1	0,030	CLIP ROHRSCHELLE	PIECE DE FIXATION AGARRADOR	FASCETTA ЗАЖИМ	PŘÍCHYTKA
28	4-320155	1	1,050	COVER DECKEL	COUVERCLE CUBIERTA	COPERCHIO КОЖУХ	KRYT
32	4-322183	1	0,300	COVER SHEET VERKLEIDUNGSBLECH	TOLE CHAPA DE CUBIERTA	COPERCHIO ЛИСТ КРОЮЩИЙ	PLECH KRYCÍ
57	4-5358010110	2	0,300	MIRROR HOLDER HALTER	SUPPORT SOPORTE	SUPPORTO RETROVISORE ДЕРЖАТЕЛЬ ЗЕРКАЛА	DRŽÁK ZRCÁTKA
59	4-5358010113	2	0,100	MIRROR SPIEGEL	MIRROIR ESPEJO	RETROVISORE ЗЕРКАЛО	ZRCÁTKO
61	4-5358020370	2	0,500	GAS STRUT STREBE	ENTRETOISE SOPORTE	STAFFA РАСПОРКА	VZPĚRA PLYNOVÁ
63	4-5358030042	6	0,002	CAP KAPPE	CHAPEAU CAPERRUZA	PROTEZIONE INGRASS. КОЛПАЧОК	ČEPIČKA
64	4-690180	1	0,000	HOSE SCHLAUCH	TUYAU MANGUERA	FLESSIBILE ШЛАГ	HADICE
65	4-6150090091	2	0,000	COVER ABDECKUNG	COUVERGLE CUBIERTA	COPERCHIO КОЖУХ	KRYTKA
67	4-6150090084	12	0,002	CLIP KLAMMER	RACCORD ABRAZADERA	FASCETTA СКОБА	SPONKA
76	4-5351010178	1	0,000	SUNSHADE SONNENBLLENDE	ECRAN PARASOLEIL CORTINA	TENDINA PARASOLE ПРОТИВОСЛИЩИТОК	ROLETA
77	4-5358220073	1	0,800	SPRAYER SCHEIBENWASCHER	LAVE GLACE ROCIADOR	VASCHETTA LAVAVETRO ПРЫСКАТЕЛЬ	OSTŘIKOVAČ
80	4-9200000001	2	0,000	RACK KLEIDERHAKEN	PATERE PERCHERO	GANCIO ВЕШАЛКА	VĚŠÁK
95	4-3002508016	2	0,011	BOLT SCHRAUBE	VIS TORNILLO	VITE БОЛТ	ŠROUB
97	4-3002505012	4	0,003	BOLT SCHRAUBE	VIS TORNILLO	VITE БОЛТ	ŠROUB
101	4-3113106016	4	0,005	BOLT SCHRAUBE	VIS TORNILLO	VITE БОЛТ	ŠROUB
103	4-3113105010	2	0,003	BOLT SCHRAUBE	VIS TORNILLO	VITE БОЛТ	ŠROUB
104	4-3113104010	8	0,020	BOLT SCHRAUBE	VIS TORNILLO	VITE БОЛТ	ŠROUB
106	4-3115106016	4	0,040	COUNTERSINK SCREN SCHRAUBE	VIS TORNILLO	VITE AUTOFILETTANTE БОЛТ С ПОТЯЖ. ГОЛ.	ŠROUB ZÁPUSŤNÝ
110	4-3123854016	12	0,001	BOLT SCHRAUBE	VIS TORNILLO	VITE БОЛТ	ŠROUB

165-C

COMPLETE CABIN
KOMPLETTE KABINE
CABINE COMPLETE

CABINA COMPLETA
CABINA COMPLETA
КАБИНА КОМПЛЕТНАЯ
KABINA ÚPLNÁ

ASC 150

003364

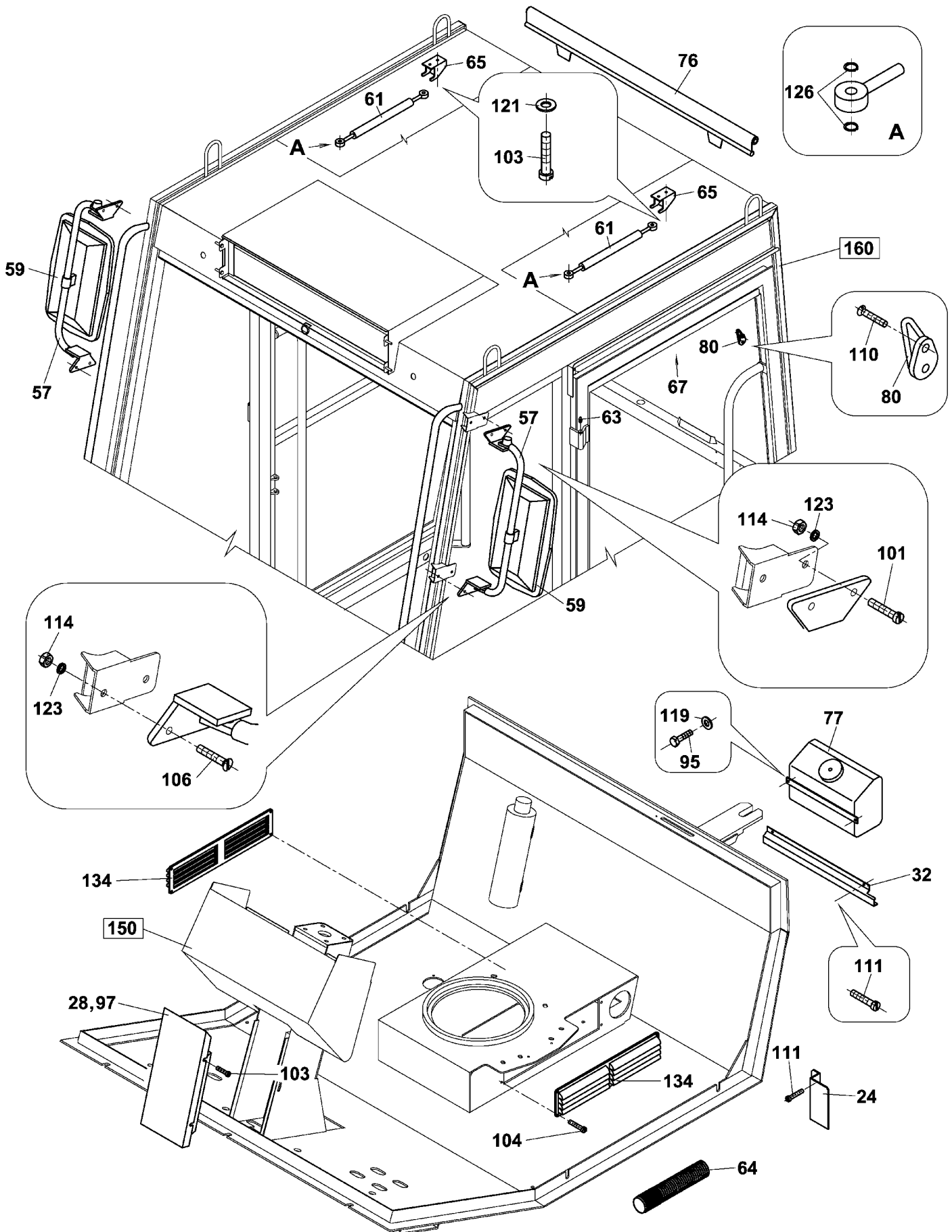

Group
Baugruppe

Spare Parts List 165-C COMPLETE CABIN

Pos	Part Number Artikel	Quantity Menge	Weight Gewicht	Part Name Bezeichnung	Description Denominación	Denominazione Название	Název dílu
111	4-3123204012	17	0,002	SELF-TAPPING SCREW SCHRAUBE	VIS TORNILLO	VITE AUTOBLOCCANTE БОЛТ	ŠROUB ZÁVITOREZNY
114	4-3048500060	14	0,002	NUT MUTTER	ECROU TUERCA	DADO ГАЙКА	MATICE
119	4-3170200084	2	0,002	WASHER UNTERLEGSCHEIBE	RONDELLE ARANDELA	RONDELLA ШАЙБА	PODLOŽKA PŘESNÁ
121	4-3170200053	10	0,001	WASHER UNTERLEGSCHEIBE	RONDELLE ARANDELA	RONDELLA ШАЙБА	PODLOŽKA PŘESNÁ
123	4-3174000061	16	0,001	SPRING WASHER FEDERRING	RONDELLE GROWER ARANDELA ELASTICA	RONDELLA ELASTICA ПРУЖИННАЯ ШАЙБА	PODLOŽKA PRUŽNÁ
126	4-5535010010	4	0,001	LOCKING RING SICHERUNGSRING	ANNEAU DE RETENUE ANILLO DE SEGURIDAD	ANELLO SICUREZZA СТОПОРНОЕ КОЛЬЦО	KROUŽEK POJISTNÝ
134	4-5358010412	2	0,082	GRATE GITTER	GRILLE REJILLA	GRIGLIA РЕШЕТКА	MŘÍŽKA

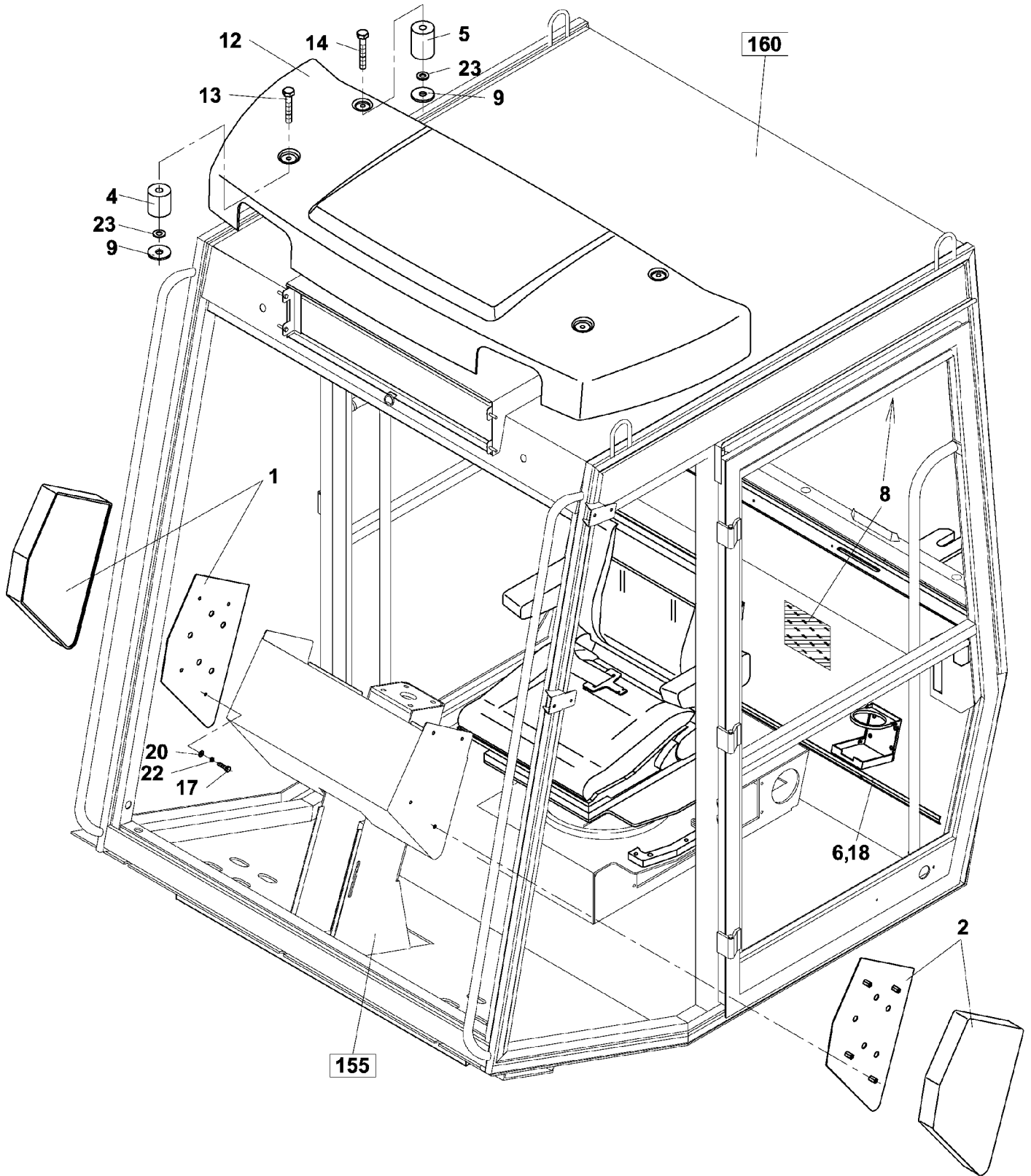

Spare Parts List

168 CABIN

Pos	Part Number Artikel	Quantity Menge	Weight Gewicht	Part Name Bezeichnung	Description Denominación	Denominazione Название	Název dílu
0	4-107158	1	18,700	CABIN KABINE	CABINE CABINA	CABINA КАБИНА	KABINA
1	4-322137	1	1,500	RIGHT HAND COVER ABDECKUNG RECHTS	CAPOT DROIT CUBIERTA DERECHA	COPERCHIO DESTRO КОЖУХ ПРАВАЙІ	KRYT PRAVÝ
2	4-322138	1	1,500	LEFT HAND COVER ABDECKUNG LINKS	CAPOT GAUCHE CUBIERTA IZQUIERDA	COPERCHIO SINISTRO КОЖУХ ЛЕВАЙІ	KRYT LEVÝ
4	4-442710	2	0,150	BUSH BUCHSE	DOUILLE BUJE	BOCCOLA ВТУЛКА	POUZDRO
5	4-442711	2	0,250	BUSH BUCHSE	DOUILLE BUJE	BOCCOLA ВТУЛКА	POUZDRO
6	4-322187	1	0,190	BAR LEISTE	MOULURE LISTON	LISTELLO ПЛАНКА	LIŠTA
8	4-324312	1	0,000	LEATHER IMITATION KUNSTLEDER	SIMILI CUIR CUERO FALSO	FINTAPELLE ДЕРМАТИН	KOŽENKA
9	4-441115	8	0,007	RUBBER PACKING PIECE GUMMIUNTERLAGE	RONDELLE CAOUTCHOUC BASAMENTO DE GOMA	GOMMINO ПОДКЛАДКА РЕЗИНОВАЯ	PODLOŽKA PRYZOVÁ
12	4-6150050109	1	14,000	HEAD LIGHT COVER SCHEINWERFERABDECK	COUVRE PROJECTEUR CUBIERTA DEL FARO	COPERCHIO КОРПУС ФАРЫ	KRYT SVĚTLOMETU
13	4-3001510060	2	0,047	BOLT SCHRAUBE	VIS TORNILLO	VITE БОЛТ	ŠROUB
14	4-3001510075	2	0,056	BOLT SCHRAUBE	VIS TORNILLO	VITE БОЛТ	ŠROUB
17	4-3002506025	8	0,007	BOLT SCHRAUBE	VIS TORNILLO	VITE БОЛТ	ŠROUB
18	4-3123204016	4	0,003	SELF-TAPPING SCREW SCHRAUBE	VIS TORNILLO	VITE AUTOBLOCCANTE БОЛТ	ŠROUB ZAVITOŘEZNÝ
20	4-3170200064	8	0,001	WASHER UNTERLEGSCHEIBE	RONDELLE ARANDELA	RONDELLA ШАЙБА	PODLOŽKA PŘESNÁ
22	4-3174000061	8	0,001	SPRING WASHER FEDERRING	RONDELLE GROWER ARANDELA ELASTICA	RONDELLA ELASTICA ПРУЖИННАЯ ШАЙБА	PODLOŽKA PRUŽNÁ
23	4-3172700115	4	0,002	WASHER FOR WOOD SCHEIBE	RONDELLE LE BOIS ARANDELA PARA MADERA	RONDELLA ШАЙБА	PODLOŽKA DO DŘEVA

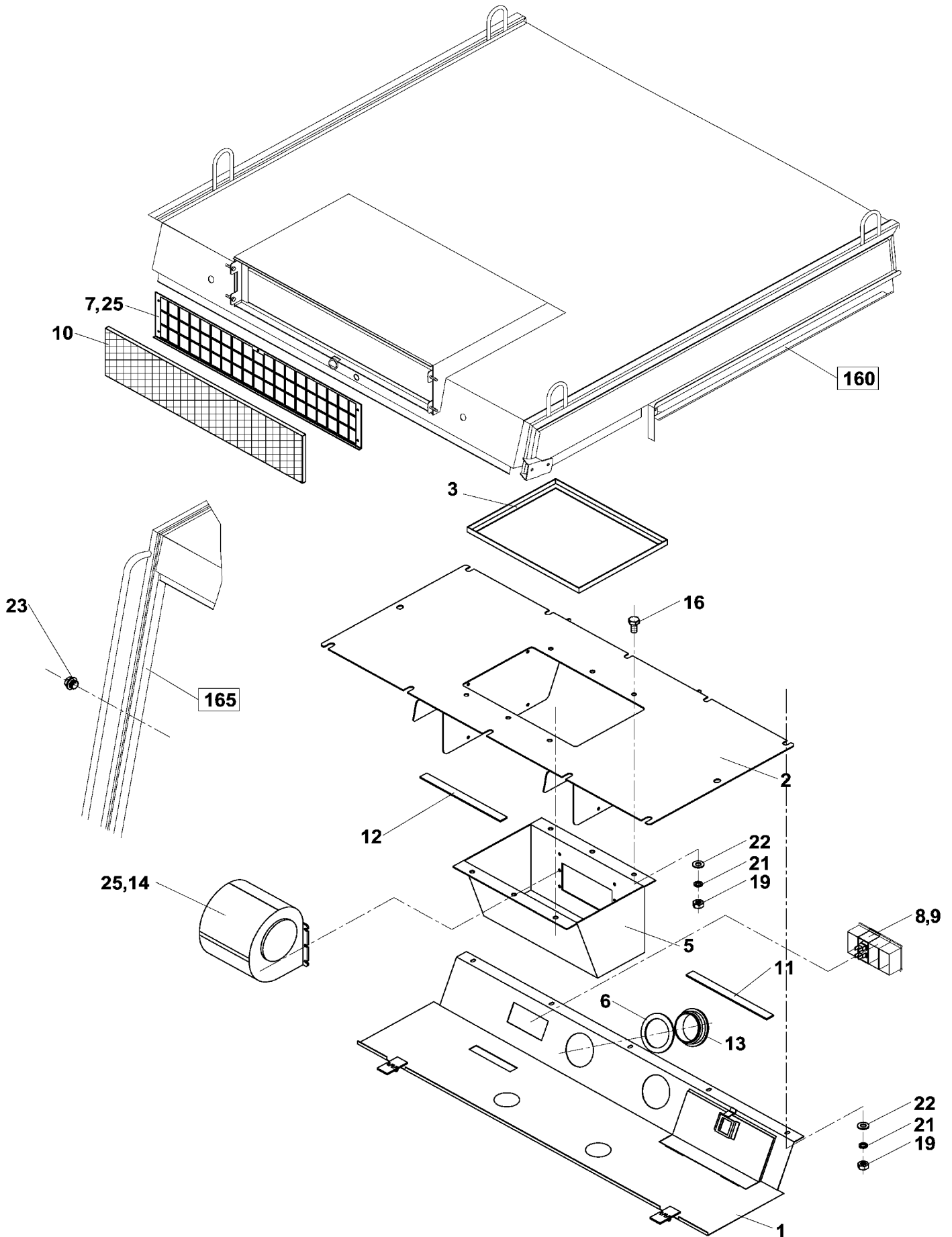

Group
Baugruppe

Spare Parts List

169 SET

Pos	Part Number Artikel	Quantity Menge	Weight Gewicht	Part Name Bezeichnung	Description Denominación	Denominazione Название	Název dílu
0	4-211167	1	8,000	SET SATZ	JEU JUEGO	KIT КОМПЛЕКТ	SADA
1	4-208324	1	4,300	UPPER COVER OBERE ABDECKUNG	CAPOT SUPERIEUR CUBIERTA SUPERIOR	COPERCHIO SUPERIORE ВЕРХНИЙ КОЖУХ	KRYT HORNÍ
2	4-211207	1	2,000	ROOF COVER DACHABDECKUNG	PROTECTION DE TOIT PROTECCION DE TEJADO	COPERCHIO КОЖУХ ВЕРХА	KRYT STŘECHY
3	4-441109	1	0,120	FRAME KLEINER RAHMEN	CADRE MARCO	TELAIO РАМКА	RÁMEČEK
5	4-209574	1	1,100	FAN HOLDER HALTER	SUPPORT SOPORTE	SUPPORTO VENTILATORE ДЕРЖАТЕЛЬ ВЕНТИЛЯТ.	DRŽÁK VENTILÁTORU
6	4-07136A	2	0,050	WASHER UNTERLEGSCHIEBE	RONDELLE ARANDELA	RONDELLA ШАЙБА	PODLOŽKA
7	4-324627KOO	1	0,300	STEEL PLATE BLECH	TOLE LATA	PIASTRA ЛИСТ	PLECH
8	4-5358200083	1	0,010	SWITCH SCHALTER	DISJONCTEUR INTERRUPTOR	INTERRUTTORE ВЫКЛЮЧАТЕЛЬ	SPINAČ
9	4-5358200099	1	0,010	RATING PLATE SCHILD	ETIQUETTE ETIQUETA	VETRINO ТАБЛИЧКА	ŠTÍTEK
10	4-613780	1	0,009	FILTER FILTER	FILTRE FILTRO	FILTRO ФИЛЬТР	FILTR
11	4-690218	1	0,030	PACKING DICHTUNG	GARNITURE OBTURACION	GUARNIZIONE УПЛОТНЕНИЕ	TĚSNĚNÍ
12	4-690737	1	0,000	SEALING STRIP DICHTUNGSSTREIFEN	BANDE D'ETANCHEITE CINTA DE EMPAQUE	MASTRO TENUTA ЛЕНТА УПЛОТНИТЕЛЬН.	PÁSKA TĚSNÍCÍ
13	4-9200000002	2	0,000	BLOWER GEBLÄSE	SOUFFLEUR SOPLADOR	ВОСШЕТТА ОБДУВОЧНЫЙ АППАРАТ	OFUKOVAČ
14	4-9200000210	1	0,500	COOLING AIR BLOWER KUEHLGEBLÄSE	VENTILATEUR VENTILADOR	VENTILATORE ВЕНТИЛЯТОР	VENTILÁTOR
16	4-3002506012	6	0,005	BOLT SCHRAUBE	VIS TORNILLO	VITE БОЛТ	ŠROUB
19	4-3048500060	14	0,002	NUT MUTTER	ECROU TUERCA	DADO ГАЙКА	MATICE
21	4-3174000061	14	0,001	SPRING WASHER FEDERRING	RONDELLE GROWER ARANDELA ELASTICA	RONDELLA ELASTICA ПРУЖИННАЯ ШАЙБА	PODLOŽKA PRUŽNÁ
22	4-3170200064	17	0,001	WASHER UNTERLEGSCHIEBE	RONDELLE ARANDELA	RONDELLA ШАЙБА	PODLOŽKA PŘESNÁ
23	4-5358570037	7	0,001	PLUG STOPFEN	BOUCHON TAPON	TAPPO ПРОБКА	ZÁTKA
25	4-5535010950	5	0,002	RIVET NIET	RIVET REMACHE	RIVETTO ЗАКЛЕПКА	NYT

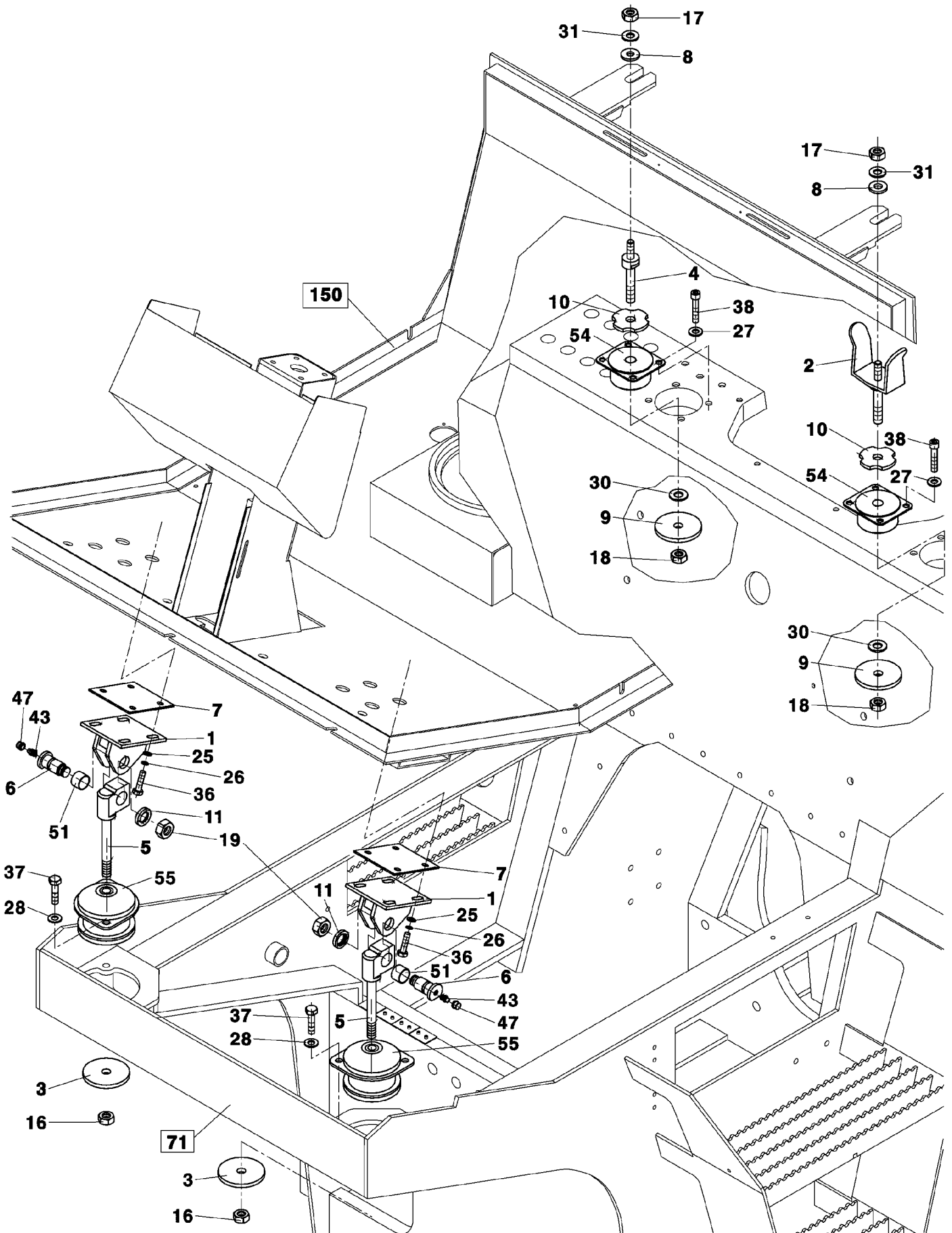

Group
Baugruppe

Spare Parts List
170 PLATFORM BEDDING

Pos	Part Number Artikel	Quantity Menge	Weight Gewicht	Part Name Bezeichnung	Description Denominación	Denominazione Название	Název dílu
0	4-106523	1	18,470	PLATFORM BEDDING PLATTFORMLAGERUNG	PLAC.DE PLATE FORME PLATAFORMA DE ASENT.	TELAIO PIATTAFORMA УСТАНОВКА ПЛАТФОРМЫ	ULOŽENÍ PLOŠINY
1	4-322404	2	1,520	BRACKET KONSOLE	CONSOLE CONSOLA	SUPPORTO КОНСОЛЬ	KONZOLA
2	4-321097	1	1,100	BOLT SCHRAUBE	VIS TORNILLO	VITE БОЛТ	ŠROUB
3	4-433639	2	0,385	FUSE SICHERUNG	VERROU SEGURO	FUSIBILE ПРЕДОХРАНИТЕЛЬ	POJISTKA
4	4-321095	1	0,500	BOLT SCHRAUBE	VIS TORNILLO	VITE БОЛТ	ŠROUB
5	4-322408	2	1,000	EYE OESE	ANNEAU ARMEILLA	STAFFETTA УШКО	OKO
6	4-441048	2	0,320	PIN SCHANIERSTIFT	TOURILLON GORRON	PORTE ЦАПФА	ЇЕР
7	4-433686	2	0,326	WASHER UNTERLEGSCHIEBE	RONDELLE ARANDELA	RONDELLA ШАЙБА	PODLOŽKA
8	4-440493	2	0,200	WASHER UNTERLEGSCHIEBE	RONDELLE ARANDELA	RONDELLA ШАЙБА	PODLOŽKA
9	4-439406	2	0,200	FUSE SICHERUNG	VERROU SEGURO	FUSIBILE ПРЕДОХРАНИТЕЛЬ	POJISTKA
10	4-439407	2	0,300	FUSE SICHERUNG	VERROU SEGURO	FUSIBILE ПРЕДОХРАНИТЕЛЬ	POJISTKA
11	4-441066	2	0,220	PIN WASHER BOLZENUINTERLAGE	CALE DE LA FUSEE ARANDELA DEL PERNO	RONDELLA ШАЙБА ПАЛЬЦА	PODLOŽKA ĆERU
16	4-3149200160	2	0,030	NUT MUTTER	ECROU TUERCA	DADO ГАЙКА	MATICE
17	4-3048700160	2	0,120	NUT MUTTER	ECROU TUERCA	DADO ГАЙКА	MATICE
18	4-3149200200	2	0,250	NUT MUTTER	ECROU TUERCA	DADO ГАЙКА	MATICE
19	4-3149201520	2	0,100	NUT MUTTER	ECROU TUERCA	DADO ГАЙКА	MATICE
25	4-3170600100	8	0,001	WASHER UNTERLEGSCHIEBE	RONDELLE ARANDELA	RONDELLA ШАЙБА	PODLOŽKA
26	4-3900017100	8	0,010	WASHER UNTERLEGSCHIEBE	RONDELLE ARANDELA	RONDELLA ШАЙБА	PODLOŽKA
27	4-3900017120	8	0,003	WASHER UNTERLEGSCHIEBE	RONDELLE ARANDELA	RONDELLA ШАЙБА	PODLOŽKA
28	4-3170200130	4	0,001	WASHER UNTERLEGSCHIEBE	RONDELLE ARANDELA	RONDELLA ШАЙБА	PODLOŽKA PŘESNÁ
30	4-3170600210	2	0,017	WASHER UNTERLEGSCHIEBE	RONDELLE ARANDELA	RONDELLA ШАЙБА	PODLOŽKA

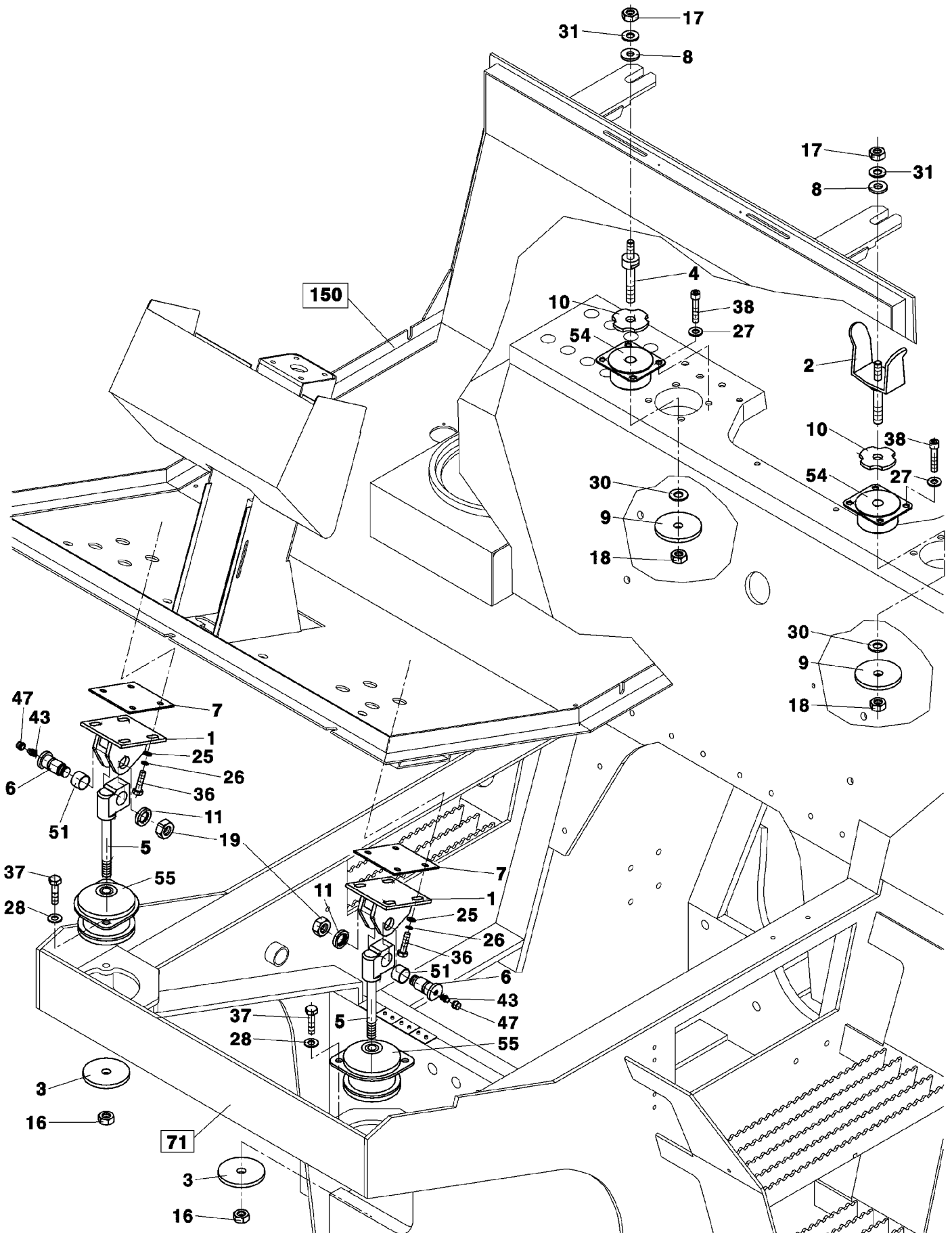

Group
Baugruppe

Spare Parts List

170 PLATFORM BEDDING

Pos	Part Number Artikel	Quantity Menge	Weight Gewicht	Part Name Bezeichnung	Description Denominación	Denominazione Название	Název dílu
31	4-3679600170	2	0,011	WASHER UNTERLEGSCHEIBE	RONDELLE ARANDELA	RONDELLA ШАЙБА	PODLOŽKA
36	4-3002510025	8	0,026	BOLT SCHRAUBE	VIS TORNILLO	VITE БОЛТ	ŠROUB
37	4-3002512025	4	0,035	BOLT SCHRAUBE	VIS TORNILLO	VITE БОЛТ	ŠROUB
38	4-3114312025	8	0,036	BOLT SCHRAUBE	VIS TORNILLO	VITE БОЛТ	ŠROUB
43	4-5536210006	2	0,006	GREASE NIPPLE SCHMIERBUCHSE	GRAISSEUR ENGRASADOR	INGRASSATORE СМАЗОУЧНАЯ ГОЛОВКА	HLAVICE MAZACÍ
47	4-5358030042	2	0,002	CAP KAPPE	CHAPEAU CAPERRUZA	PROTEZIONE INGRASS. КОЛПАЧОК	ČEPIČKA
51	4-3910002525	2	0,020	BUSH BUCHSE	DOUILLE BUJE	BOCCOLA ВТУЛКА	POUZDRO
54	4-9200000034	2	0,720	RUBBER MOUNTING GUMMISCHWINGMETAL	GOMME METAL GOMA METAL	TASSELLO IN GOMMA РЕЗИНОМЕТАЛЛ	GUMOKOV
55	4-6120080016	2	2,000	SUSPENSION AUFHAENGUNG	SUSPENSION SUSPENSION	BANDELLA ПОДВЕС	ZAVĚS

180

RAILING
GELANDER
BALUSTRADE

BARRANDIL
MONTANTE
ОГРАЗДЕНИЕ
ZÁBRADLÍ

ASC 150

208203

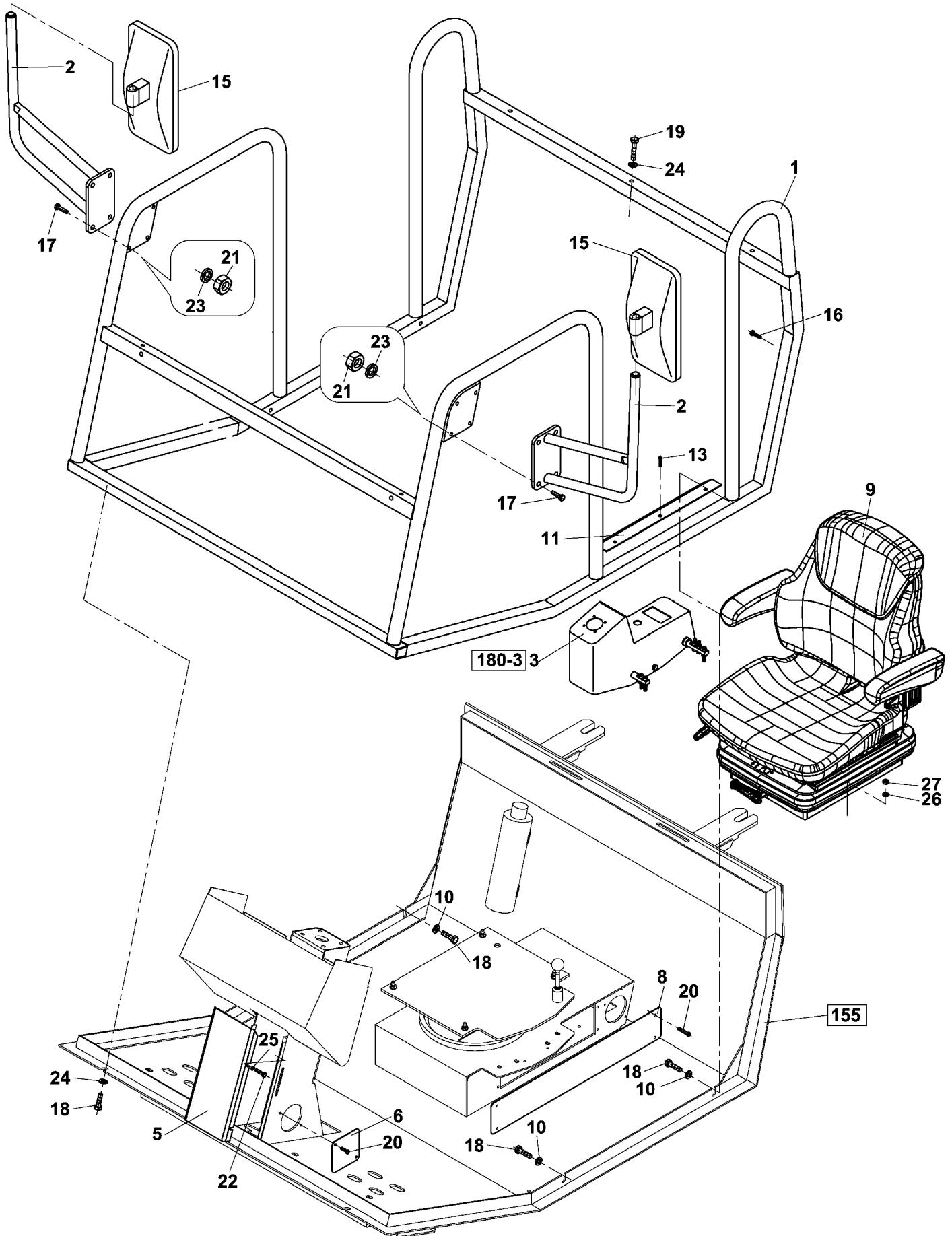

Group
Baugruppe

Spare Parts List

180 RAILING

Pos	Part Number Artikel	Quantity Menge	Weight Gewicht	Part Name Bezeichnung	Description Denominación	Denominazione Название	Název dílu
0	4-208203	1	35,250	RAILING GELANDER	BALUSTRADE BARRANDIL	MONTANTE ОГРАЖДЕНИЕ	ZÁBRADLÍ
1	4-104830	1	34,670	RAILING GELANDER	BALUSTRADE BARRANDIL	MONTANTE ОГРАЖДЕНИЕ	ZÁBRADLÍ
2	4-322492	2	1,330	MIRROR HOLDER HALTER	SUPPORT SOPORTE	SUPPORTO RETROVISORE ДЕРЖАТЕЛЬ ЗЕРКАЛА	DRŽÁK ZRCÁTKA
3	4-323158	1	5,500	PANEL PANEEL	PANNEAU PANEL	PANNELLO ПАНЕЛЬ	PANEL
5	4-320268	1	1,100	FRONT COVER DECKEL	COUVECLE CUBIERTA	COPERCHIO ANTERIORE КОЖУХ	KRYT PŘEDNÍ
6	4-436327	2	0,060	LATERAL COVER SEITENABDECKUNG	CAPOT LATERAL CUBIERTA LATERAL	COPERCHIO ЩИТ БОКОВОЙ	KRYT BOČNÍ
8	4-320269	2	0,300	COVER DECKEL	COUVERCLE CUBIERTA	COPERCHIO КОЖУХ	KRYT
9	4-920000322	1	40,000	SEAT FAHRERSITZ	SIEGE ASIENTO	SEDILE СИДЕНЬЕ	SEDAČKA
10	4-3172900115	4	0,010	WASHER FOR WOOD SCHEIBE	RONDELLE LE BOIS ARANDELA PARA MADERA	RONDELLA ШАЙБА	PODLOŽKA DO DŘEVA
11	4-322446	2	0,150	STEEL PLATE BLECH	TOLE LATA	PIASTRA ЛИСТ	PLECH
13	4-3123804012	6	0,001	SELF-TAPPING SCREW SCHRAUBE	VIS TORNILLO	VITE AUTOBLOCCANTE БОЛТ	ŠROUB ZÁVITOŘEZNÝ
15	4-5358010113	2	0,100	MIRROR SPIEGEL	MIRROIR ESPEJO	RETROVISORE ЗЕРКАЛО	ZRCÁTKO
16	4-3002508010	2	0,000	BOLT SCHRAUBE	VIS TORNILLO	VITE БОЛТ	ŠROUB
17	4-3002508025	8	0,014	BOLT SCHRAUBE	VIS TORNILLO	VITE БОЛТ	ŠROUB
18	4-3002510020	7	0,023	BOLT SCHRAUBE	VIS TORNILLO	VITE БОЛТ	ŠROUB
19	4-3001510055	3	0,044	BOLT SCHRAUBE	VIS TORNILLO	VITE БОЛТ	ŠROUB
20	4-3122604012	16	0,002	SELF-TAPPING SCREW SCHRAUBE	VIS TORNILLO	VITE AUTOBLOCCANTE БОЛТ	ŠROUB ZÁVITOŘEZNÝ
21	4-3048500080	8	0,005	NUT MUTTER	ECROU TUERCA	DADO ГАЙКА	MATICE
22	4-3002505010	4	0,004	BOLT SCHRAUBE	VIS TORNILLO	VITE БОЛТ	ŠROUB
23	4-3174000082	8	0,001	SPRING WASHER FEDERING	RONDELLE GROWER ARANDELA ELASTICA	RONDELLA ELASTICA ПРУЖИННАЯ ШАЙБА	PODLOŽKA PRUŽNÁ
24	4-3170200105	6	0,004	WASHER UNTERLEGSCHIBE	RONDELLE ARANDELA	RONDELLA ШАЙБА	PODLOŽKA PŘESNÁ

180

RAILING
GELANDER
BALUSTRADE

BARRANDIL
MONTANTE
ОГРАЖДЕНИЕ
ЗÁBRADLÍ

ASC 150

208203

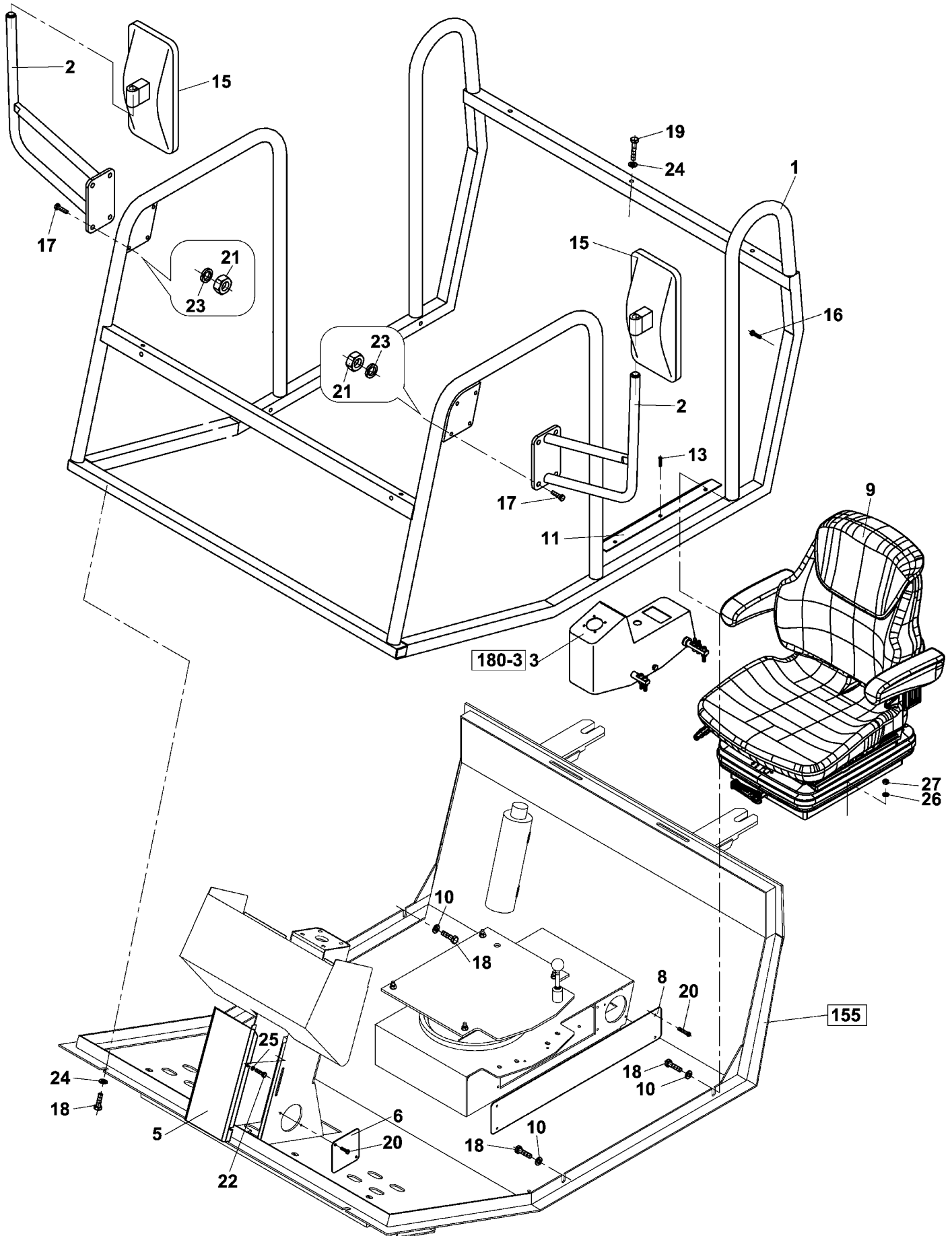

Spare Parts List

180 RAILING

Group
Baugruppe

Pos	Part Number Artikel	Quantity Menge	Weight Gewicht	Part Name Bezeichnung	Description Denominación	Denominazione Название	Název dílu
25	4-3170200053	4	0,001	WASHER UNTERLEGSCHIEBE	RONDELLE ARANDELA	RONDELLA ШАЙБА	PODLOŽKA PŘESNÁ
26	4-3170200084	4	0,002	WASHER UNTERLEGSCHIEBE	RONDELLE ARANDELA	RONDELLA ШАЙБА	PODLOŽKA PŘESNÁ
27	4-3149200080	4	0,020	NUT MUTTER	ECROU TUERCA	DADO ГАЙКА	MATICE

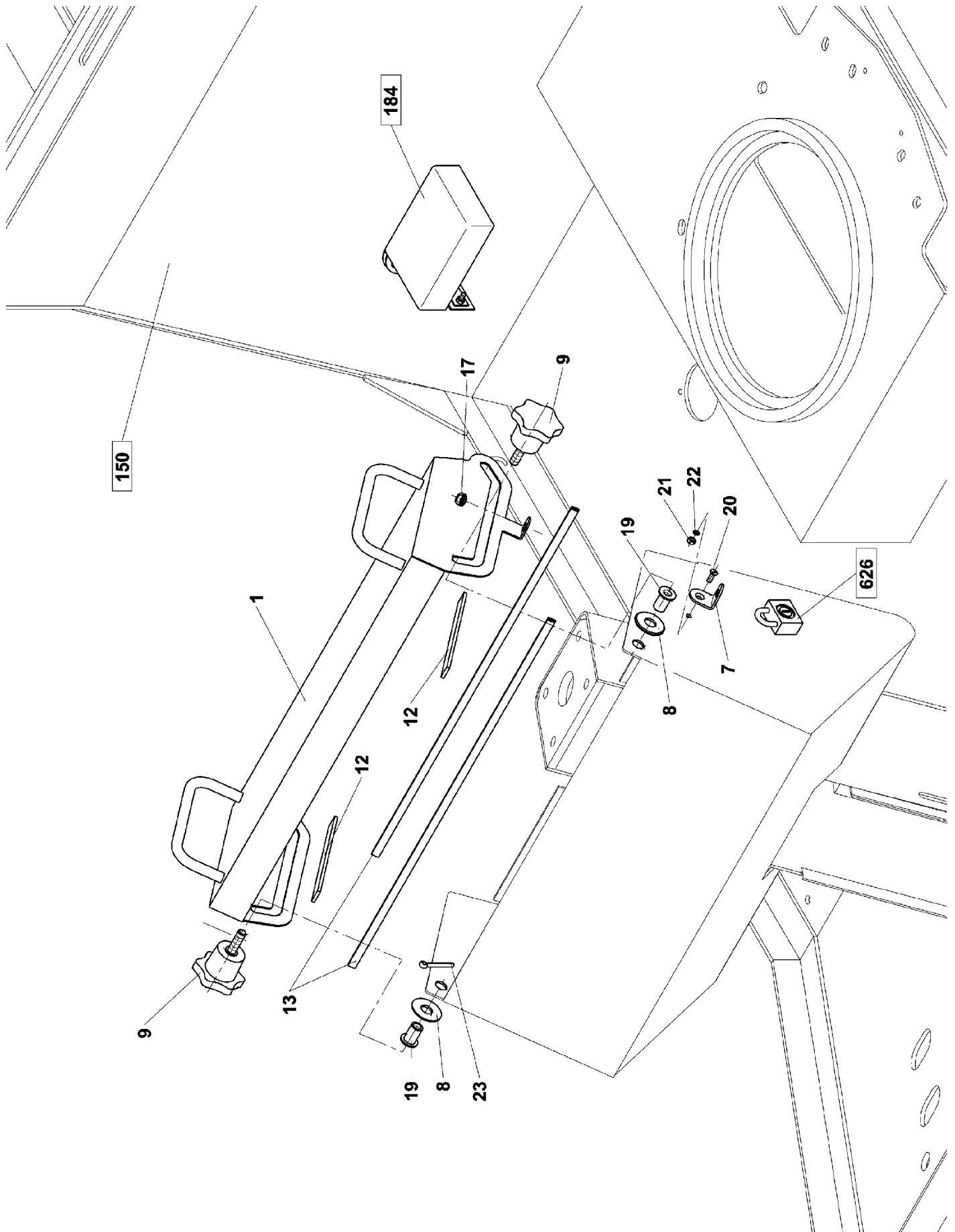

Group
Baugruppe

Spare Parts List

183 PANEL COVER

Pos	Part Number Artikel	Quantity Menge	Weight Gewicht	Part Name Bezeichnung	Description Denominación	Denominazione Название	Název dílu
0	4-104848	1	2,412	PANEL COVER ABDECKUNG D PANEELS	COUVERCLE DU PANNEAU CUBIERTA DEL PANEL	PROTEZ. CRUSCOTTO КОЖУХ ПАНЕЛИ	KRYTY PŘÍSTROJŮ
1	4-320817	1	1,800	FRONT COVER DECKEL	COUVECLE CUBIERTA	COPERCHIO ANTERIORE КОЖУХ	KRYT PŘEDNÍ
7	4-439186	1	0,070	EYE OESE	ANNEAU ARIELLA	STAFFETTA УШКО	OKO
8	4-435151	2	0,019	WASHER UNTERLEGSCHEIBE	RONDELLE ARANDELA	RONDELLA ШАЙБА	PODLOŽKA
9	4-439187	2	0,100	BOLT SCHRAUBE	VIS TORNILLO	VITE БОЛТ	ŠROUB
12	4-690009	1	0,038	TAPE BAND	RUBAN FLEJE	BANDELLA ЛЕЙТА	PÁSKA
13	4-690010	1	0,145	TAPE BAND	RUBAN FLEJE	BANDELLA ЛЕЙТА	PÁSKA
17	4-6160100158	1	0,020	GROMMET TULLE	ISOLATEUR D ENTREE AISLADOR TUBULAR	PROTEZIONE ПРОХОДНОЙ ИЗОЛЯТ	PRŮCHODKA
19	4-5535010953	2	0,002	RIVET MUTTERNIET	RIVET REMACHE DE LA TUERCA	RIVETTO ГАЕЧНАЯ ЗАКЛЕПКА	NYT MATICOVÝ
20	4-3115104008	1	0,001	COUNTERSINK SCREN SCHRAUBE	VIS TORNILLO	VITE AUTOFILETTANTE БОЛТ С ПОТЯЖ. ГОЛ.	ŠROUB ZÁPUSTNÝ
21	4-3140100040	1	0,001	NUT MUTTER	ECROU TUERCA	DADO ГАЙКА	MATICE
22	4-3174000041	1	0,001	SPRING WASHER FEDERRING	RONDELLE GROWER ARANDELA ELASTICA	RONDELLA ELASTICA ПРУЖИННАЯ ШАЙБА	PODLOŽKA PRUŽNÁ
23	4-3178103218	2	0,001	SPLIT PIN SPLINT	GOUPILLE PASADOR	CORIGLIA ШПЛИНТ	ZÁVLAČKA

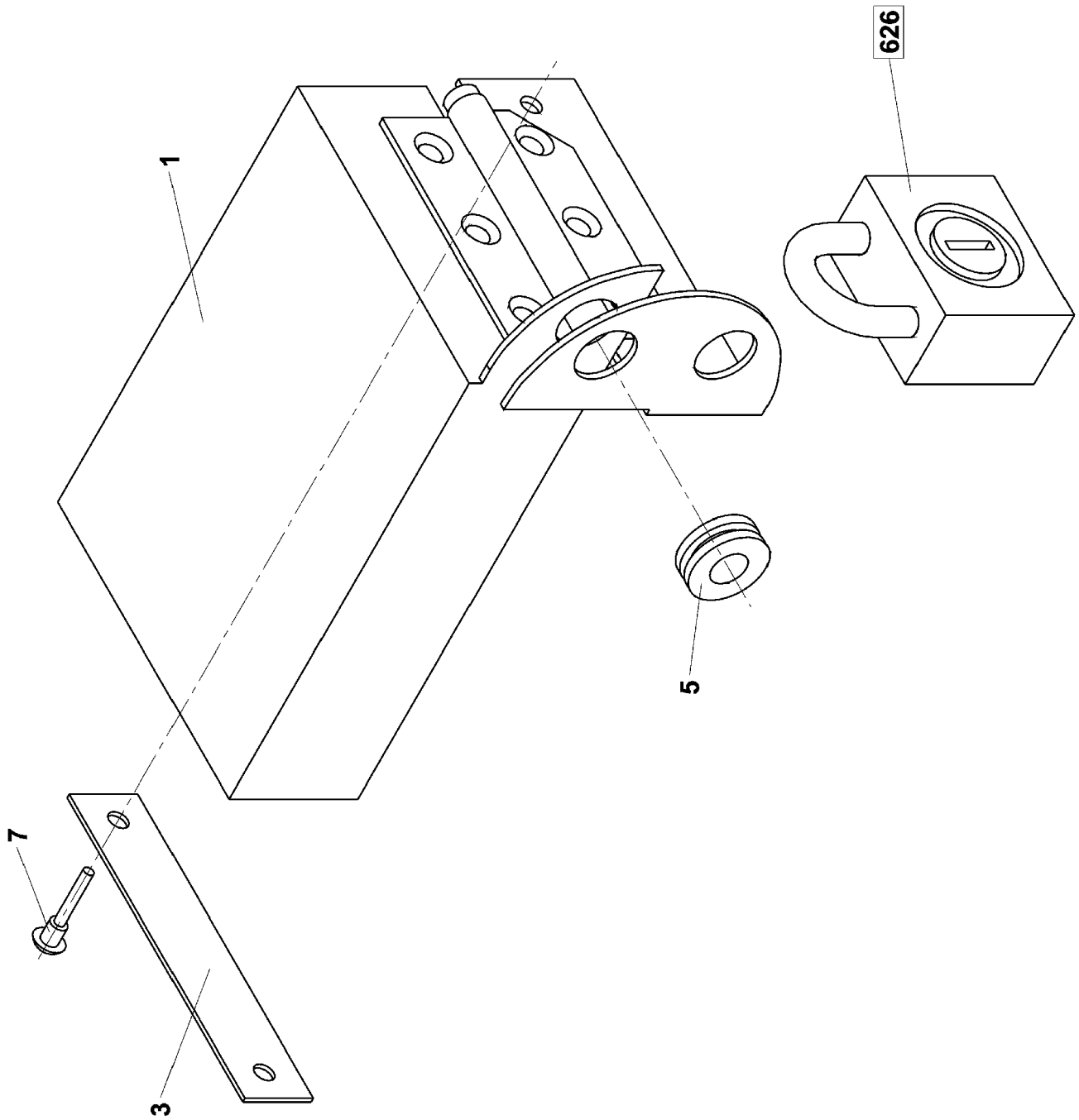

Spare Parts List

184 COVER

Group
Baugruppe

Pos	Part Number Artikel	Quantity Menge	Weight Gewicht	Part Name Bezeichnung	Description Denominación	Denominazione Название	Název dílu
0	4-210015	1	0,320	COVER DECKEL	COUVERGLE CUBIERTA	COPERCHIO КОЖУХ	KRYT
1	4-322859	1	0,291	LATERAL COVER SEITENABDECKUNG	CAPOT LATERAL CUBIERTA LATERAL	COPERCHIO ЩИТ БОКОВОЙ	KRYT BOČNÍ
3	4-441490	1	0,009	WASHER UNTERLEGSCHEIBE	RONDELLE ARANDELA	RONDELLA ШАЙБА	PODLOŽKA
5	4-6160100158	3	0,020	GROMMET TULLE	ISOLATEUR D'ENTREE AISLADOR TUBULAR	PROTEZIONE ПРОХОДНОЙ ИЗОЛЯТ	PRŮCHODKA
7	4-5535010950	2	0,002	RIVET NIET	RIVET REMACHE	RIVETTO ЗАКЛЕПКА	NYT

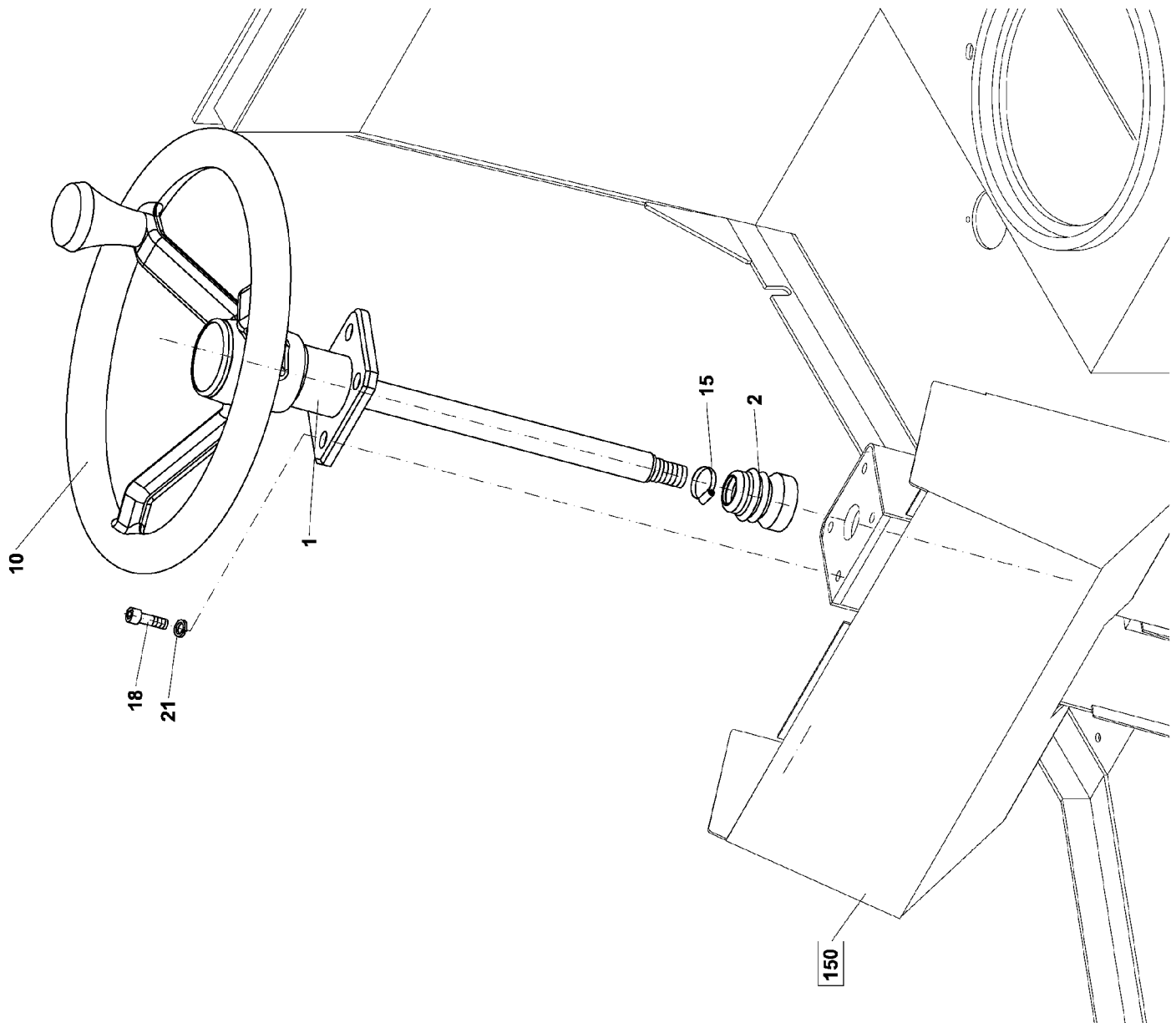

Spare Parts List

188 CONTROL

Group
Baugruppe

Pos	Part Number Artikel	Quantity Menge	Weight Gewicht	Part Name Bezeichnung	Description Denominación	Denominazione Название	Name dílu OVLÁDÁNÍ
0	4-107224	1	5,650	CONTROL BETÄTIGUNG	COMMANDE MANDO	COMANDO УПРАВЛЕНИЕ	OVLÁDÁNÍ
1	4-9200000111	1	3,130	STEERING COLUMN LENKSAEULE	COLONNE DE DIRECT COLUMNA CONDUCCION	COLONNA STERZO РУЛЕВАЯ КОЛОНКА	SLOUPEK ŘÍZENÍ
2	4-6160081714	1	0,005	CUFF MANSCHETTE	MANSCHETTE MANGUITO	MANICOTTO МАНЖЕТА	MANŽETA
10	4-9200000101	1	1,000	STEER. WHEEL LENKRAD	VOLANT VOLANTE	VOLANTE ШТУРВАЛ	VOLANT
15	4-6150051016	1	0,005	LINK TAPE BAND	RUBAN FLEJE	BANDELLA ЛЕНТА ДЛА СВЯЗКИ	PÁSEK VÁZACÍ
18	4-3114310016	4	0,021	BOLT SCHRAUBE	VIS TORNILLO	VITE БОЛТ	ŠROUB
21	4-3174000102	4	0,002	SPRING WASHER FEDERRING	RONDELLE GROWER ARANDELA ELASTICA	RONDELLA ELASTICA ПРУЖИННАЯ ШАЙБА	PODLOŽKA PRUŽNÁ

191

PRE CLEANER
VORREINIGER
PREFILTRE

PREFILTRO
PREFILTRO
ФИЛЬТР
PŘEDČISTIČ

ASC 150

324497

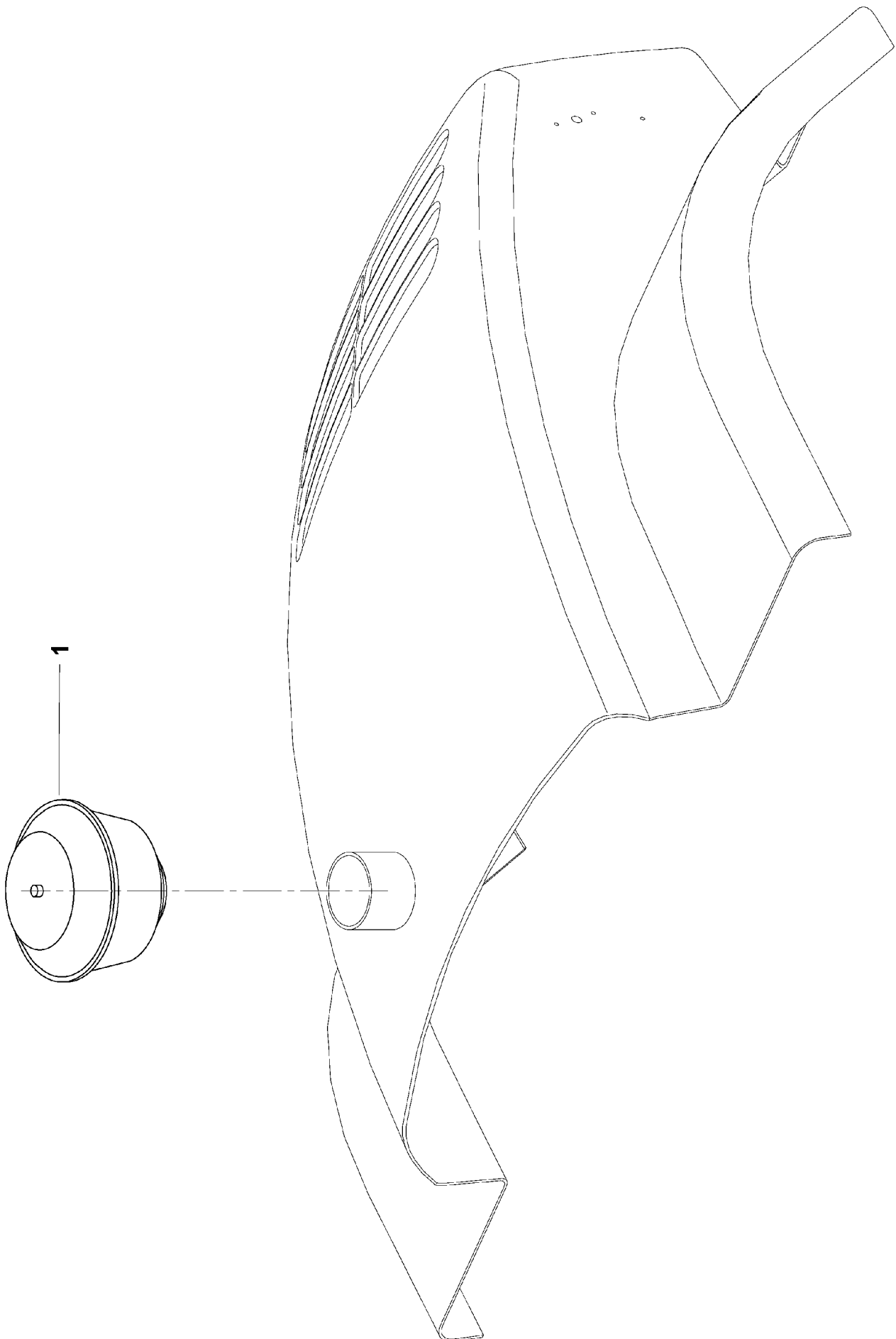

Spare Parts List

191 PRE CLEANER

Group
Baugruppe

Pos	Part Number Artikel	Quantity Menge	Weight Gewicht	Part Name Bezeichnung	Description Denominación	Denominazione Название	Název dílu
0	4-324497	1	5,000	PRE CLEANER VORREINIGER	PREFILTRE PREFILTRO	PREFILTRO ФИЛЬТР	PŘEDČISTIČ
1	4-5358520066	1	1,000	AIR PRE CLEANER VORREINIGER	PREFILTRE PREFILTRO	PREFILTRO ARIA ФИЛЬТР	PŘEDČISTIČ VZDUCHU

192

INLET COVER
ABDECKUNG VOLLST
COUVERCLE COMPLET

CUBIERTA COMPLETA
COPERCHIO
КОМПЛЕТНЫЙ КОЖУХ
KRYT SÁNÍ

ASC 150

324496

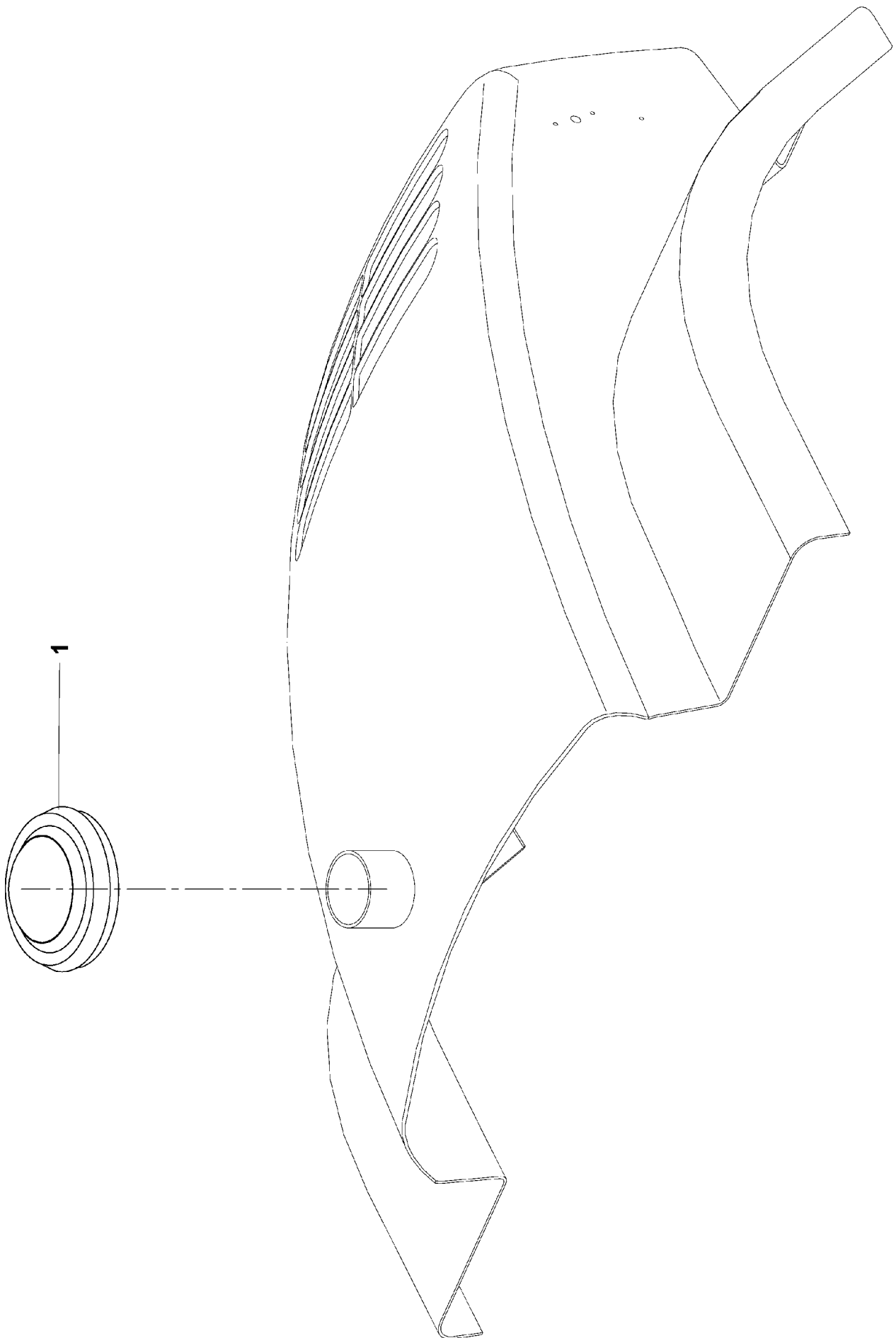

Spare Parts List

192 INLET COVER

Group
Baugruppe

Pos	Part Number Artikel	Quantity Menge	Weight Gewicht	Part Name Bezeichnung	Description Denominación	Denominazione Название	Název dílu
0	4-324496	1	3,000	INLET COVER ABDECKUNG VOLLST	COUVERCLE COMPLETE CUBIERTA COMPLETEA	COFERCHIO КОМПЛЕТНЫЙ КОЖУХ	KRYT SÁNI
1	4-5358520039	1	0,000	COVER DECKEL	COUVERCLE CUBIERTA	COFERCHIO КОЖУХ	KRYT

200

COMPLETE BONNET
MOTORHAUBE KOMPLETT
CAPOTAGE COMPLET

CAPOTA COMPLETA
COFANO
КАПОТ В СБОРЕ
ΚΑΡΟΤΑ

ASC 150

6150050195

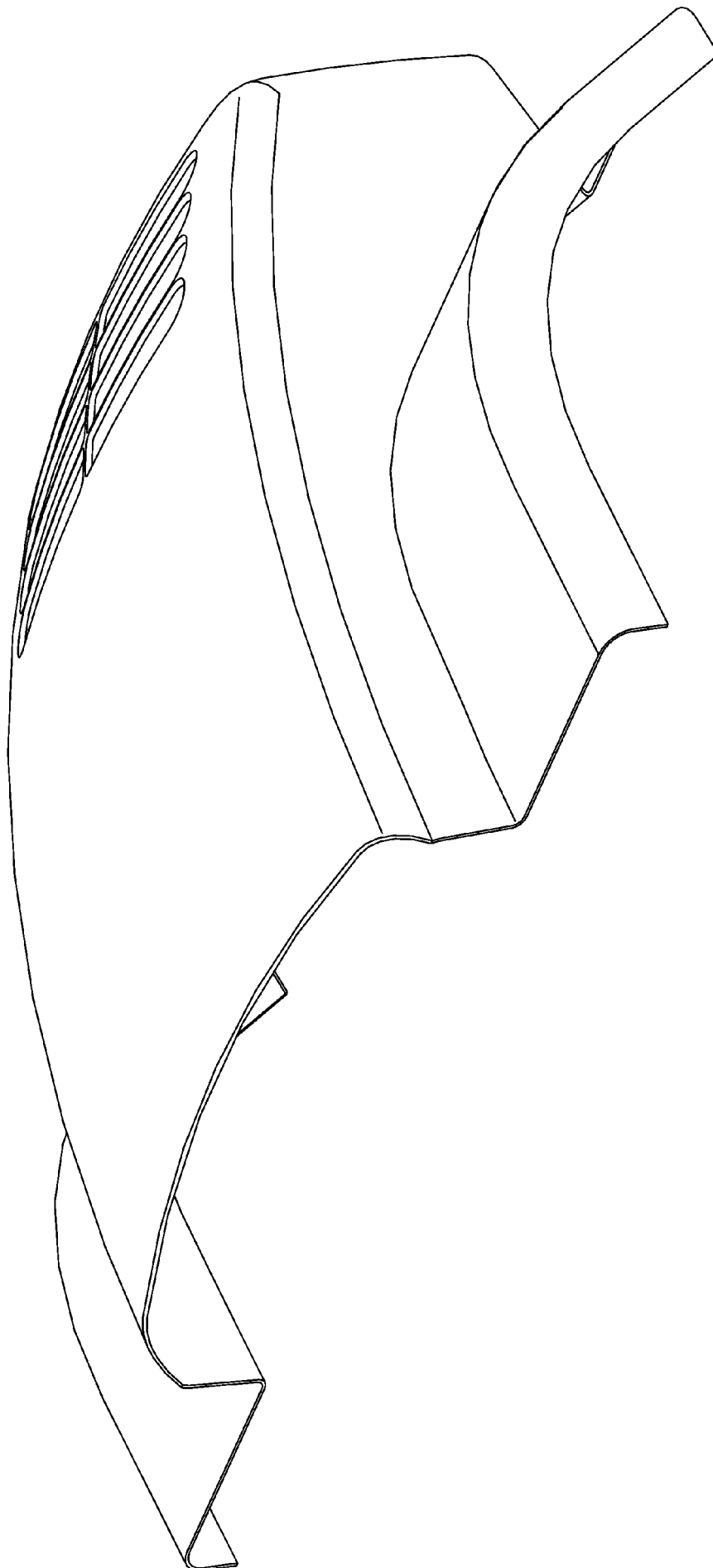

Group
Baugruppe

Spare Parts List

200 COMPLETE BONNET

Pos	Part Number Artikel	Quantity Menge	Weight Gewicht	Part Name Bezeichnung	Description Denominación	Denominazione Название	Název dílu
0	4-6150050195	1	103,000	COMPLETE BONNET MOTORHAUBE KOMPLETT	CAPOTAGE COMPLET CAPOTA COMPLETA	COFANO КАПОТ В СБОРЕ	КАПОТА

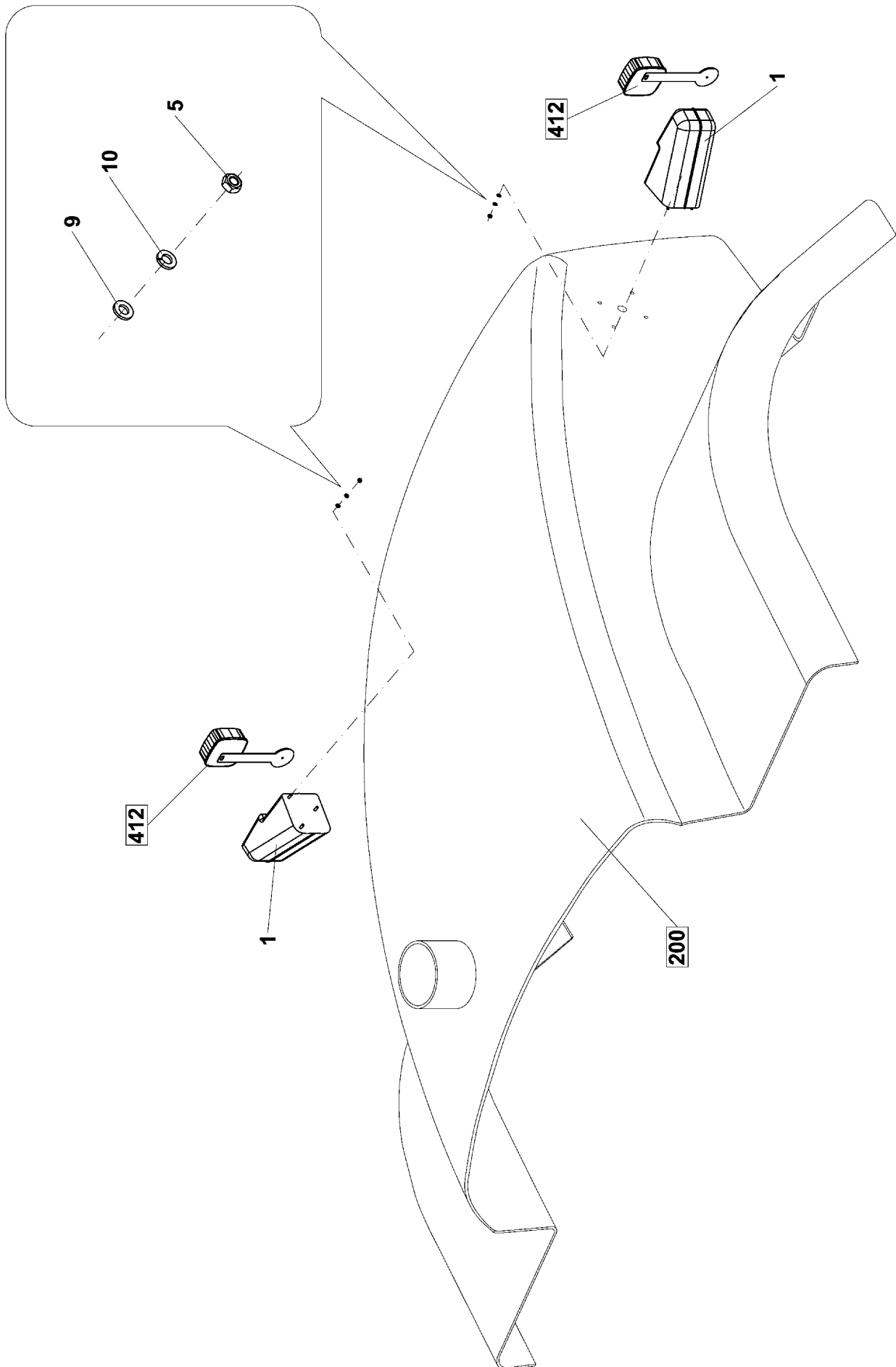

Group
Baugruppe

Spare Parts List

203 HOLDER

Pos	Part Number Artikel	Quantity Menge	Weight Gewicht	Part Name Bezeichnung	Description Denominación	Denominazione Название	Název dílu
0	4-324575	1	2,000	HOLDER HALTER	SUPPORT SOPORTE	SUPPORTO ДЕРЖАТЕЛЬ	DRŽÁKY
1	4-6150050192	1	0,010	HEADLIGHT HOLDER HALTER DER SCHEINW	PORTE PHARES SORPOTE DE LOS FAROS	PORTA-LAMPADA ДЕРЖАТЕЛЬ РЕФЛЕКТОРА	DRŽÁK SVĚTEL
5	4-3048500060	6	0,002	NUT MUTTER	ECROU TUERCA	DADO ГАЙКА	MATICE
9	4-3172600064	6	0,002	WASHER UNTERLEGSCHIEBE	RONDELLE ARANDELA	RONDELLA ШАЙБА	PODLOŽKA
10	4-3900017060	6	0,010	SPRING WASHER FEDERRING	RONDELLE GROWER ARANDELA ELASTICA	RONDELLA ELASTICA ПРУЖИННАЯ ШАЙБА	PODLOŽKA PRUŽNÁ

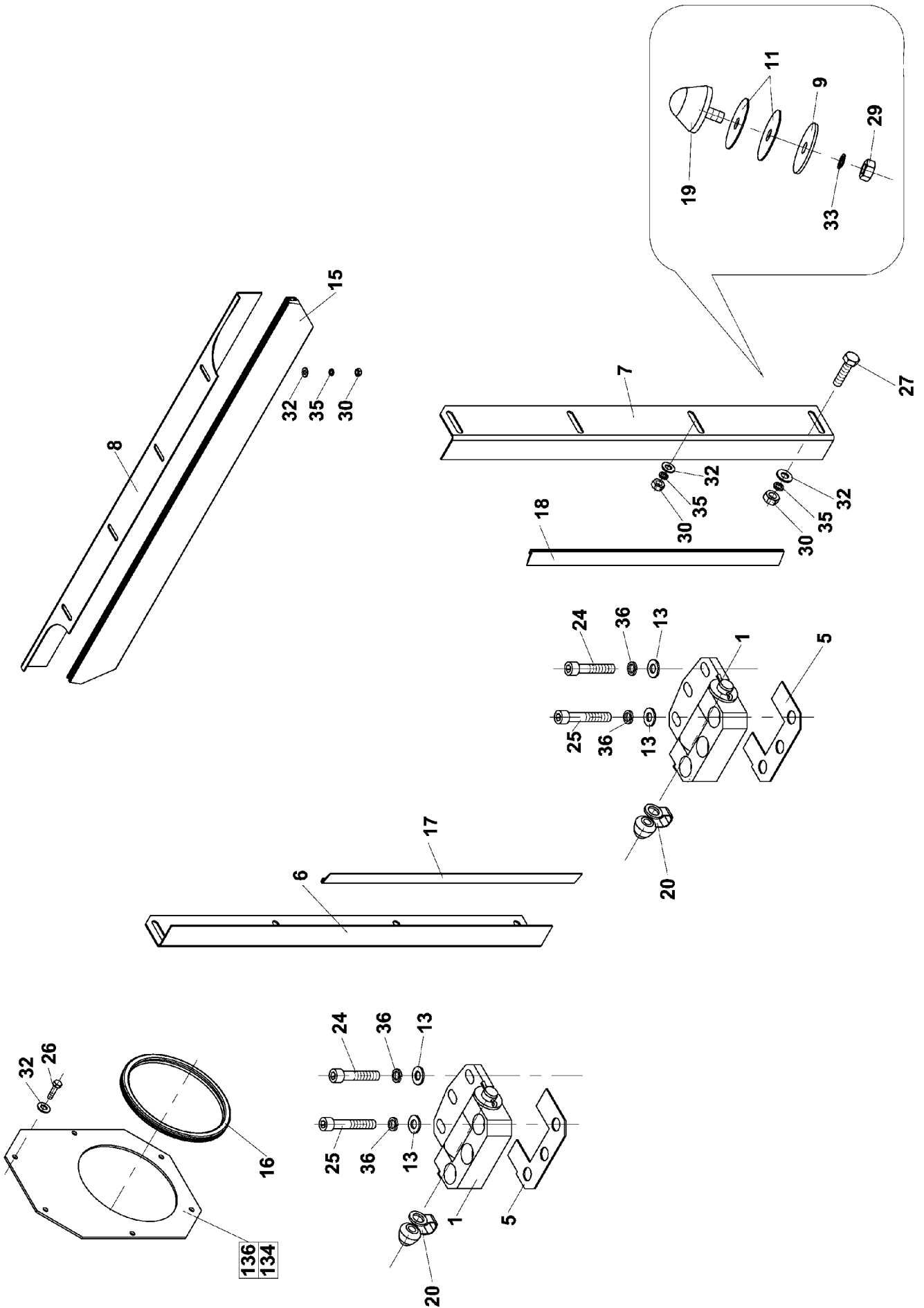

Group
Baugruppe

Spare Parts List

205 COMPLETE BONNET

Pos	Part Number Artikel	Quantity Menge	Weight Gewicht	Part Name Bezeichnung	Description Denominación	Denominazione Название	Název dílu
0	4-107417	1	16,500	COMPLETE BONNET MOTORHAUBE KOMPLETT	CAPOTAGE COMPLET CAPOTA COMPLETA	COFANO КАПОТ В СБОРЕ	KAPOTA
1	4-436890	2	4,119	HINGE BESCHLAGE	CHARNIERE SUSPENSION	CERNIERA ПЕТИЯ	PANT
5	4-436731	2	0,090	WASHER UNTERLEGSCHIEBE	RONDELLE ARANDELA	RONDELLA ШАЙБА	PODLOŽKA
6	4-324480	1	0,900	SIDE BATTEN SEITENLEISTE	PLINTHE LATERALE TIRA LATERAL	LISTELLO ПЛАНКА БОКОВАЯ	LIŠTA BOČNÍ
7	4-324478	1	0,900	SIDE BATTEN SEITENLEISTE	PLINTHE LATERALE TIRA LATERAL	LISTELLO ПЛАНКА БОКОВАЯ	LIŠTA BOČNÍ
8	4-211020	1	1,000	BAR LEISTE	MOULURE LISTON	LISTELLO ПЛАНКА	LIŠTA
9	4-440541	2	0,030	WASHER UNTERLEGSCHIEBE	RONDELLE ARANDELA	RONDELLA ШАЙБА	PODLOŽKA
11	4-440488	4	0,050	WASHER UNTERLEGSCHIEBE	RONDELLE ARANDELA	RONDELLA ШАЙБА	PODLOŽKA
13	4-3170600130	12	0,007	WASHER UNTERLEGSCHIEBE	RONDELLE ARANDELA	RONDELLA ШАЙБА	PODLOŽKA
15	4-443623	1	0,250	RUBBER GUMMI	CAOUTCHOUTE CAUCHO	GOMMA РЕЗИНА	GUMA
16	4-690831	1	1,320	RUBBER PROFILE GUMMIPROFIL	PROFILE CAOUTCHOUC PERFIL DE GOMA	PROFILO IN GOMMA ПРОФИЛЬ РЕЗИНОВЫЙ	PROFIL PRYŽOVÝ
17	4-443621	1	0,200	RUBBER GUMMI	CAOUTCHOUTE CAUCHO	GOMMA РЕЗИНА	GUMA
18	4-443622	1	0,200	RUBBER GUMMI	CAOUTCHOUTE CAUCHO	GOMMA РЕЗИНА	GUMA
19	4-6160070617	2	0,050	RUBBER MOUNTING GUMMISCHWINGMETAL	GOMME METAL GOMA METAL	TASSELLO IN GOMMA РЕЗИНОМЕТАЛЛ	GUMOKOV
20	4-5358030042	2	0,002	CAP KAPPE	CHAPEAU CAPERRUZA	PROTEZIONE INGRASS. КОЛПАЧОК	ČEPIČKA
24	4-3114312035	6	0,044	BOLT SCHRAUBE	VIS TORNILLO	VITE БОЛТ	ŠROUB
25	4-3114312045	6	0,050	BOLT SCHRAUBE	VIS TORNILLO	VITE БОЛТ	ŠROUB
26	4-3002506012	6	0,005	BOLT SCHRAUBE	VIS TORNILLO	VITE БОЛТ	ŠROUB
27	4-3002506016	4	0,005	BOLT SCHRAUBE	VIS TORNILLO	VITE БОЛТ	ŠROUB
29	4-3048500080	2	0,005	NUT MUTTER	ECROU TUERCA	DADO ГАЙКА	MATICE
30	4-3048500060	12	0,002	NUT MUTTER	ECROU TUERCA	DADO ГАЙКА	MATICE

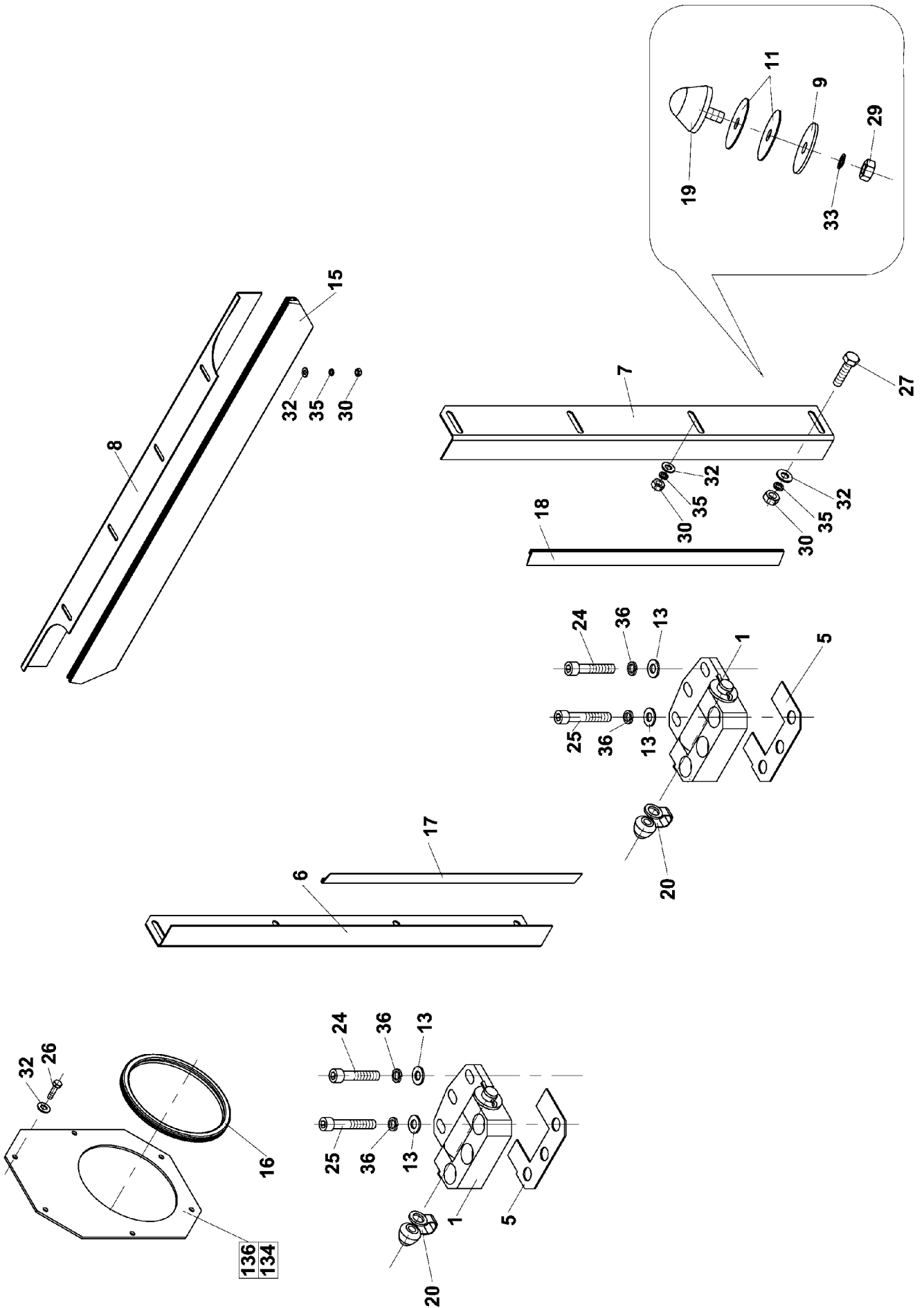

Group
Baugruppe

Spare Parts List 205 COMPLETE BONNET

Pos	Part Number Artikel	Quantity Menge	Weight Gewicht	Part Name Bezeichnung	Description Denominación	Denominazione Название	Name of part Назев дѳлу
32	4-3900017060	18	0,010	SPRING WASHER FEDERRING	RONDELLE GROWER ARANDELA ELASTICA	RONDELLA ELASTICA ПРУЖИННАЯ ШАЙБА	PODLOŽKA PRUŽNÁ
33	4-3900017080	2	0,010	SPRING WASHER FEDERRING	RONDELLE GROWER ARANDELA ELASTICA	RONDELLA ELASTICA ПРУЖИННАЯ ШАЙБА	PODLOŽKA PRUŽNÁ
35	4-3172900066	10	0,003	WASHER FOR WOOD SCHEIBE	RONDELLE LE BOIS ARANDELA PARA MADERA	RONDELLA ШАЙБА	PODLOŽKA DO DŘEVA
36	4-3900017120	12	0,003	WASHER UNTERLEGSCHIEBE	RONDELLE ARANDELA	RONDELLA ШАЙБА	PODLOŽKA

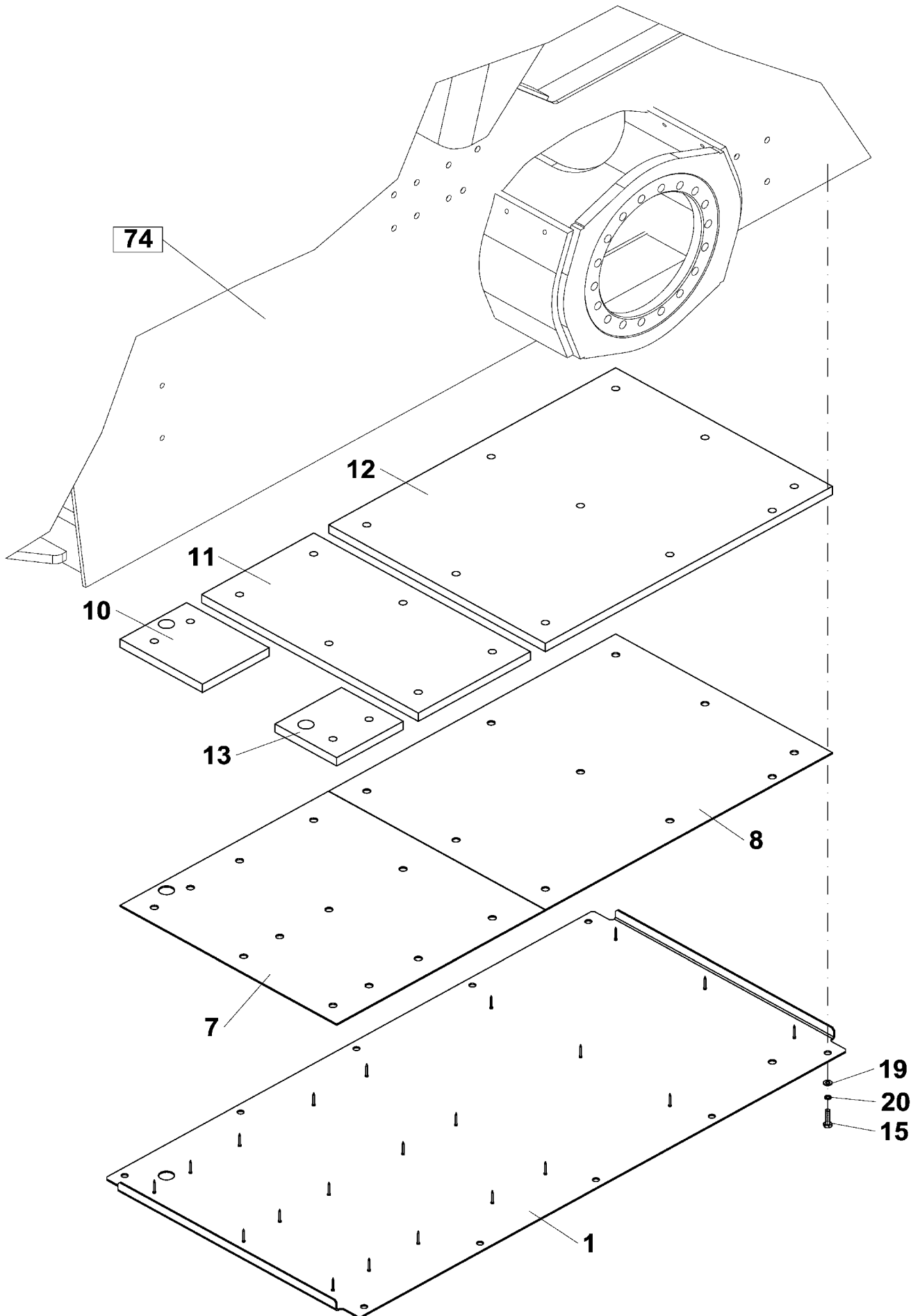

Group
Baugruppe

Spare Parts List

207 NOISE REDUCTION

Pos	Part Number Artikel	Quantity Menge	Weight Gewicht	Part Name Bezeichnung	Description Denominación	Denominazione Название	Název dílu
0	4-210625	1	27,300	NOISE REDUCTION LARM ABSORBIEREN	CONTRE DE BRUITS AMORTIGUAM.DE RUIDO	INSORORIZAZIONE АНТИШУМНЫЙ КОЖУХ	ODHLUČNĚNÍ
1	4-323997	1	20,500	PANEL PANEEL	PANNEAU PANEL	PANNELLO ПАНЕЛЬ	PANEL
7	4-442941	1	2,100	INSULATION ISOLATION	ISOLATION AISLAMIENTO	ISOLANTE ИЗОЛЯЦИЯ	IZOLACE
8	4-442942	1	3,100	INSULATION ISOLATION	ISOLATION AISLAMIENTO	ISOLANTE ИЗОЛЯЦИЯ	IZOLACE
10	4-442943	1	0,200	INSULATION ISOLATION	ISOLATION AISLAMIENTO	ISOLANTE ИЗОЛЯЦИЯ	IZOLACE
11	4-442944	1	0,300	INSULATION ISOLATION	ISOLATION AISLAMIENTO	ISOLANTE ИЗОЛЯЦИЯ	IZOLACE
12	4-442945	1	0,800	INSULATION ISOLATION	ISOLATION AISLAMIENTO	ISOLANTE ИЗОЛЯЦИЯ	IZOLACE
13	4-443908	1	0,100	INSULATION ISOLATION	ISOLATION AISLAMIENTO	ISOLANTE ИЗОЛЯЦИЯ	IZOLACE
15	4-3002508016	10	0,011	BOLT SCHRAUBE	VIS TORNILLO	VITE БОЛТ	ŠROUB
19	4-3679600080	10	0,002	WASHER UNTERLEGSCHEIBE	RONDELLE ARANDELA	RONDELLA ШАЙБА	PODLOŽKA
20	4-3900017080	10	0,010	SPRING WASHER FEDERRING	RONDELLE GROWER ARANDELA ELASTICA	RONDELLA ELASTICA ПРУЖИННАЯ ШАЙБА	PODLOŽKA PRUŽNÁ

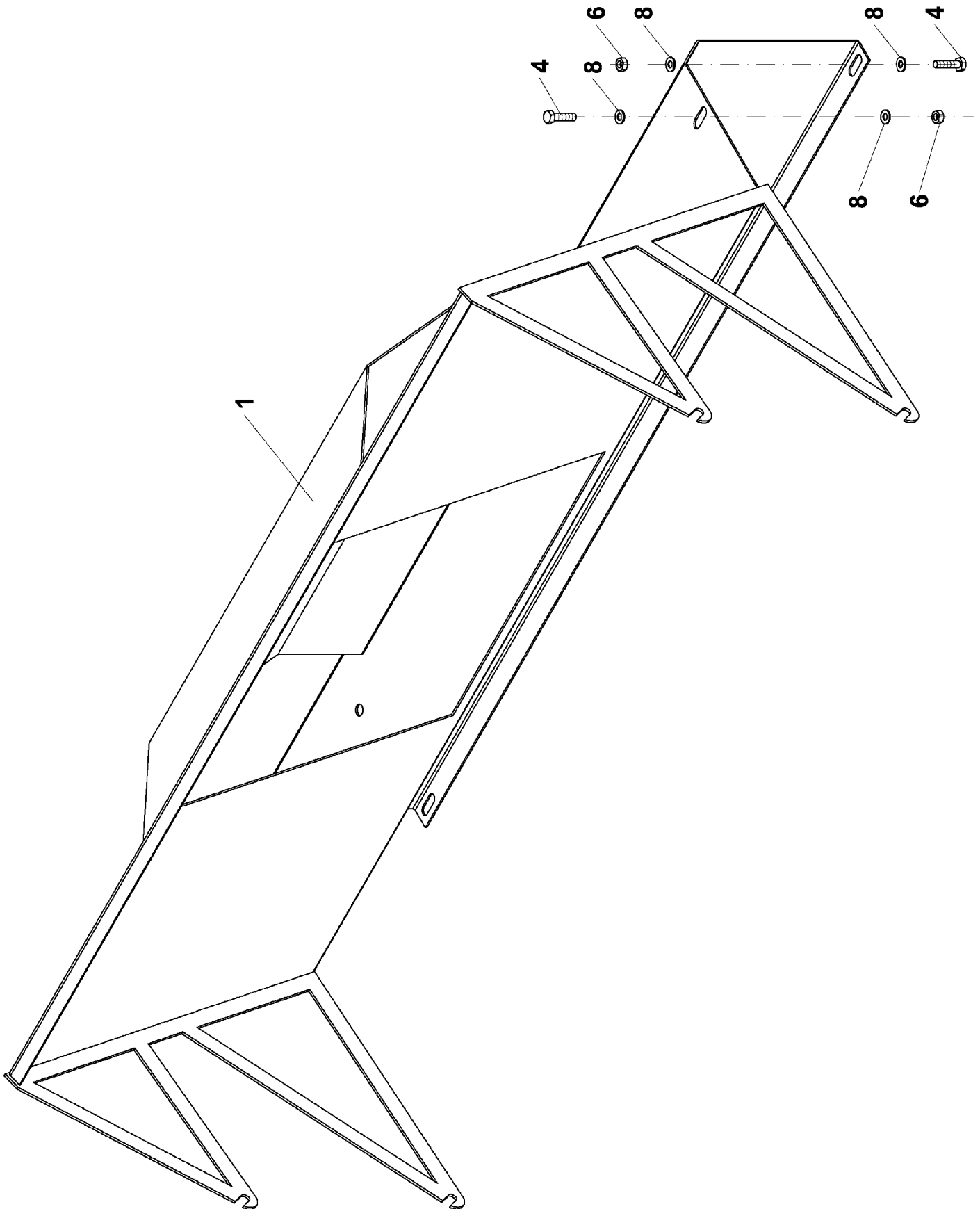

Group
Baugruppe

Spare Parts List 208 NOISE REDUCTION

Pos	Part Number Artikel	Quantity Menge	Weight Gewicht	Part Name Bezeichnung	Description Denominación	Denominazione Название	Název dílu
0	4-211000	1	5,000	NOISE REDUCTION LARM ABSORBIEREN	CONTRE DE BRUITS AMORTIGUAM.DE RUIDO	INSONORIZZAZIONE АНТИШУМНЫЙ КОЖУХ	ODHLUČNĚNÍ
1	4-210994	1	8,450	PANEL PANEEL	PANNEAU PANEL	PANNELLO ПАНЕЛЬ	PANEL
4	4-3002506016	4	0,005	BOLT SCHRAUBE	VIS TORNILLO	VITE БОЛТ	ŠROUB
6	4-3149200060	4	0,015	NUT MUTTER	ECROU TUERCA	DADO ГАЙКА	MATICE
8	4-3172900066	8	0,003	WASHER FOR WOOD SCHEIBE	RONDELLE LE BOIS ARANDELA PARA MADERA	RONDELLA ШАЙБА	PODLOŽKA DO DŘEVA

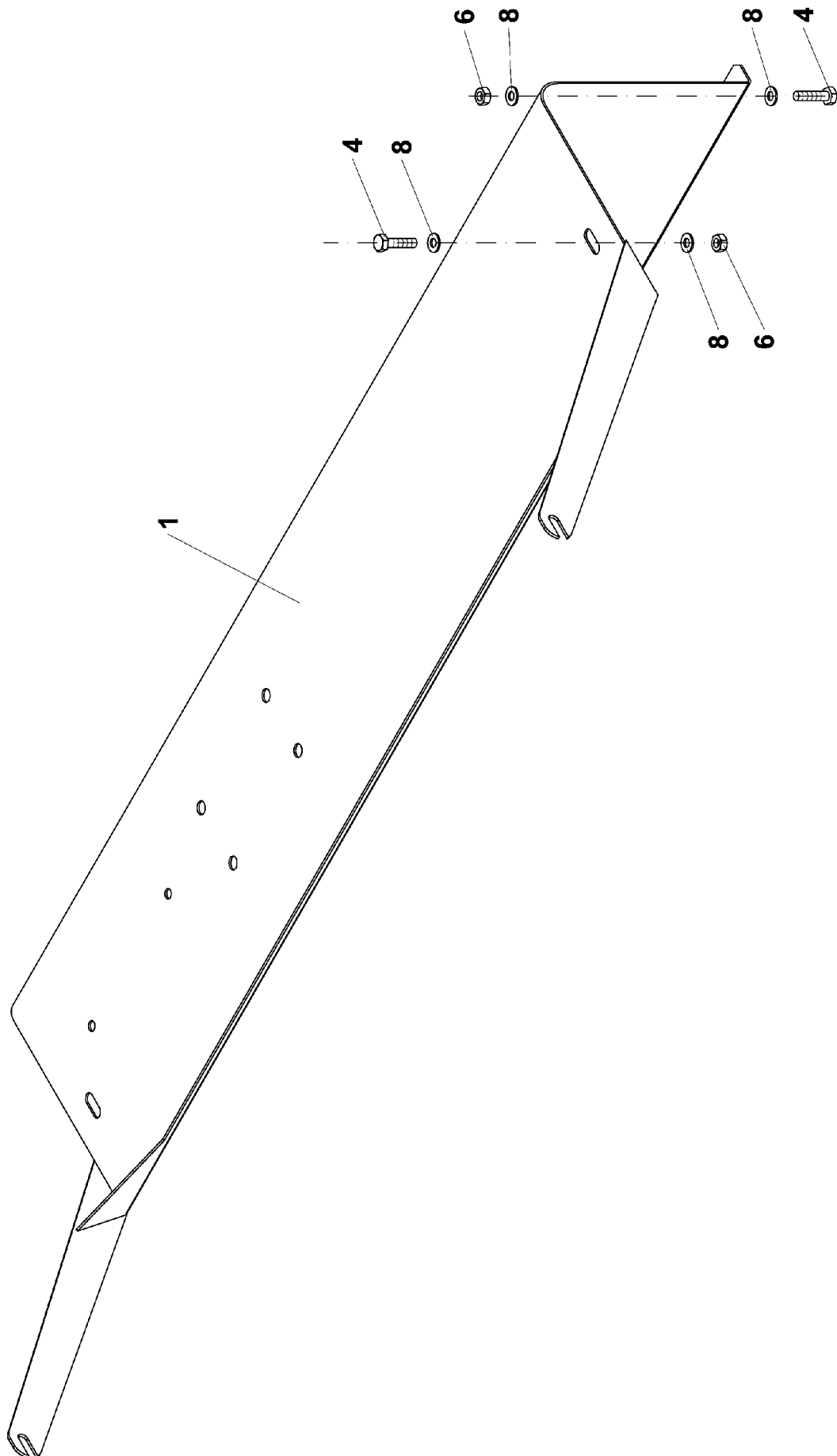

Group
Baugruppe

Spare Parts List

209 BATTERY COVER

Pos	Part Number Artikel	Quantity Menge	Weight Gewicht	Part Name Bezeichnung	Description Denominación	Denominazione Название	Název dílu
0	4-210657	1	4,000	BATTERY COVER BATTERABDECKEL	COUVRE BATTER COTE CUBIERTA DE BATERIA	COPERCHIO BATTERIE КРЫШКА БАТАРЕИ	KRYT BATERIE
1	4-322707	1	4,000	BATTERY COVER BATTERABDECKEL	COUVRE BATTER COTE CUBIERTA DE BATERIA	COPERCHIO BATTERIE КРЫШКА БАТАРЕИ	KRYT BATERIE
4	4-3002506016	4	0,005	BOLT SCHRAUBE	VIS TORNILLO	VITE БОЛТ	ŠROUB
6	4-3149200060	4	0,015	NUT MUTTER	ECROU TUERCA	DADO ГАЙКА	MATICE
8	4-3172900066	8	0,003	WASHER FOR WOOD SCHEIBE	RONDELLE LE BOIS ARANDELA PARA MADERA	RONDELLA ШАЙБА	PODLOŽKA DO DŘEVA

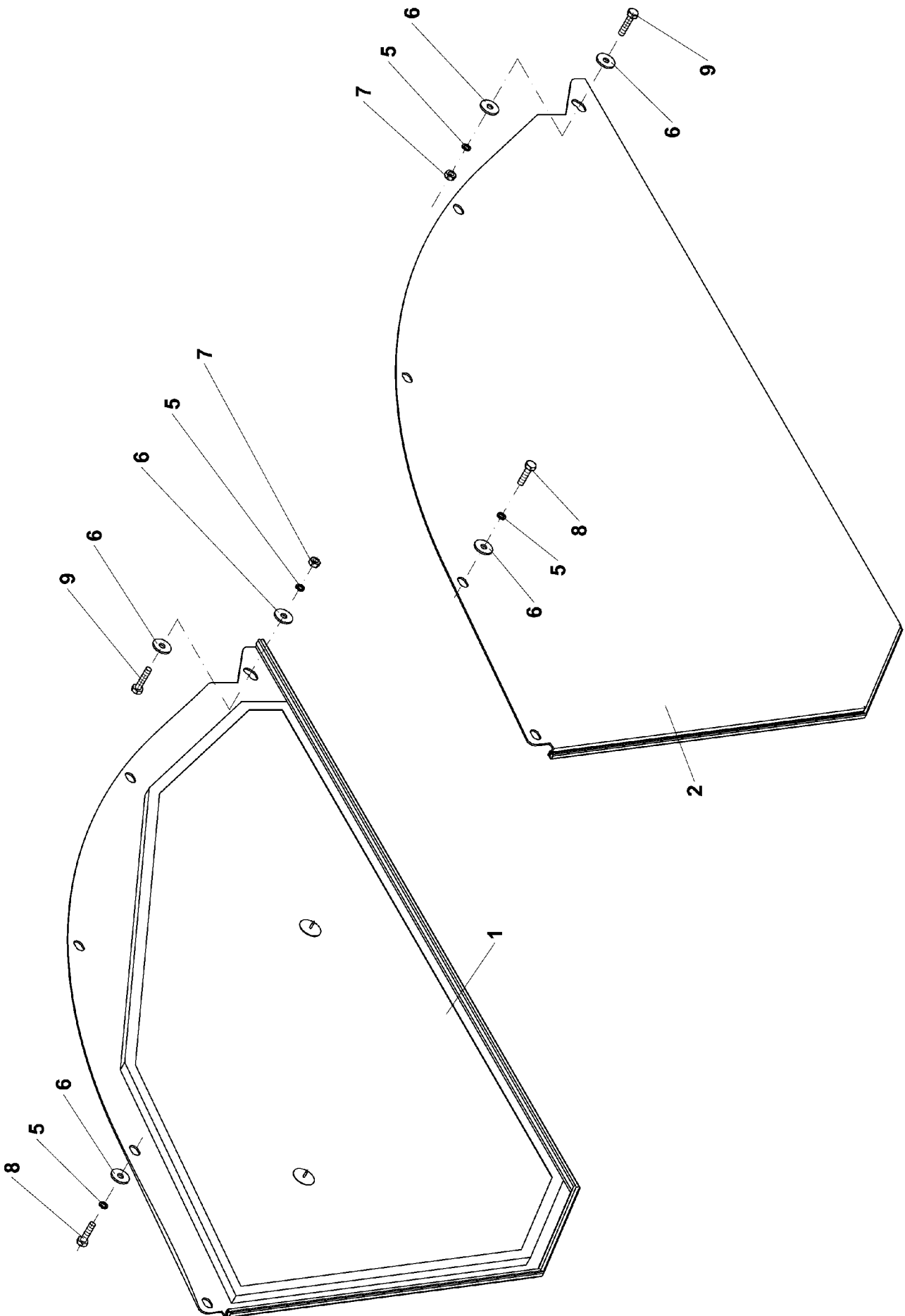

Group
Baugruppe

Spare Parts List 210 FENDERS PARTS

Pos	Part Number Artikel	Quantity Menge	Weight Gewicht	Part Name Bezeichnung	Description Denominación	Denominazione Название	Název dílu
0	4-211027	1	33,300	FENDERS PARTS RADKÄSTEN	PASSAGES DE ROUES GUARDAFANGOS INTERI.	PARAFANGHI COMPLETI ВНУТЕРНИЕ КРЫЛЛА	PODBĚHY
1	4-211023K00	1	16,550	RIGHT FENDER PART RADKASTEN - RECHTS	PASSAGE DE ROUE DRO. GUARDAFANGOS INT.DER	PARAFANGO DESTRO ВНУТЕРНИ КРЫЛО ПРАВ	PODBĚH PRAVÝ
2	4-211024K00	1	16,550	LEFT FENDER PART RADKASTEN - LINKS	PASSAGE DE ROUE GAU. GUARDAFANGOS INT.IZQ	PARAFANGO SINISTRO ВНУТЕРНИ КРЫЛО ЛЕВО	PODBĚH LEVÝ
5	4-3174000082	10	0,001	SPRING WASHER FEDERRING	RONDELLE GROWER ARANDELA ELASTICA	RONDELLA ELASTICA ПРУЖИННАЯ ШАЙБА	PODLOŽKA PRUŽNÁ
6	4-3172900090	12	0,005	WASHER FOR WOOD SCHEIBE	RONDELLE LE BOIS ARANDELA PARA MADERA	RONDELLA ШАЙБА	PODLOŽKA DO DŘEVA
7	4-3048500080	2	0,005	NUT MUTTER	ECROU TUERCA	DADO ГАЙКА	MATICE
8	4-3002508018	8	0,000	BOLT SCHRAUBE	VIS TORNILLO	VITE БОЛТ	ŠROUB
9	4-3002508025	2	0,014	BOLT SCHRAUBE	VIS TORNILLO	VITE БОЛТ	ŠROUB

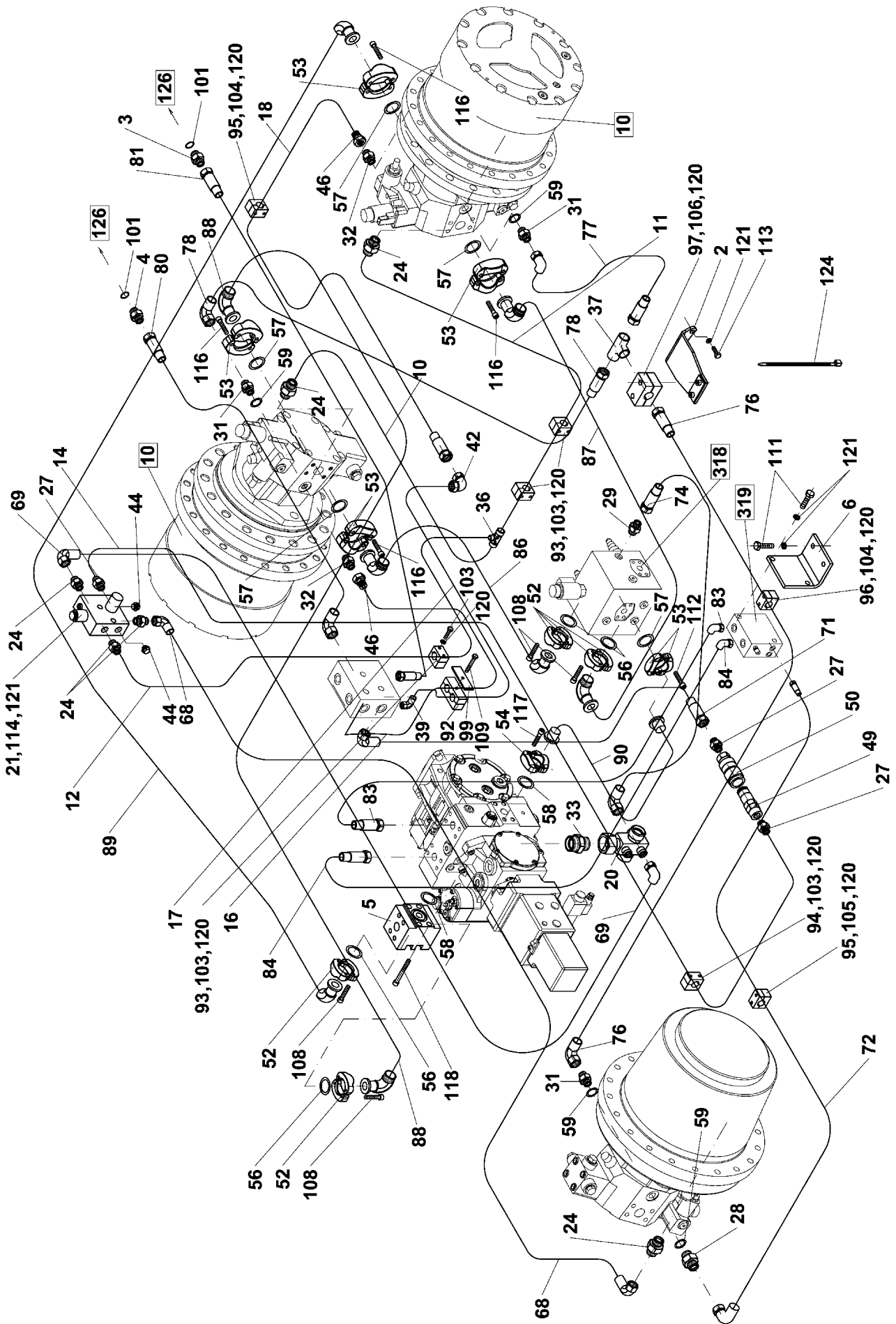

Group
Baugruppe

Spare Parts List

305 HYDR.SYSTEM OF TRAV.

Pos	Part Number Artikel	Quantity Menge	Weight Gewicht	Part Name Bezeichnung	Description Denominación	Denominazione Название	Název dílu
0	4-107562	1	122,000	HYDR.SYSTEM OF TRAV. FAHRAUWIEBSHYDRAULIK	HYDR.DE TRANSLATION HIDRAULICA	SISTEMA IDR. TRASL. ГИДРОСИСТЕМА	HYDRAULIKA POJEZDU
2	4-324729	1	0,750	BRACKET KONSOLE	CONSOLE CONOLA	SUPPORTO КОНСОЛЬ	KONZOLA
3	4-319877	1	0,350	CONNECTING PIPE ROHRSTUTZEN	TUBULURE TUBULADURA	RACCORDO МУФТА	HRDLO
4	4-324677	1	1,000	CONNECTING PIPE ROHRSTUTZEN	TUBULURE TUBULADURA	RACCORDO МУФТА	HRDLO
5	4-319771	1	3,300	CUBE WUERFEL	CUBE CUBO	CUBO КУБИК	KOSTKA
6	4-443906	1	1,200	HOLDER HALTER	SUPPORT SUJETADOR	SUPPORTO ДЕРЖАВКА	DRŽÁK
10	4-613595	1	0,150	PIPE ROHR	TUYAU TUBO	TUBO RIGIDO ТРУБКА	TRUBKA
11	4-613596	1	0,350	PIPE ROHR	TUYAU TUBO	TUBO RIGIDO ТРУБКА	TRUBKA
12	4-613669	1	0,300	PIPE ROHR	TUYAU TUBO	TUBO RIGIDO ТРУБКА	TRUBKA
14	4-613670	1	0,450	PIPE ROHR	TUYAU TUBO	TUBO RIGIDO ТРУБКА	TRUBKA
16	4-613671	1	0,600	PIPE ROHR	TUYAU TUBO	TUBO RIGIDO ТРУБКА	TRUBKA
17	4-613672	1	0,600	PIPE ROHR	TUYAU TUBO	TUBO RIGIDO ТРУБКА	TRUBKA
18	4-612831	1	0,710	PIPE ROHR	TUYAU TUBO	TUBO RIGIDO ТРУБКА	TRUBKA
20	4-5160572134	1	0,300	CONNECTING PIPE ROHRSTUTZEN	TUBULURE TUBULADURA	RACCORDO МУФТА	HRDLO
21	4-5451050067	1	1,200	BLOCK BLOCK	BLOC BLOQUE	BLOCCHETTO БЛОК	BLOK
24	4-5160650058	2	0,000	CONNECTING PIPE ROHRSTUTZEN	TUBULURE TUBULADURA	RACCORDO МУФТА	HRDLO
27	4-5160650078	3	0,000	CONNECTING PIPE ROHRSTUTZEN	TUBULURE TUBULADURA	RACCORDO МУФТА	HRDLO
28	4-5160572052	1	0,150	CONNECTING PIPE ROHRSTUTZEN	TUBULURE TUBULADURA	RACCORDO МУФТА	HRDLO
29	4-5160650166	1	0,060	CONNECTING PIPE ROHRSTUTZEN	TUBULURE TUBULADURA	RACCORDO МУФТА	HRDLO
31	4-5160572081	3	0,050	CONNECTING PIPE ROHRSTUTZEN	TUBULURE TUBULADURA	RACCORDO МУФТА	HRDLO
32	4-5160650040	2	0,180	CONNECTING PIPE ROHRSTUTZEN	TUBULURE TUBULADURA	RACCORDO МУФТА	HRDLO

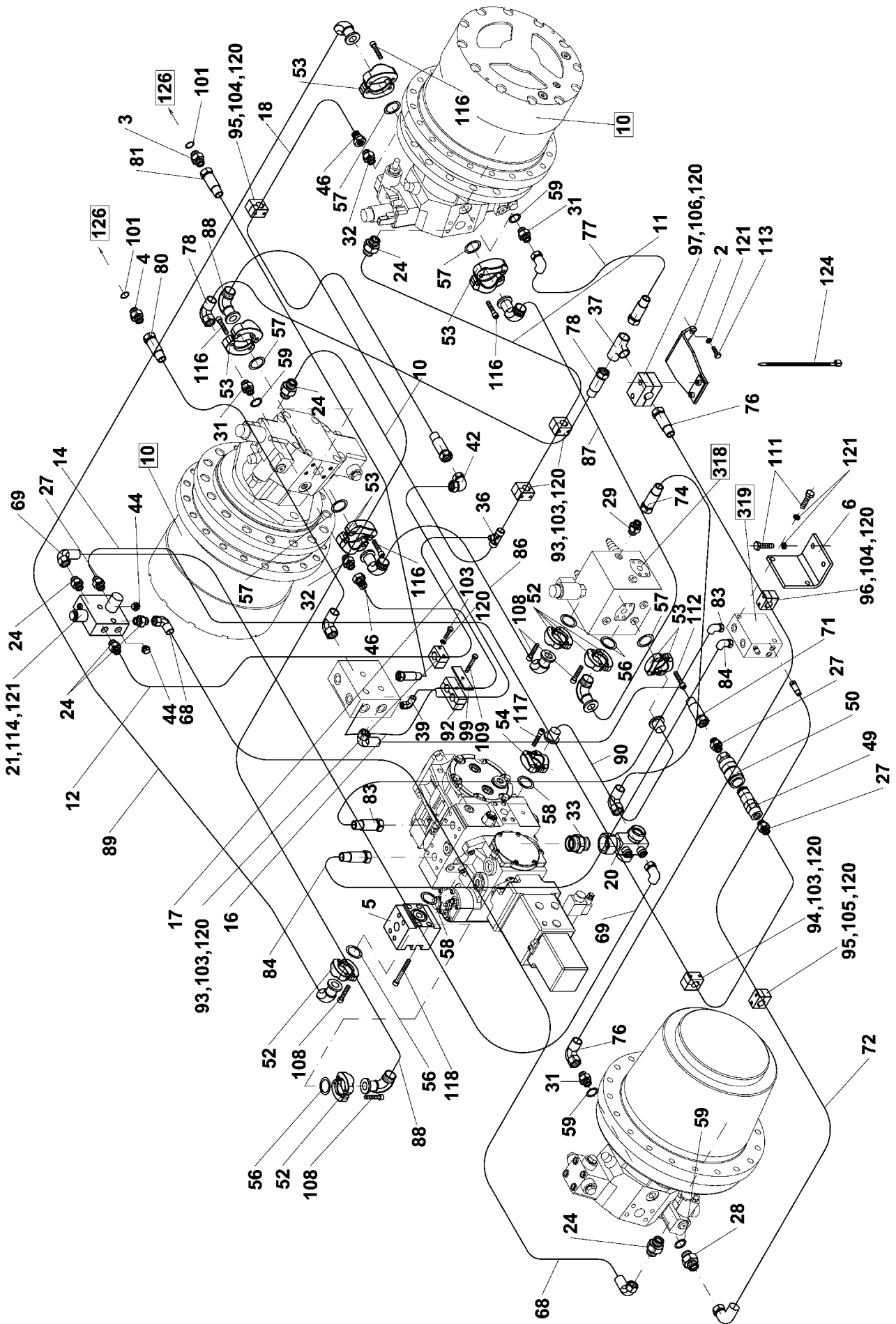

Group
Baugruppe

Spare Parts List

305 HYDR.SYSTEM OF TRAV.

Pos	Part Number Artikel	Quantity Menge	Weight Gewicht	Part Name Bezeichnung	Description Denominazione Название	Název dílu
33	4-5160650041	1	0,240	CONNECTING PIPE ROHRSTUTZEN	RACCORDO МУФТА	HRDLO
36	4-5160660059	1	0,000	COUPLING T KUPPLUNG T	RACCORDO A T ТРОЙНИК T	SPOJKA TVARU T
37	4-5160660100	1	0,160	COUPLING T KUPPLUNG T	RACCORDO A T ТРОЙНИК T	SPOJKA TVARU T
39	4-5160670029	1	0,000	COUPLING KUPPLUNG	RACCORDO МУФТА	SPOJKA
42	4-5160660012	1	0,000	COUPLING KUPPLUNG	RACCORDO МУФТА	SPOJKA
44	4-5160670114	2	0,020	PLUG STOPFEN	TAPPO ПРОбКА	ZÁTKA
46	4-5160670053	2	0,000	REDUCING PIECE REDUZIERSTUECK	RIDUZIONE РЕДУКЦИЯ	REDUKCE
49	4-5358050080	1	0,000	FAST COUPLING KUPPLUNG	ATTACCO RAPIDO МУФТА	RYCHLOSPOJKA
50	4-5358050081	1	0,000	FAST COUPLING KUPPLUNG	ATTACCO RAPIDO МУФТА	RYCHLOSPOJKA
52	4-5160580015	8	0,200	YOKE BUEGEL	FLANGIA ХОМУТ	TRĚMEN
53	4-5160580016	10	0,400	YOKE BUEGEL	FLANGIA ХОМУТ	TRĚMEN
54	4-5160580017	2	0,500	YOKE BUEGEL	FLANGIA ХОМУТ	TRĚMEN
56	4-6160142201	4	0,000	"O" RING RING	ANELLO КОЛЬЦО	KROUŽEK O
57	4-6160142202	5	0,000	"O" RING RING	ANELLO КОЛЬЦО	KROUŽEK O
58	4-6160142203	2	0,000	"O" RING RING	ANELLO КОЛЬЦО	KROUŽEK O
59	4-6160142208	4	0,001	"O" RING RING	ANELLO КОЛЬЦО	KROUŽEK O
68	4-5160571793	1	1,800	HOSE SCHLAUCH	FLESSIBILE ШЛАГ	HADICE
69	4-5160572160	1	0,260	HOSE SCHLAUCH	FLESSIBILE ШЛАГ	HADICE
71	4-5160571792	1	0,600	HOSE SCHLAUCH	FLESSIBILE ШЛАГ	HADICE
72	4-5160572163	1	0,260	HOSE SCHLAUCH	FLESSIBILE ШЛАГ	HADICE
74	4-5160570953	1	0,300	HOSE SCHLAUCH	FLESSIBILE ШЛАГ	HADICE

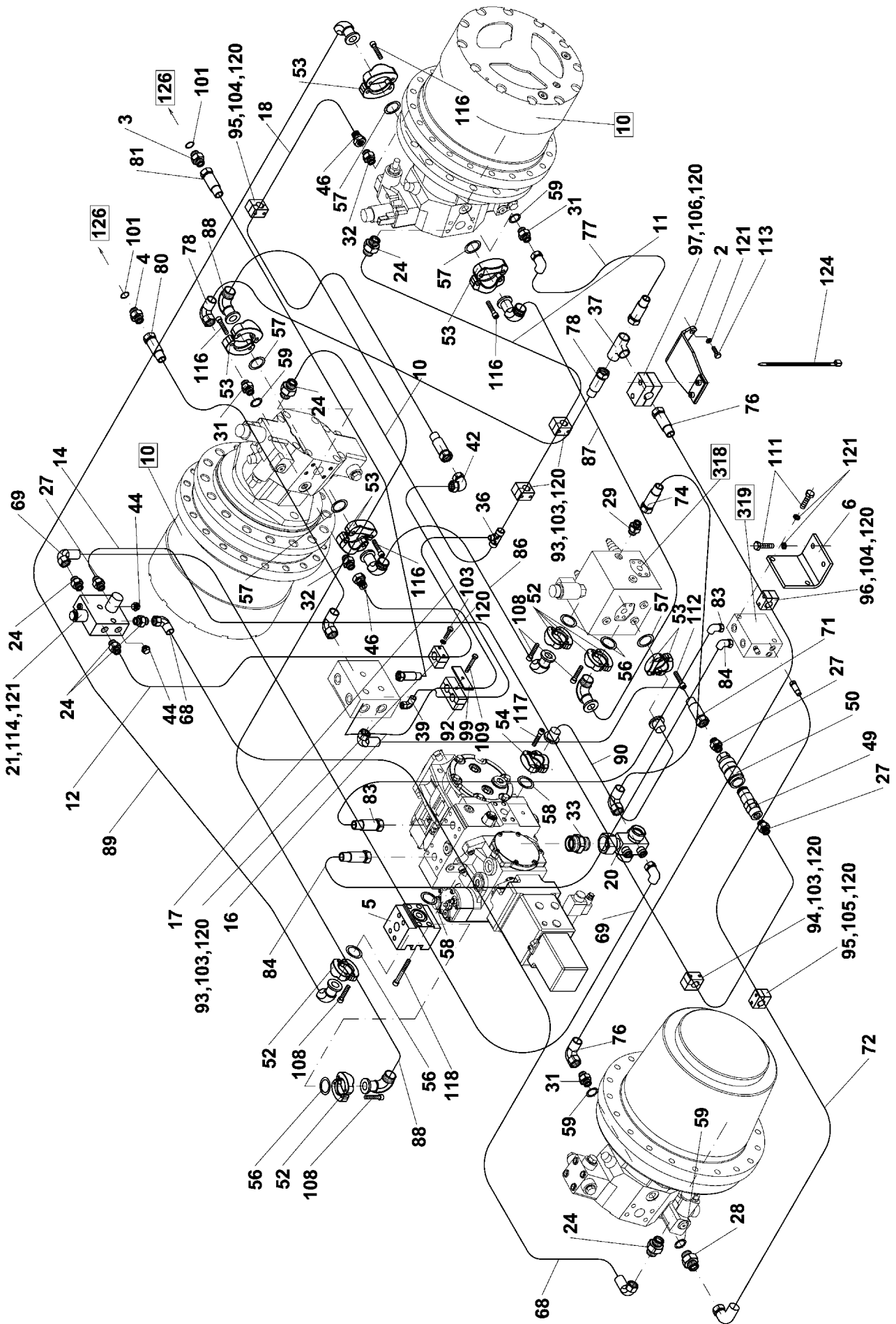

Group
Baugruppe

Spare Parts List

305 HYDR.SYSTEM OF TRAV.

Pos	Part Number Artikel	Quantity Menge	Weight Gewicht	Part Name Bezeichnung	Description Denominación	Denominazione Название	Název dílu
76	4-5160571884	1	2,800	HOSE SCHLAUCH	TUYAU MANGUERA	FLESSIBILE ШЛАҢГ	HADICE
77	4-5160571881	1	0,800	HOSE SCHLAUCH	TUYAU MANGUERA	FLESSIBILE ШЛАҢГ	HADICE
78	4-5160571194	1	0,000	HOSE SCHLAUCH	TUYAU MANGUERA	FLESSIBILE ШЛАҢГ	HADICE
80	4-5160572048	1	1,400	HOSE SCHLAUCH	TUYAU MANGUERA	FLESSIBILE ШЛАҢГ	HADICE
81	4-5160570615	1	2,200	HOSE SCHLAUCH	TUYAU MANGUERA	FLESSIBILE ШЛАҢГ	HADICE
83	4-5160572140	1	1,700	HOSE SCHLAUCH	TUYAU MANGUERA	FLESSIBILE ШЛАҢГ	HADICE
84	4-5160572141	1	1,700	HOSE SCHLAUCH	TUYAU MANGUERA	FLESSIBILE ШЛАҢГ	HADICE
86	4-5160572138	1	1,700	HOSE SCHLAUCH	TUYAU MANGUERA	FLESSIBILE ШЛАҢГ	HADICE
87	4-5160572139	1	1,700	HOSE SCHLAUCH	TUYAU MANGUERA	FLESSIBILE ШЛАҢГ	HADICE
88	4-5160571238	1	1,300	HOSE SCHLAUCH	TUYAU MANGUERA	FLESSIBILE ШЛАҢГ	HADICE
89	4-5160571239	1	1,600	HOSE SCHLAUCH	TUYAU MANGUERA	FLESSIBILE ШЛАҢГ	HADICE
90	4-5160572135	1	1,700	HOSE SCHLAUCH	TUYAU MANGUERA	FLESSIBILE ШЛАҢГ	HADICE
92	4-5358050027	1	0,050	SLEEVE HUELSE	MANCHON ABRAZADORA	MANICOTTO ОБОЙМА	OBJÍMKA
93	4-5358050022	3	0,050	SLEEVE HUELSE	MANCHON ABRAZADORA	MANICOTTO ОБОЙМА	OBJÍMKA
94	4-5358050011	1	0,050	CLIP ROHRSCHELLE	PIECE DE FIXATION AGARRADOR	FASCETTA ЗАЖИМ	ПŘÍCHYTKA
95	4-5358050024	2	0,050	SLEEVE HUELSE	MANCHON ABRAZADORA	MANICOTTO ОБОЙМА	OBJÍMKA
96	4-5160580006	1	0,000	CLIP ROHRSCHELLE	PIECE DE FIXATION AGARRADOR	FASCETTA ЗАЖИМ	ПŘÍCHYTKA
97	4-5358050035	1	0,050	SLEEVE HUELSE	MANCHON ABRAZADORA	MANICOTTO ОБОЙМА	OBJÍMKA
99	4-5358050032	1	0,050	COVER DECKEL	COUVERCLE TAPA	COPERGHIO КРЫШКА	VÍČKO
101	4-6090010424	2	0,004	PACKING RING DICHTUNGSRING	BAGUE DE GARNITURE ANILLO DE EMPAQ.	CORREDO ANELLI УПЛОТНИТ КОЛЬЦО	KROUŽEK TĚSNÍČÍ
103	4-3114306022	5	0,007	BOLT SCHRAUBE	VIS TORNILLO	VITE БОЛТ	ŠROUB

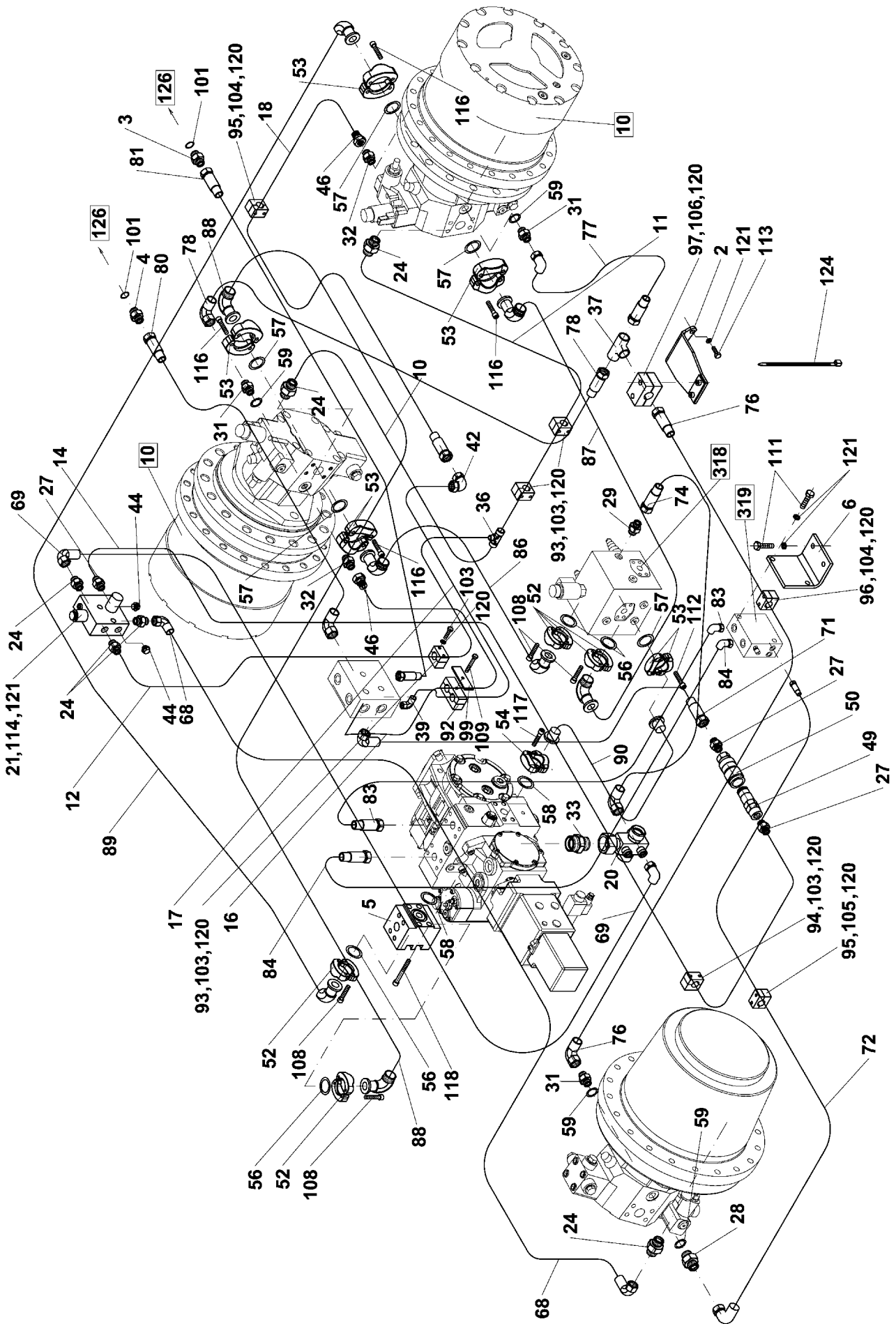

Group
Baugruppe

Spare Parts List

305 HYDR.SYSTEM OF TRAV.

Pos	Part Number Artikel	Quantity Menge	Weight Gewicht	Part Name Bezeichnung	Description Denominación	Denominazione Название	Název dílu
104	4-3114306028	4	0,001	BOLT SCHRAUBE	VIS TORNILLO	VITE БОЛТ	ŠROUB
105	4-3114306035	2	0,010	BOLT SCHRAUBE	VIS TORNILLO	VITE БОЛТ	ŠROUB
106	4-3114306040	2	0,010	BOLT SCHRAUBE	VIS TORNILLO	VITE БОЛТ	ŠROUB
108	4-3002508030	16	0,016	BOLT SCHRAUBE	VIS TORNILLO	VITE БОЛТ	ŠROUB
109	4-3001508035	1	0,019	BOLT SCHRAUBE	VIS TORNILLO	VITE БОЛТ	ŠROUB
111	4-3002510020	2	0,023	BOLT SCHRAUBE	VIS TORNILLO	VITE БОЛТ	ŠROUB
112	4-3001510035	4	0,033	BOLT SCHRAUBE	VIS TORNILLO	VITE БОЛТ	ŠROUB
113	4-3001510045	2	0,035	BOLT SCHRAUBE	VIS TORNILLO	VITE БОЛТ	ŠROUB
114	4-3114310060	2	0,041	BOLT SCHRAUBE	VIS TORNILLO	VITE БОЛТ	ŠROUB
116	4-3506738114	16	0,030	BOLT SCHRAUBE	VIS TORNILLO	VITE БОЛТ	ŠROUB
117	4-3506771634	4	0,050	BOLT SCHRAUBE	VIS TORNILLO	VITE БОЛТ	ŠROUB
118	4-3506771630	4	0,100	BOLT SCHRAUBE	VIS TORNILLO	VITE БОЛТ	ŠROUB
120	4-3170200064	13	0,001	WASHER UNTERLEGSCHIEBE	RONDELLE ARANDELA	RONDELLA ШАЙБА	PODLOŽKA PŘESNÁ
121	4-3900017100	6	0,010	WASHER UNTERLEGSCHIEBE	RONDELLE ARANDELA	RONDELLA ШАЙБА	PODLOŽKA
124	4-6150051019	15	0,005	LINK TAPE BAND	RUBAN FLEJE	BANDELLA ЛЕНТА ДЛЯ СВЯЗКИ	PÁSEK VÁZACÍ

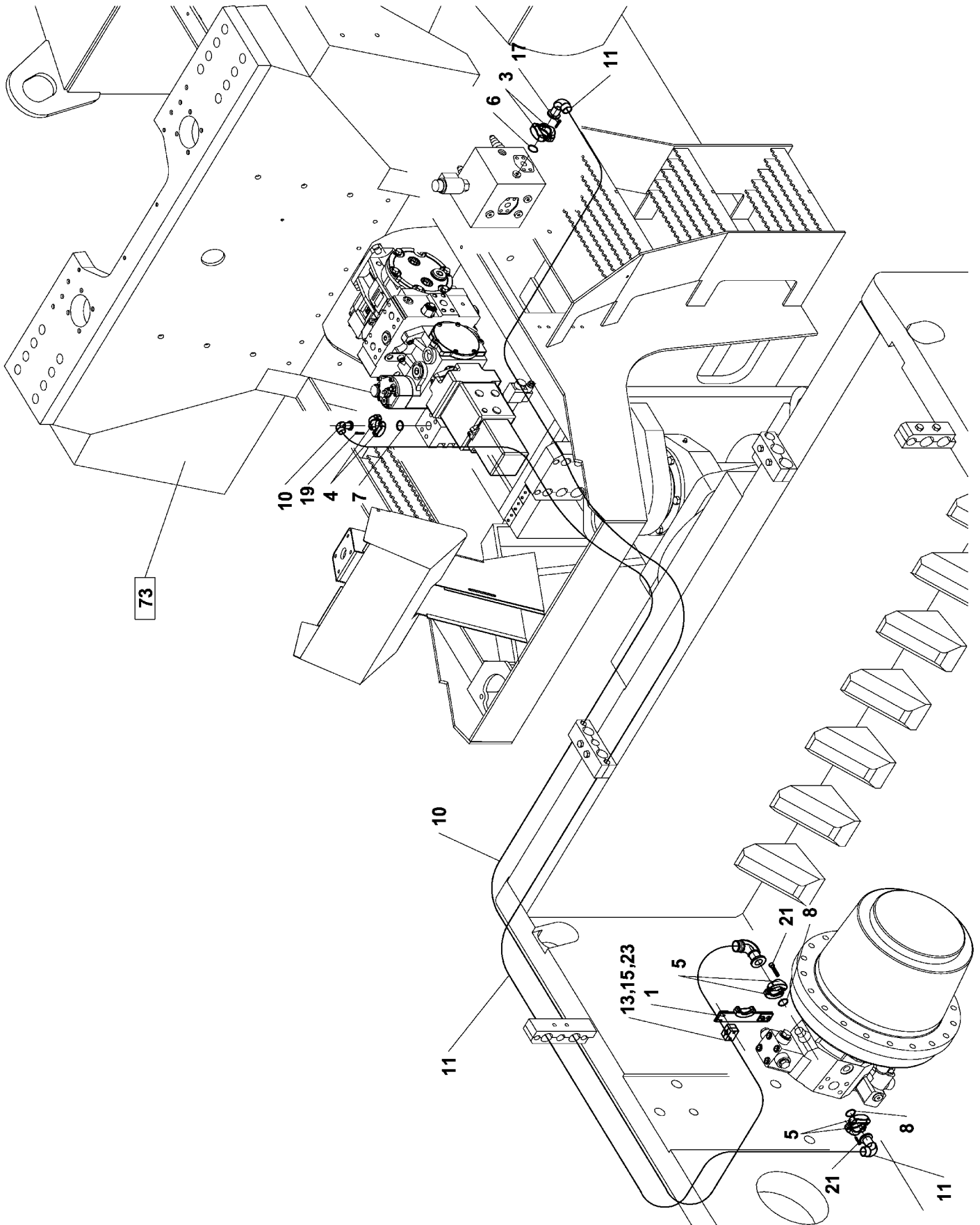

Group
Baugruppe

Spare Parts List

312 FRONT DRUM DRIVE

Pos	Part Number Artikel	Quantity Menge	Weight Gewicht	Part Name Bezeichnung	Description Denominación	Denominazione Название	Název dílu
0	4-107557	1	21,400	FRONT DRUM DRIVE BANDAGENANTREIB	TRACION DE LA BANDE ACCIONA DEL CILINDRO	COMANDO RULLO ANTERI ПРИБОД ВАЛЪЦА	POHON BÉHOUNU
1	4-320493	1	0,800	HOLDER HALTER	SUPPORT SUJETADOR	SUPPORTO ДЕРЖАВКА	DRŽÁK
3	4-5160580015	2	0,200	YOKE BUEGEL	ETRIER ESTRIBO	FLANGIA ХОМУТ	TŘMEN
4	4-5160580016	2	0,400	YOKE BUEGEL	ETRIER ESTRIBO	FLANGIA ХОМУТ	TŘMEN
5	4-5160580017	3	0,500	YOKE BUEGEL	ETRIER ESTRIBO	FLANGIA ХОМУТ	TŘMEN
6	4-6160142201	1	0,000	"O" RING RING	BAGUE ANILLO	ANELLO КОЛЬЦО	KROUŽEK O
7	4-6160142202	1	0,000	"O" RING RING	BAGUE ANILLO	ANELLO КОЛЬЦО	KROUŽEK O
8	4-6160142203	2	0,000	"O" RING RING	BAGUE ANILLO	ANELLO КОЛЬЦО	KROUŽEK O
10	4-5160571870	1	8,000	HOSE SCHLAUCH	TUYAU MANGUERA	FLESSIBILE ШЛАҢГ	HADICE
11	4-5160572161	1	0,260	HOSE SCHLAUCH	TUYAU MANGUERA	FLESSIBILE ШЛАҢГ	HADICE
13	4-5160580006	1	0,000	CLIP ROHRSCHELLE	PIECE DE FIXATION AGARRADOR	FASCETTA ЗАЖИМ	PŘÍCHYTKA
15	4-3114306028	2	0,001	BOLT SCHRAUBE	VIS TORNILLO	VITE БОЛТ	ŠROUB
17	4-3001508030	4	0,017	BOLT SCHRAUBE	VIS TORNILLO	VITE БОЛТ	ŠROUB
19	4-3002510030	4	0,028	BOLT SCHRAUBE	VIS TORNILLO	VITE БОЛТ	ŠROUB
21	4-3506771634	8	0,050	BOLT SCHRAUBE	VIS TORNILLO	VITE БОЛТ	ŠROUB
23	4-3170200064	2	0,001	WASHER UNTERLEGSCHIBE	RONDELLE ARANDELA	RONDELLA ШАЙБА	PODLOŽKA PŘESNÁ

317

LOCK
ABSPERRVORRICHTUNG
BOUCHON

OBTURADOR
BLOCCAGGIO
3ATBOP
UZÁVĚRKA

ASC 150

107555

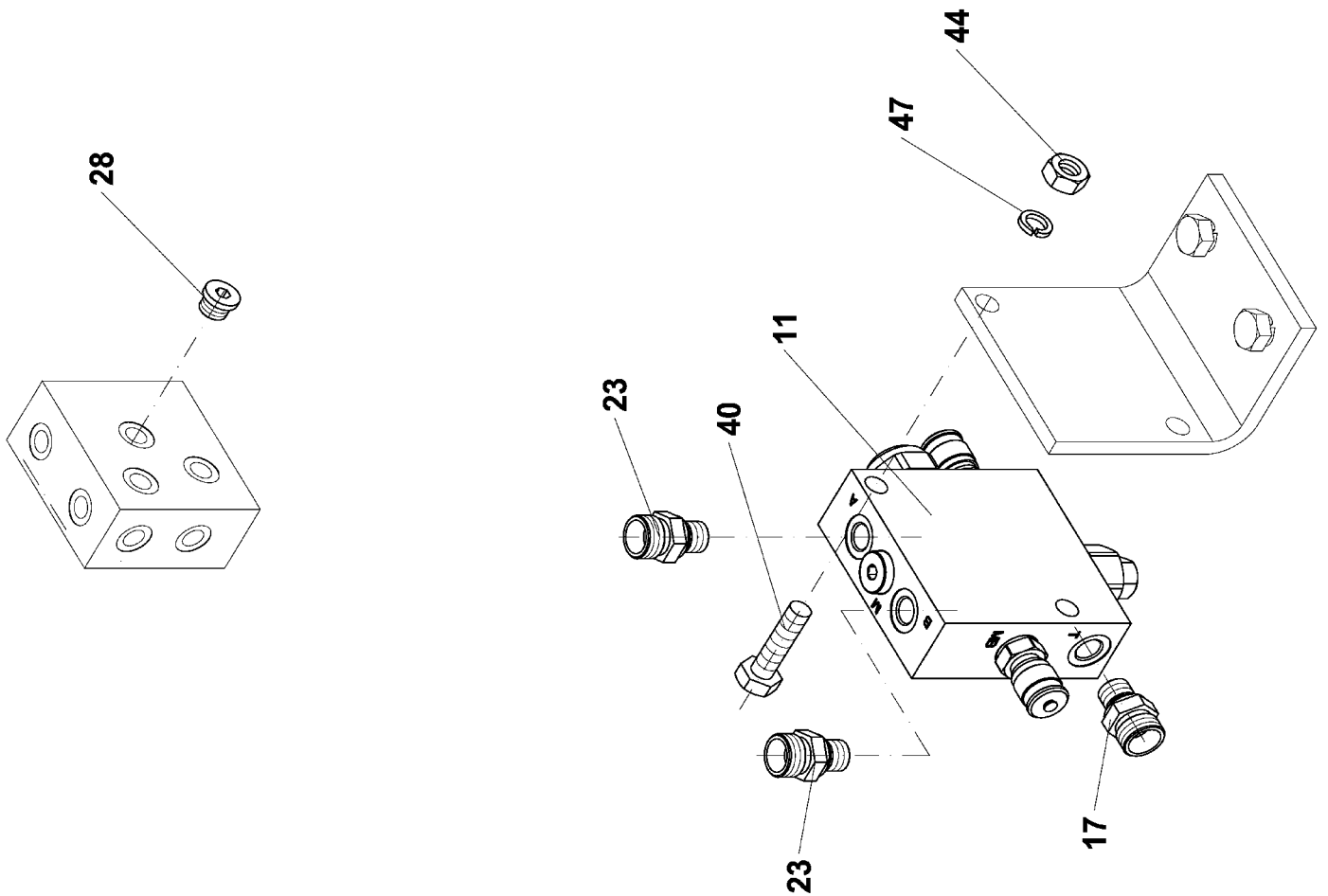
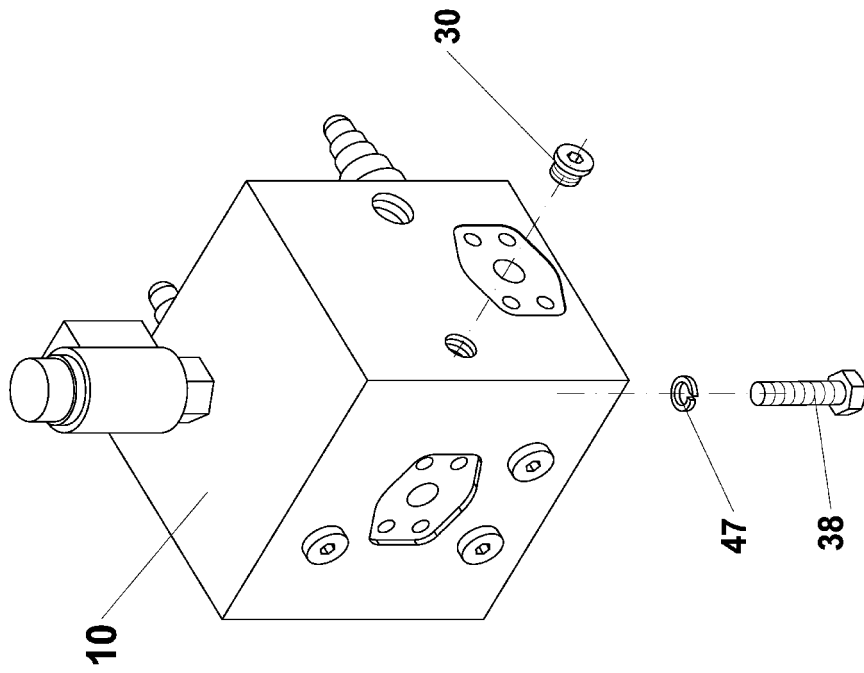

Spare Parts List

317 LOCK

Group
Baugruppe

Pos	Part Number Artikel	Quantity Menge	Weight Gewicht	Part Name Bezeichnung	Description Denominación	Denominazione Название	Název dílu
0	4-107555	1	19,650	LOCK ABSPERRVORRICHTUNG	BOUCHON OBTURADOR	BLOCCAGGIO ЗАТВОР	UZÁVĚRKA
10	4-5451050096	1	18,300	LOCK ABSPERRVORRICHTUNG	BOUCHON OBTURADOR	BLOCCAGGIO ЗАТВОР	UZÁVĚRKA
11	4-5451050052	1	0,900	BLOCK BLOCK	BLOC BLOQUE	BLOCCHETTO БЛОК	BLOK
17	4-5160650078	1	0,000	CONNECTING PIPE ROHRSTUTZEN	TUBULURE TUBULADURA	RACCORDO МУФТА	HRDLO
23	4-5160650149	2	0,057	CONNECTING PIPE ROHRSTUTZEN	TUBULURE TUBULADURA	RACCORDO МУФТА	HRDLO
28	4-5160670034	1	0,000	PLUG STOPFEN	BOUCHON TAPON	TAPPO ПРОБКА	ZÁTKA
30	4-5160670147	1	0,031	PLUG STOPFEN	BOUCHON TAPON	TAPPO ПРОБКА	ZÁTKA
38	4-3002510020	3	0,023	BOLT SCHRAUBE	VIS TORNILLO	VITE БОЛТ	ŠROUB
40	4-3001510060	2	0,047	BOLT SCHRAUBE	VIS TORNILLO	VITE БОЛТ	ŠROUB
44	4-3048500100	2	0,013	NUT MUTTER	ECROU TUERCA	DADO ГАЙКА	MATICE
47	4-3900017100	5	0,010	WASHER UNTERLEGSCHIEBE	RONDELLE ARANDELA	RONDELLA ШАЙБА	PODLOŽKA

318-D

MODULE
MODUL
MODULE

MODULO
MODULO
МОДУЛ
MODUL

ASC 150

443824

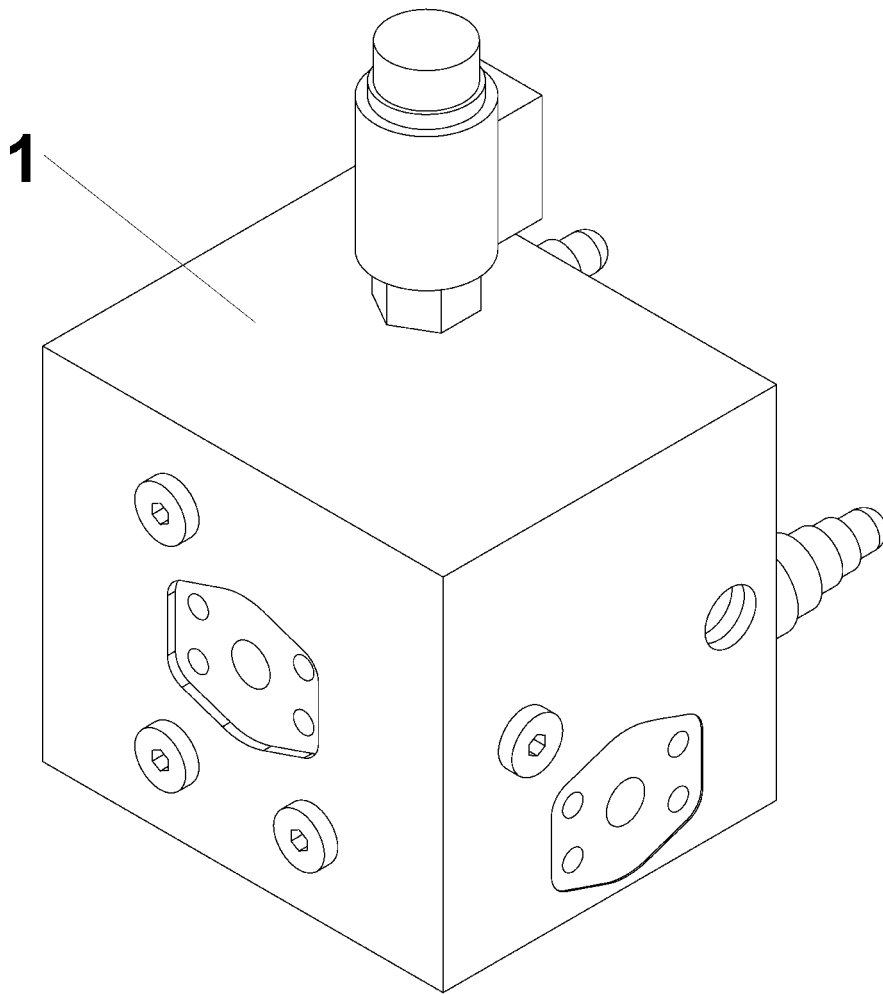

Spare Parts List

318 D MODULE

Group
Baugruppe

Pos	Part Number Artikel	Quantity Menge	Weight Gewicht	Part Name Bezeichnung	Description Denominación	Denominazione Название	Název dílu
0	4-443824	1	18,300	MODULE MODUL	MODULE MODULO	MODULE МОДУЛ	MODUL
1	4-9540000179	1	18,300	MODULE MODUL	MODULE MODULO	MODULE МОДУЛ	MODUL

318HD/HT MODULE
MODUL
MODULE

MODULO
MODULO
МОДУЛ
MODUL

ASC 150

443823

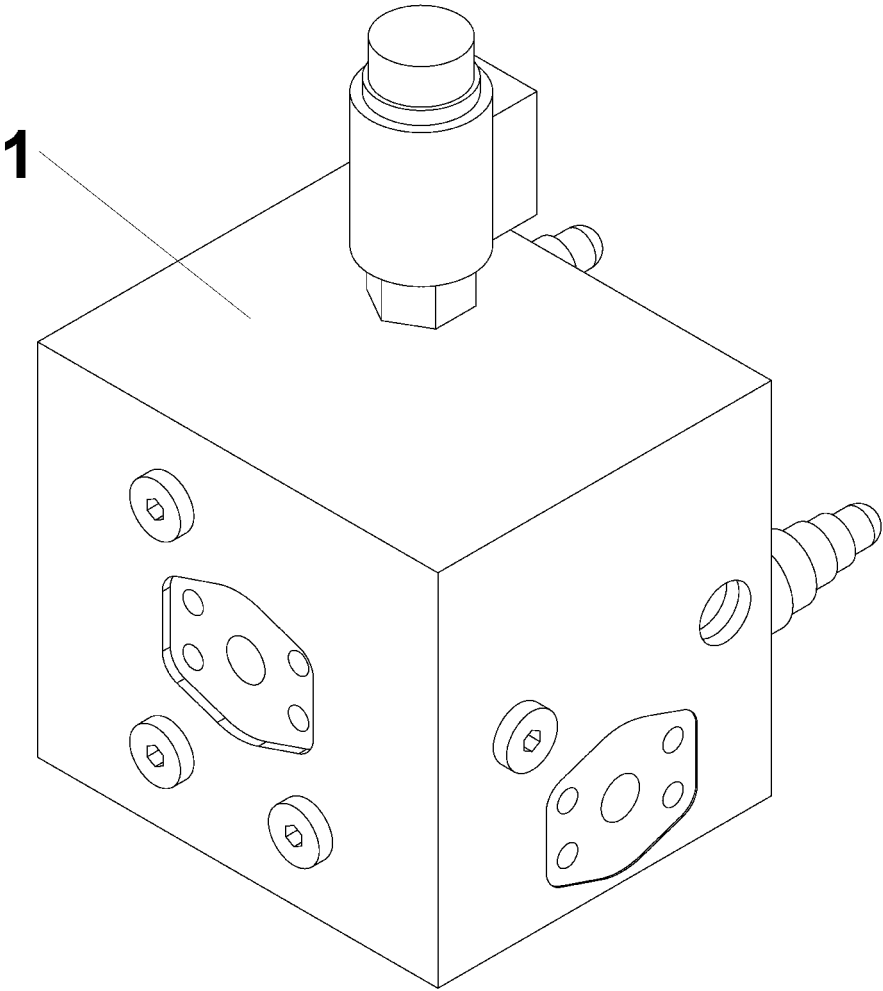

Spare Parts List

318 HD/HT MODULE

Group
Baugruppe

Pos	Part Number Artikel	Quantity Menge	Weight Gewicht	Part Name Bezeichnung	Description Denominación	Denominazione Название	Název dílu
0	4-443823	1	18,300	MODULE MODUL	MODULE MODULO	MODULE МОДУЛ	MODUL
1	4-9540000178	1	18,300	MODULE MODUL	MODULE MODULO	MODULE МОДУЛ	MODUL

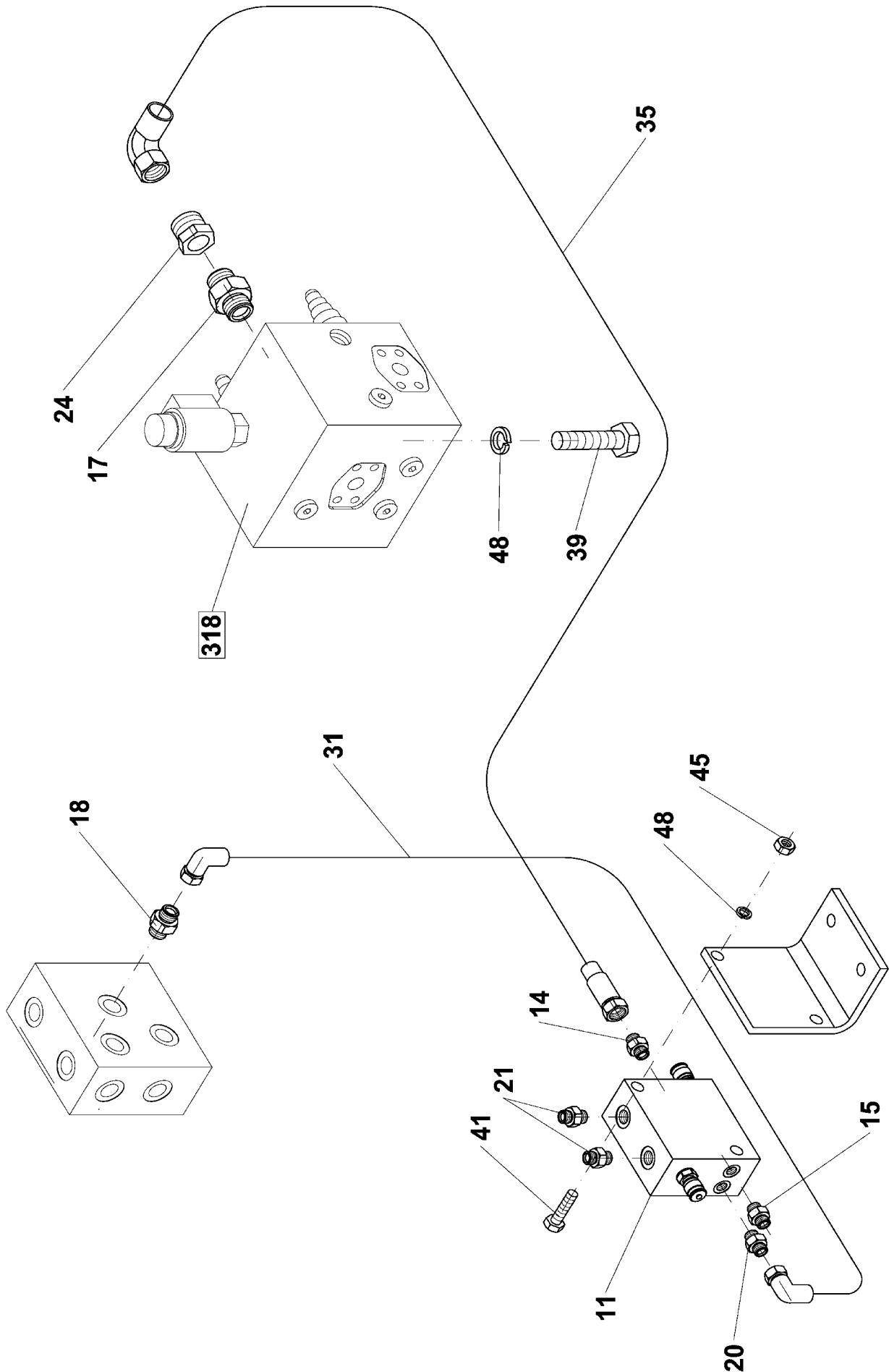

Spare Parts List

319 LOCK

Group
Baugruppe

Pos	Part Number Artikel	Quantity Menge	Weight Gewicht	Part Name Bezeichnung	Description Denominación	Denominazione Название	Název dílu
0	4-107556	1	5,600	LOCK ABSPERRVORRICHTUNG	BOUCHON OBTURADOR	BLOCCAGGIO ЗАТВОР	UZÁVERKA
11	4-5451050092	1	2,630	BLOCK BLOCK	BLOC BLOQUE	BLOCCHETTO БЛОК	BLOK
14	4-5160650126	1	0,030	CONNECTING PIPE ROHRSTUTZEN	TUBULURE TUBULADURA	RACCORDO МУФТА	HRDLO
15	4-5160650063	1	0,000	CONNECTING PIPE ROHRSTUTZEN	TUBULURE TUBULADURA	RACCORDO МУФТА	HRDLO
17	4-5160660125	1	1,000	CONNECTING PIPE ROHRSTUTZEN	TUBULURE TUBULADURA	RACCORDO МУФТА	HRDLO
18	4-5160650059	1	0,000	CONNECTING PIPE ROHRSTUTZEN	TUBULURE TUBULADURA	RACCORDO МУФТА	HRDLO
20	4-5160650078	1	0,000	CONNECTING PIPE ROHRSTUTZEN	TUBULURE TUBULADURA	RACCORDO МУФТА	HRDLO
21	4-5160650167	2	0,063	CONNECTING PIPE ROHRSTUTZEN	TUBULURE TUBULADURA	RACCORDO МУФТА	HRDLO
24	4-5160680031	1	0,037	REDUCING PIECE REDUZIERSTUECK	REDUCTION REDUCCION	RIDUZIONE РЕДУКЦИЯ	REDUKCE
31	4-5160572147	1	1,700	HOSE SCHLAUCH	TUYAU MANGUERA	FLESSIBILE ШЛАГ	HADICE
35	4-5160572146	1	1,700	HOSE SCHLAUCH	TUYAU MANGUERA	FLESSIBILE ШЛАГ	HADICE
39	4-3002510020	4	0,023	BOLT SCHRAUBE	VIS TORNILLO	VITE БОЛТ	ŠROUB
41	4-3001510080	2	0,059	BOLT SCHRAUBE	VIS TORNILLO	VITE БОЛТ	ŠROUB
45	4-3048500100	2	0,013	NUT MUTTER	ECROU TUERCA	DADO ГАЙКА	MATICE
48	4-3900017100	6	0,010	WASHER UNTERLEGSCHIEBE	RONDELLE ARANDELA	RONDELLA ШАЙБА	PODLOŽKA

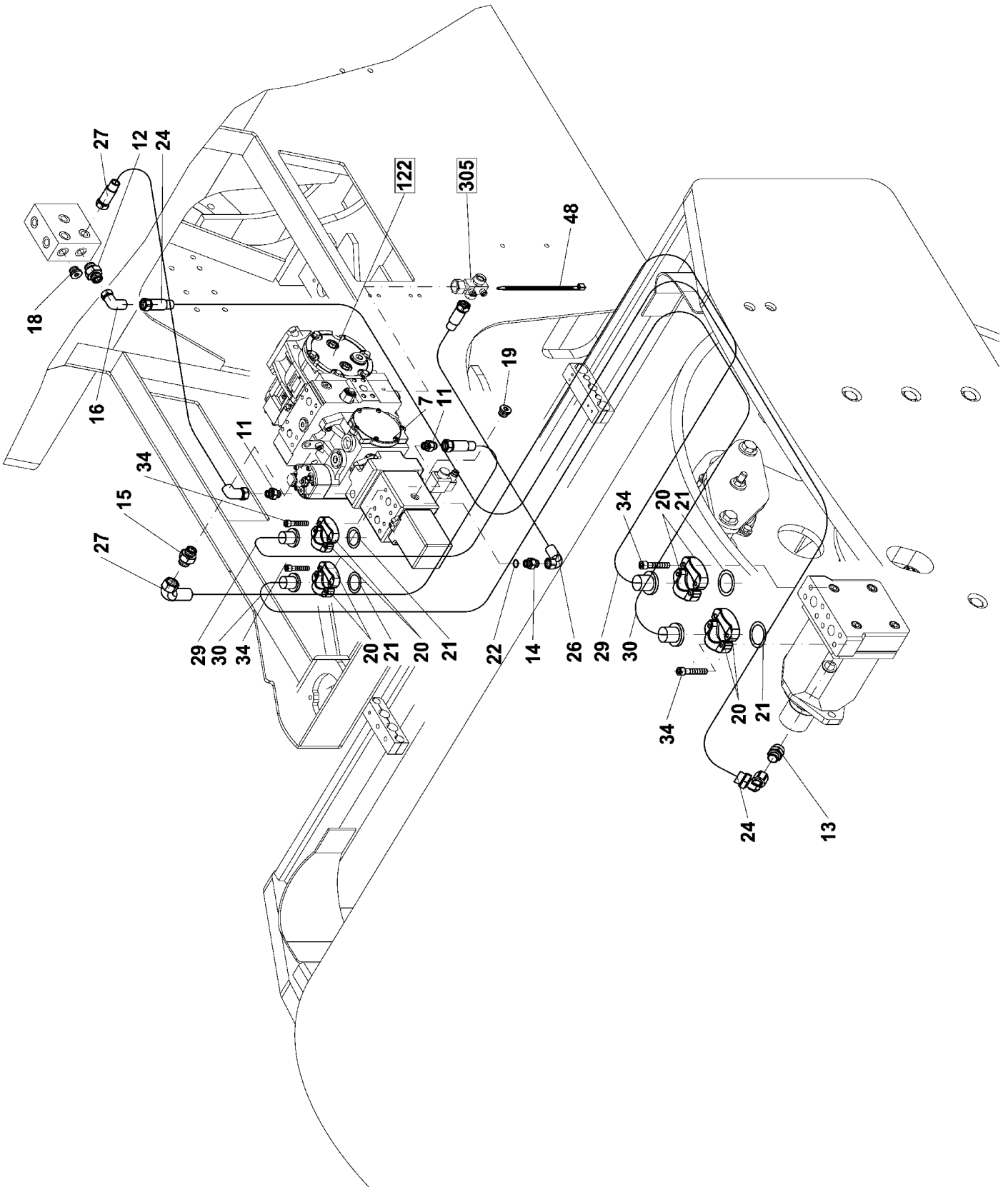

Group
Baugruppe

Spare Parts List
324 HYDR.S.OF VIBRATIONS

Pos	Part Number Artikel	Quantity Menge	Weight Gewicht	Part Name Bezeichnung	Description Denominación	Denominazione Название	Název dílu
0	4-107568	1	22,200	HYDR.S.OF VIBRATIONS VIBRATORHYDRAULIK	HYDR.DE VIBRATIONS HIDRAULICA	CIRCUITO IDR. VIBRAZ ГИДРОСИСТЕМА ВИБРАЦ.	HYDRAULIKA VIBRACE
7	4-954000142	2	0,010	COVER ABDECKUNG	COUVERCLE CUBIERTA	COPERCHIO КОЖУХ	KRYTKA
11	4-5160650031	2	0,000	CONNECTING PIPE ROHRSTUTZEN	TUBULURE TUBULADURA	RACCORDO МУФТА	HRDLO
12	4-5160650014	1	0,000	CONNECTING PIPE ROHRSTUTZEN	TUBULURE TUBULADURA	RACCORDO МУФТА	HRDLO
13	4-5160650086	1	0,000	CONNECTING PIPE ROHRSTUTZEN	TUBULURE TUBULADURA	RACCORDO МУФТА	HRDLO
14	4-5160571786	1	0,200	CONNECTING PIPE ROHRSTUTZEN	TUBULURE TUBULADURA	RACCORDO МУФТА	HRDLO
15	4-5160650040	1	0,180	CONNECTING PIPE ROHRSTUTZEN	TUBULURE TUBULADURA	RACCORDO МУФТА	HRDLO
16	4-5160670029	1	0,000	COUPLING KUPPLUNG	ACCOUPLLEMENT EMBRAGUE	RACCORDO МУФТА	SPOJKA
18	4-5160670040	2	0,000	PLUG STOPFEN	BOUCHON TAPON	TAPPO ПРОБКА	ZÁTKA
19	4-5160670103	1	0,130	PLUG STOPFEN	BOUCHON TAPON	TAPPO ПРОБКА	ZÁTKA
20	4-5160580016	8	0,400	YOKE BUEGEL	ETRIER ESTRIBO	FLANGIA ХОМУТ	TRMEN
21	4-6160142202	4	0,000	"O" RING RING	BAGUE ANILLO	ANELLO КОЛЬЦО	KROUŽEK O
22	4-6160142027	1	0,001	RING RING	BAGUE ANILLO	ANELLO КОЛЬЦО	KROUŽEK
24	4-5160571622	1	2,600	HOSE SCHLAUCH	TUYAU MANGUERA	FLESSIBILE ШЛАГ	HADICE
26	4-5160570877	1	0,610	HOSE SCHLAUCH	TUYAU MANGUERA	FLESSIBILE ШЛАГ	HADICE
27	4-5160570289	2	0,000	HOSE SCHLAUCH	TUYAU MANGUERA	FLESSIBILE ШЛАГ	HADICE
29	4-5160571872	1	7,000	HOSE SCHLAUCH	TUYAU MANGUERA	FLESSIBILE ШЛАГ	HADICE
30	4-5160571871	1	7,600	HOSE SCHLAUCH	TUYAU MANGUERA	FLESSIBILE ШЛАГ	HADICE
34	4-3114310035	16	0,031	BOLT SCHRAUBE	VIS TORNILLO	VITE БОЛТ	ŠROUB
48	4-6150051019	10	0,005	LINK TAPE BAND	RUBAN FLEJE	BANDELLA ЛЕНТА ДЛЯ СВЯЗКИ	PÁSEK VÁZACÍ

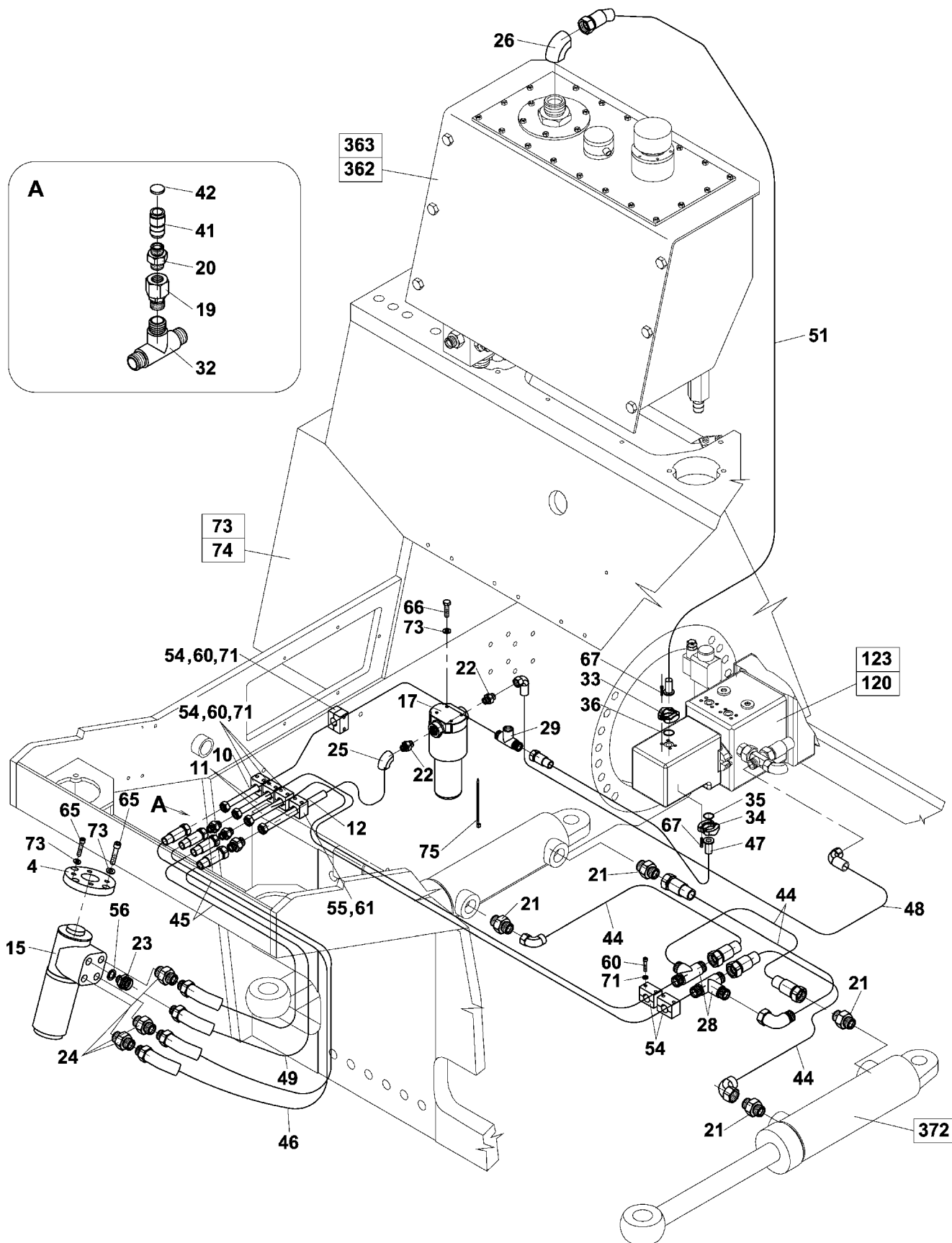

Group
Baugruppe

Spare Parts List

336 HYDR.SYS.OF STEERING

Pos	Part Number Artikel	Quantity Menge	Weight Gewicht	Part Name Bezeichnung	Description Denominación	Denominazione Название	Název dílu
0	4-107247	1	39,770	HYDR.SYS.OF STEERING HYDRAUL.DER LENKUNG	SYST.HYDR.DE LA COND HIDR.DE LA DIRECCION	IMPIANTO IDR. STERZO ГИДРАВЛИКА УПРАВЛЕН.	HYDRAULIKA RIZENI
4	4-312610	1	1,800	PLATE PLATTE	PLAGUE PLACA	PIASTRA ПЛИТА	DESKA
10	4-613606	1	0,350	PIPE ROHR	TUYAU TUBO	TUBO RIGIDO ТРУБКА	TRUBKA
11	4-612006	2	0,500	PIPE ROHR	TUYAU TUBO	TUBO RIGIDO ТРУБКА	TRUBKA
12	4-613673	1	0,700	PIPE ROHR	TUYAU TUBO	TUBO RIGIDO ТРУБКА	TRUBKA
15	4-5451100047	1	8,500	SERVOSTEERING SERVOLENKUNG	SERVOMEC DE CONDUC SERVO DIRECCION	IDROGUIDA СЕРВОУПРАВЛЕНИЕ	SERVORIZENI
17	4-5358520113	1	2,400	FILTER FILTER	FILTRE FILTRO	FILTRO ФИЛЬТР	FILTR
19	4-5160660082	1	0,100	COUPLING KUPPLUNG	ACCOUPLMENT EMBRAGUE	RACCORDO МУФТА	SPOJKA
20	4-5160650050	1	0,000	CONNECTING PIPE ROHRSTUTZEN	TUBULURE TUBULADURA	RACCORDO МУФТА	HRDLO
21	4-5160650045	4	0,000	CONNECTING PIPE ROHRSTUTZEN	TUBULURE TUBULADURA	RACCORDO МУФТА	HRDLO
22	4-5160572080	2	0,050	BLOCK PRISMA	PRISME PRISMA	PRISMA ПРИЗМА	HRANOL
23	4-5160650056	1	0,000	CONNECTING PIPE ROHRSTUTZEN	TUBULURE TUBULADURA	RACCORDO МУФТА	HRDLO
24	4-5160650085	3	0,080	CONNECTING PIPE ROHRSTUTZEN	TUBULURE TUBULADURA	RACCORDO МУФТА	HRDLO
25	4-5160660027	1	0,370	COUPLING KUPPLUNG	ACCOUPLMENT EMBRAGUE	RACCORDO МУФТА	SPOJKA
26	4-5160660066	1	0,550	COUPLING KUPPLUNG	ACCOUPLMENT EMBRAGUE	RACCORDO МУФТА	SPOJKA
28	4-5160660067	2	0,110	COUPLING T KUPPLUNG T	ACCOUPLMENT T ACOPPLAMIENTO T	RACCORDO A T ТРОЙНИК T	SPOJKA TVARU T
29	4-5160660068	1	0,110	COUPLING T KUPPLUNG T	ACCOUPLMENT T ACOPPLAMIENTO T	RACCORDO A T ТРОЙНИК T	SPOJKA TVARU T
32	4-5160670056	1	0,000	COUPLING T KUPPLUNG T	ACCOUPLMENT T ACOPPLAMIENTO T	RACCORDO A T ТРОЙНИК T	SPOJKA TVARU T
33	4-5160630001	2	0,200	FLANGE FLANSCH	BRIDE BRIDA	FLANGIA ФЛАНЕЦ	PŘÍRUBA
34	4-5160580021	2	0,000	YOKE BUEGEL	ETRIER ESTRIBO	FLANGIA ХОМУТ	TRMEN
35	4-6160142202	1	0,000	"O" RING RING	BAGUE ANILLO	ANELLO КОЛЬЦО	KROUŽEK O

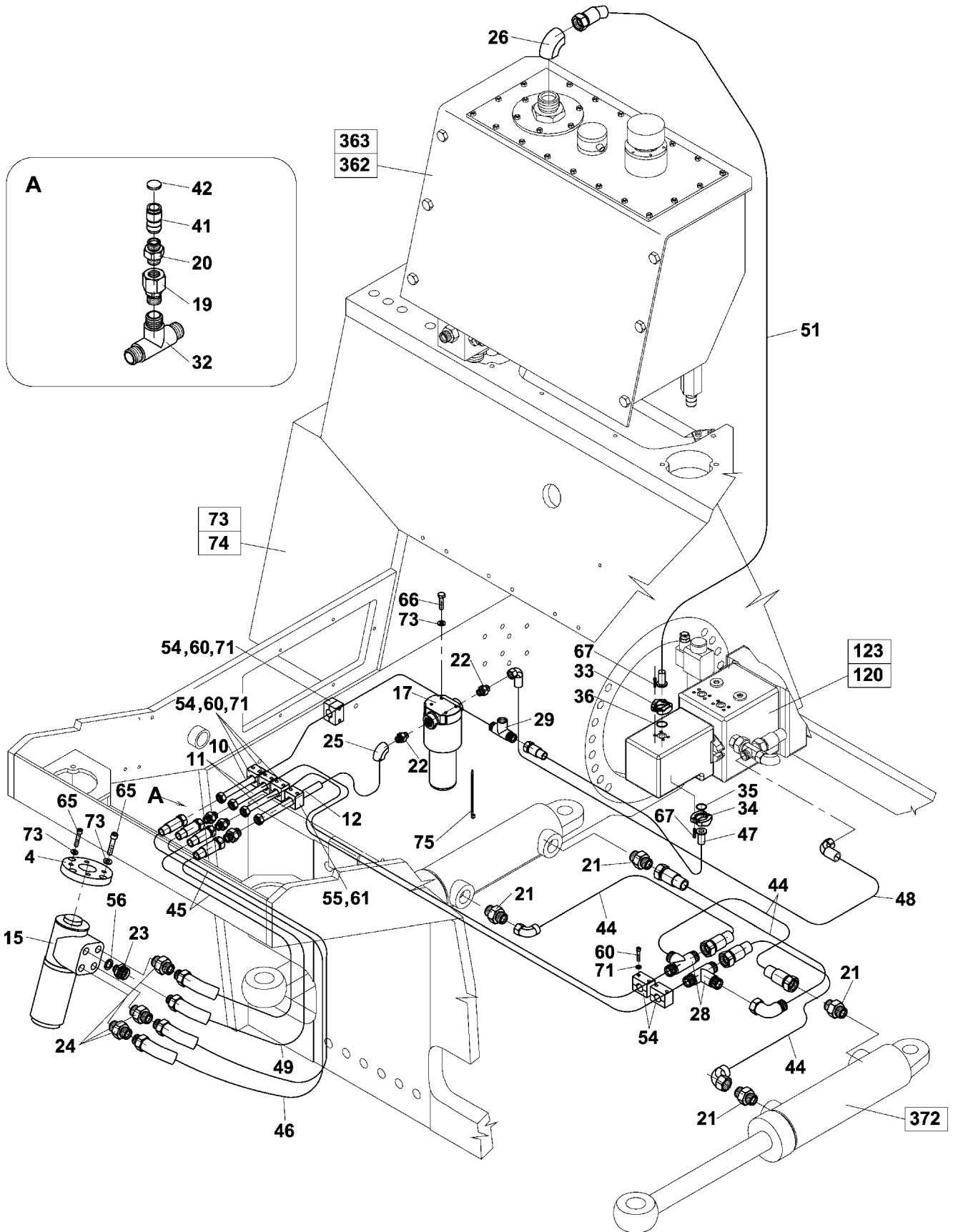

Group
Baugruppe

Spare Parts List

336 HYDR.SYS.OF STEERING

Pos	Part Number Artikel	Quantity Menge	Weight Gewicht	Part Name Bezeichnung	Description Denominación	Denominazione Название	Název dílu
36	4-6160142203	1	0,000	"O" RING RING	BAGUE ANILLO	ANELLO КОЛЬЦО	KROUŽEK O
41	4-5358050082	1	0,000	FAST COUPLING KUPPLUNG	ACCOUPLMENT EMBRAGUE	ATTACCO RAPIDO МУфта	RYCHLOSPOJKA
42	4-5160660083	1	0,050	COVER ABDECKUNG	COUVERCLE CUBIERTA	COPERCHIO КОЖУХ	KRYTKA
44	4-5160571291	4	0,500	HOSE SCHLAUCH	TUYAU MANGUERA	FLESSIBILE ШЛАГ	HADICE
45	4-5160570628	2	0,800	HOSE SCHLAUCH	TUYAU MANGUERA	FLESSIBILE ШЛАГ	HADICE
46	4-5160570629	1	0,900	HOSE SCHLAUCH	TUYAU MANGUERA	FLESSIBILE ШЛАГ	HADICE
47	4-5160571794	1	0,400	HOSE SCHLAUCH	TUYAU MANGUERA	FLESSIBILE ШЛАГ	HADICE
48	4-5160571790	1	1,600	HOSE SCHLAUCH	TUYAU MANGUERA	FLESSIBILE ШЛАГ	HADICE
49	4-5160570631	1	1,100	HOSE SCHLAUCH	TUYAU MANGUERA	FLESSIBILE ШЛАГ	HADICE
51	4-5160571797	1	5,000	HOSE SCHLAUCH	TUYAU MANGUERA	FLESSIBILE ШЛАГ	HADICE
54	4-5358050024	6	0,050	SLEEVE HUELSE	MANCHON ABRAZADORA	MANICOTTO ОБОЙМА	OBJÍMKA
55	4-5358050038	1	0,050	SLEEVE HUELSE	MANCHON ABRAZADORA	MANICOTTO ОБОЙМА	OBJÍMKA
60	4-3114306028	12	0,001	BOLT SCHRAUBE	VITE TORNILLO	VITE БОЛТ	ŠROUB
61	4-3114306030	2	0,008	BOLT SCHRAUBE	VITE TORNILLO	VITE БОЛТ	ŠROUB
65	4-3114310020	7	0,022	BOLT SCHRAUBE	VITE TORNILLO	VITE БОЛТ	ŠROUB
66	4-3002510025	4	0,026	BOLT SCHRAUBE	VITE TORNILLO	VITE БОЛТ	ŠROUB
67	4-3114310030	8	0,028	BOLT SCHRAUBE	VITE TORNILLO	VITE БОЛТ	ŠROUB
71	4-3170200064	14	0,001	WASHER UNTERLEGSCHIBE	RONDELE ARANDELA	RONDELLA ШАЙБА	PODLOŽKA PŘESNÁ
73	4-3900017100	11	0,010	WASHER UNTERLEGSCHIBE	RONDELE ARANDELA	RONDELLA ШАЙБА	PODLOŽKA
75	4-6150051019	10	0,005	LINK TAPE BAND	RUBAN FLEJE	BANDELLA ЛЕНТА ДЛА СВЯЗКИ	PÁSEK VÁZACÍ

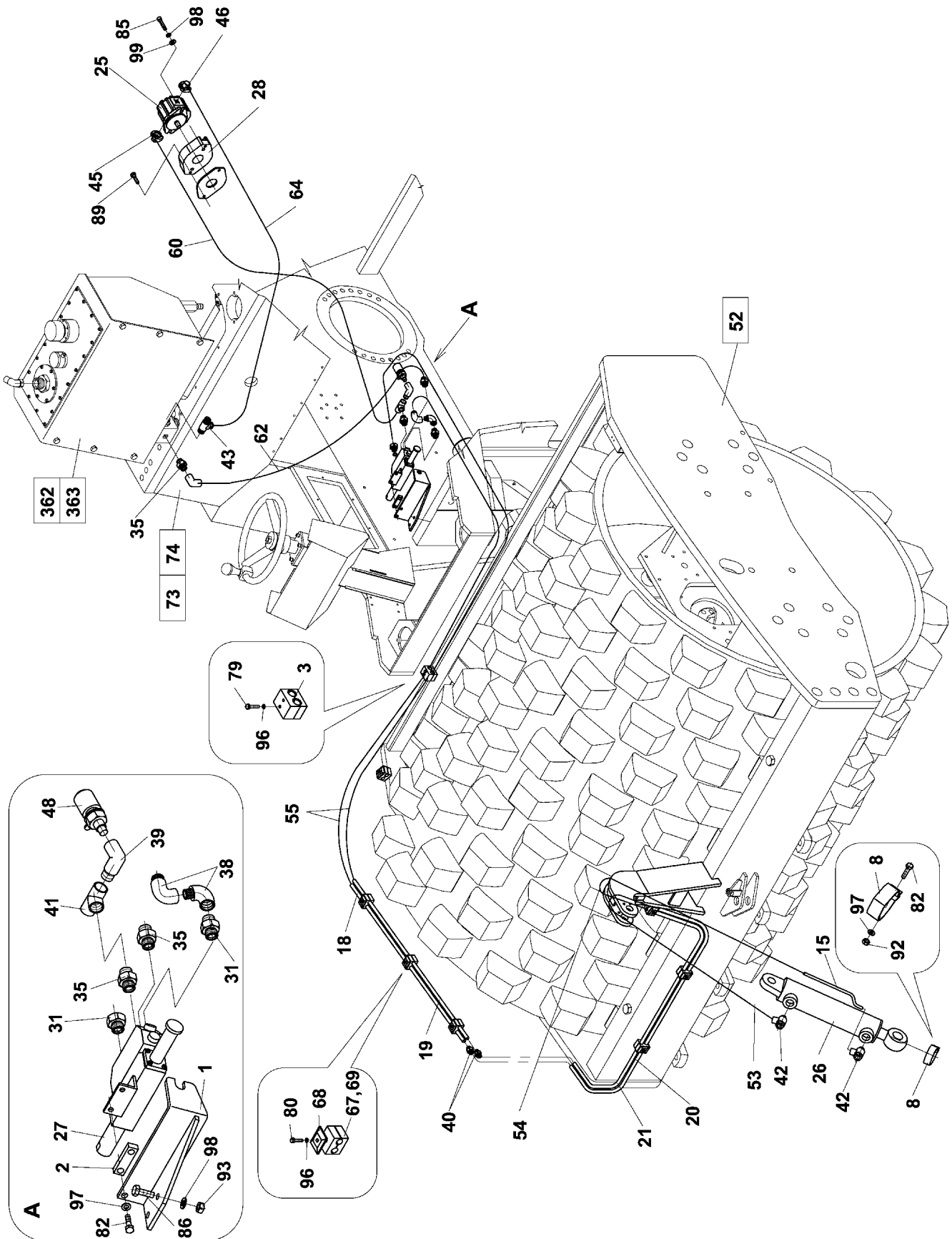

Group
Baugruppe

Spare Parts List 352 HYDRAULICS OF BLADE

Pos	Part Number Artikel	Quantity Menge	Weight Gewicht	Part Name Bezeichnung	Description Denominación	Denominazione Название	Název dílu
0	4-107496	1	48,750	HYDRAULICS OF BLADE SCHARHYDRAULIK	HYDRAULIQUE DE SOC HIDRAULICA DE ARADO	CIRCUITO IDR. LAMA ГИДРАВЛИКА ЛЕМЕХА	HYDRAULIKA RADLICE
1	4-322857	1	1,800	BRACKET KONSOLE	CONSOLE CONOLA	SUPPORTO КОНСОЛЬ	KONZOLA
2	4-441491	2	0,100	WASHER UNTERLEGSCHEIBE	RONDELLE ARANDELA	RONDELLA ШАЙБА	PODLOŽKA
3	4-435822	1	0,160	CLIP ROHRSCHELLE	PIECE DE FIXATION AGARRADOR	FASCETTA ЗАЖИМ	PŘÍCHYTKA
8	4-440536	1	0,240	CLIP KLAMMER	AGRAFE GRAPA	FASCETTA СКОБА	SPONA
15	4-613177	1	0,200	PIPE ROHR	TUYAU TUBO	TUBO RIGIDO ТРУБКА	TRUBKA
18	4-613205	1	0,700	PIPE ROHR	TUYAU TUBO	TUBO RIGIDO ТРУБКА	TRUBKA
19	4-613206	1	0,700	PIPE ROHR	TUYAU TUBO	TUBO RIGIDO ТРУБКА	TRUBKA
20	4-613209	1	0,700	PIPE ROHR	TUYAU TUBO	TUBO RIGIDO ТРУБКА	TRUBKA
21	4-613210	1	0,700	PIPE ROHR	TUYAU TUBO	TUBO RIGIDO ТРУБКА	TRUBKA
25	4-954000171	1	2,700	GEAR PUMP ZAHNRADPUMPE	POMPE BOMBA	POMPA AD INGRANAGGI ШЕЩЕРЁННЫЙ НАСОС	ČERPADLO ZUBOVÉ
26	4-5451180150	1	20,000	HYDROMOTOR HYDROMOTOR	HYDROMOTEUR HIDROMOTOR	MOTORE IDRAULICO ГИДРОДВИГАТЕЛЬ	HYDROMOTOR
27	4-5451080005	1	6,200	DISTRIBUTOR VERTEILER	DISTRIBUTEUR DISTRIBUIDOR	DISTRIBUTORE РАСПРЕДЕЛИТЕЛЬ	ROZVADEČ
28	4-9501000200	1	5,000	PUMP DRIVE PUMPENANTRIEB	COMMANDE POMPE TRACCION BOMBA	LEVA COMANDO ПРИВОД НАСОСА	NAHON ČERPADLA
31	4-5160650064	2	0,000	CONNECTING PIPE ROHRSTUTZEN	TUBULURE TUBULADURA	RACCORDO МУФТА	HRDLO
35	4-5160650045	3	0,000	CONNECTING PIPE ROHRSTUTZEN	TUBULURE TUBULADURA	RACCORDO МУФТА	HRDLO
38	4-5160670028	2	0,000	ELBOW KNIESTUECK	COUDE CODO	MANICOTTO КОЛЕНО	KOLENO
39	4-5160670029	1	0,000	COUPLING KUPPLUNG	ACCOUPLMENT EMBRAGUE	RACCORDO МУФТА	SPOJKA
40	4-5160660040	2	0,000	COUPLING KUPPLUNG	ACCOUPLMENT EMBRAGUE	RACCORDO МУФТА	SPOJKA
41	4-5160670054	1	0,000	COUPLING T KUPPLUNG T	ACCOUPLMENT T ACOPPLAMIENTO T	RACCORDO A T ТРОЙНИК T	SPOJKA TVARU T
42	4-5160680001	2	0,000	BOLT SCHRAUBE	VIS TORNILLO	VITE БОЛТ	ŠROUB

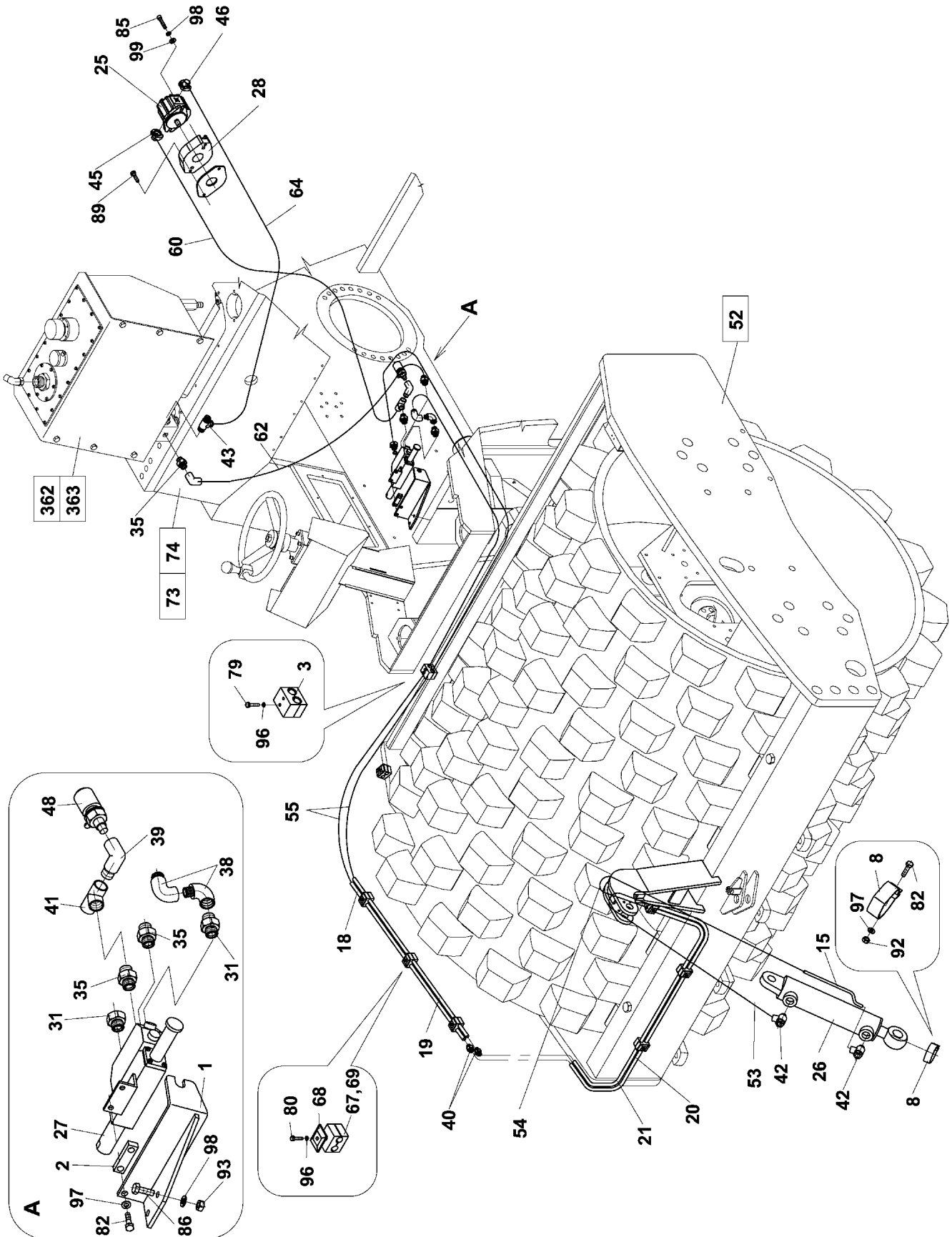

Group
Baugruppe

Spare Parts List 352 HYDRAULICS OF BLADE

Pos	Part Number Artikel	Quantity Menge	Weight Gewicht	Part Name Bezeichnung	Description Denominación	Denominazione Название	Název dílu
43	4-5160660063	1	0,100	COUPLING T KUPPLUNG T	ACCOUPLLEMENT T ACOPPLAMIENTO T	RACCORDO A T ТРОЙНИК T	SPOJKA TVARU T
45	4-5160680050	1	0,182	FLANGE FLANSCH	BRIDE BRIDA	FLANGIA ФЛАНЕЦ	PŘÍRUBA
46	4-5160680036	1	0,192	FLANGE FLANSCH	BRIDE BRIDA	FLANGIA ФЛАНЕЦ	PŘÍRUBA
48	4-5160660046	1	0,000	COUPLING KUPPLUNG	ACCOUPLLEMENT EMBRAGUE	RACCORDO МУФТА	SPOJKA
53	4-5160571370	1	0,300	HOSE SCHLAUCH	TUYAU MANGUERA	FLESSIBILE ШЛАГ	HADICE
54	4-5160571371	1	0,300	HOSE SCHLAUCH	TUYAU MANGUERA	FLESSIBILE ШЛАГ	HADICE
55	4-5160571345	2	0,900	HOSE SCHLAUCH	TUYAU MANGUERA	FLESSIBILE ШЛАГ	HADICE
60	4-5160571978	1	1,700	HOSE SCHLAUCH	TUYAU MANGUERA	FLESSIBILE ШЛАГ	HADICE
62	4-5160571811	1	0,900	HOSE SCHLAUCH	TUYAU MANGUERA	FLESSIBILE ШЛАГ	HADICE
64	4-5160571977	1	1,700	HOSE SCHLAUCH	TUYAU MANGUERA	FLESSIBILE ШЛАГ	HADICE
67	4-5358050072	7	0,020	SLEEVE HUELSE	MANCHON ABRAZADORA	MANICOTTO ОБОЙМА	OBJÍMKA
68	4-5358050058	7	0,000	COVER DECKEL	COUVERCLE TAPA	COPERCHIO КРЫШКА	VÍČKO
69	4-5358050056	6	0,020	HOLDER HALTER	SUPPORT SUJETADOR	SUPPORTO ДЕРЖАВКА	DRŽÁK
79	4-3001506030	2	0,008	BOLT SCHRAUBE	VIS TORNILLO	VITE БОЛТ	ŠROUB
80	4-3001506035	7	0,009	BOLT SCHRAUBE	VIS TORNILLO	VITE БОЛТ	ŠROUB
82	4-3002508030	5	0,016	BOLT SCHRAUBE	VIS TORNILLO	VITE БОЛТ	ŠROUB
85	4-3114310030	2	0,028	BOLT SCHRAUBE	VIS TORNILLO	VITE БОЛТ	ŠROUB
86	4-3002510030	2	0,028	BOLT SCHRAUBE	VIS TORNILLO	VITE БОЛТ	ŠROUB
89	4-3001512040	2	0,050	BOLT SCHRAUBE	VIS TORNILLO	VITE БОЛТ	ŠROUB
92	4-3048500080	1	0,005	NUT MUTTER	ECROU TUERCA	DADO ГАЙКА	MATICE
93	4-3048500100	2	0,013	NUT MUTTER	ECROU TUERCA	DADO ГАЙКА	MATICE

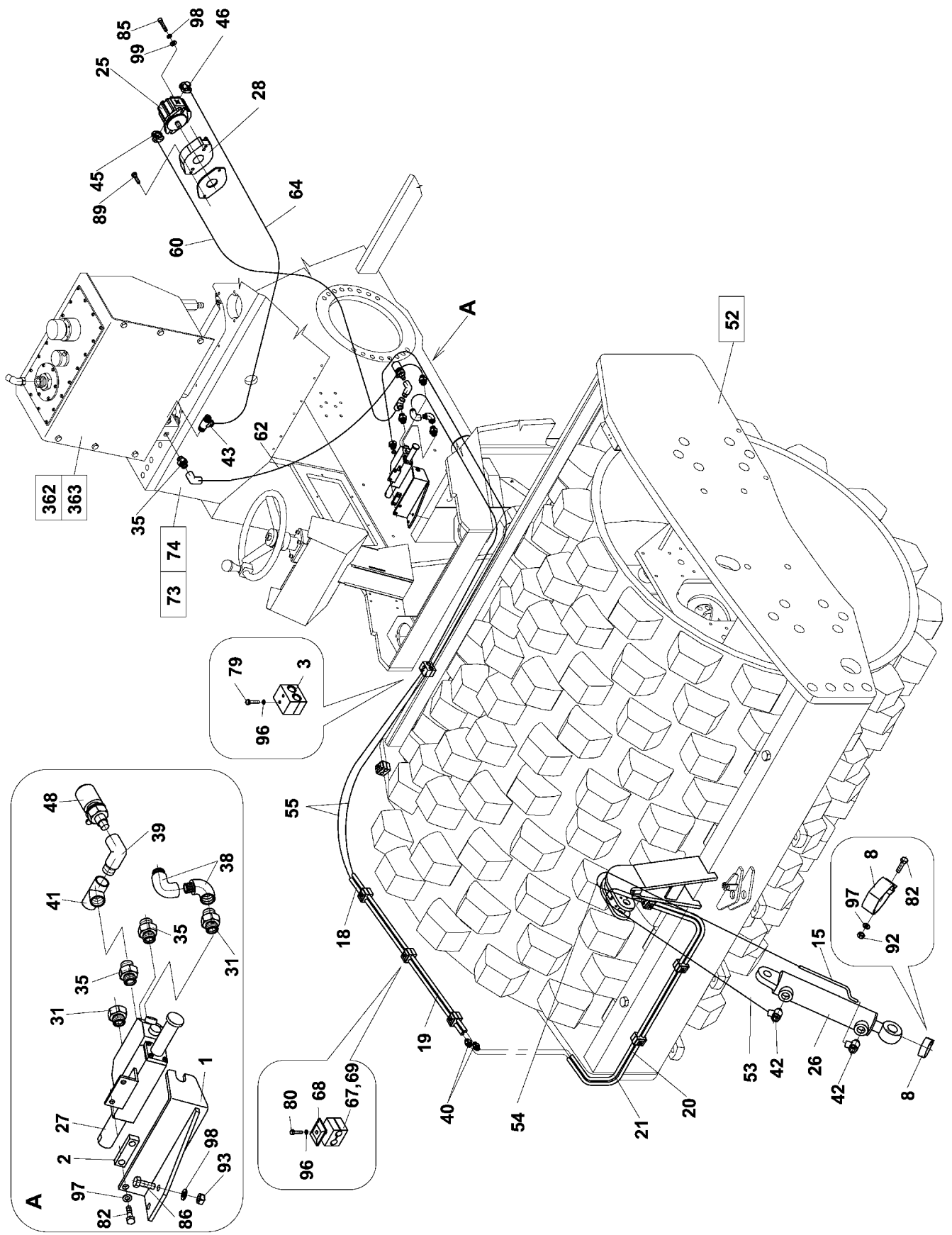

Group
Baugruppe

Spare Parts List

352 HYDRAULICS OF BLADE

Pos	Part Number Artikel	Quantity Menge	Weight Gewicht	Part Name Bezeichnung	Description Denominación	Denominazione Название	Název dílu
96	4-3174000061	9	0,001	SPRING WASHER FEDERRING	RONDELLE GROWER ARANDELA ELASTICA	RONDELLA ELASTICA ПРУЖИННАЯ ШАЙБА	PODLOŽKA PRUŽNÁ
97	4-3900017080	5	0,010	SPRING WASHER FEDERRING	RONDELLE GROWER ARANDELA ELASTICA	RONDELLA ELASTICA ПРУЖИННАЯ ШАЙБА	PODLOŽKA PRUŽNÁ
98	4-3900017100	4	0,010	WASHER UNTERLEGSCHEIBE	RONDELLE ARANDELA	RONDELLA ШАЙБА	PODLOŽKA
99	4-3170600100	2	0,001	WASHER UNTERLEGSCHEIBE	RONDELLE ARANDELA	RONDELLA ШАЙБА	PODLOŽKA

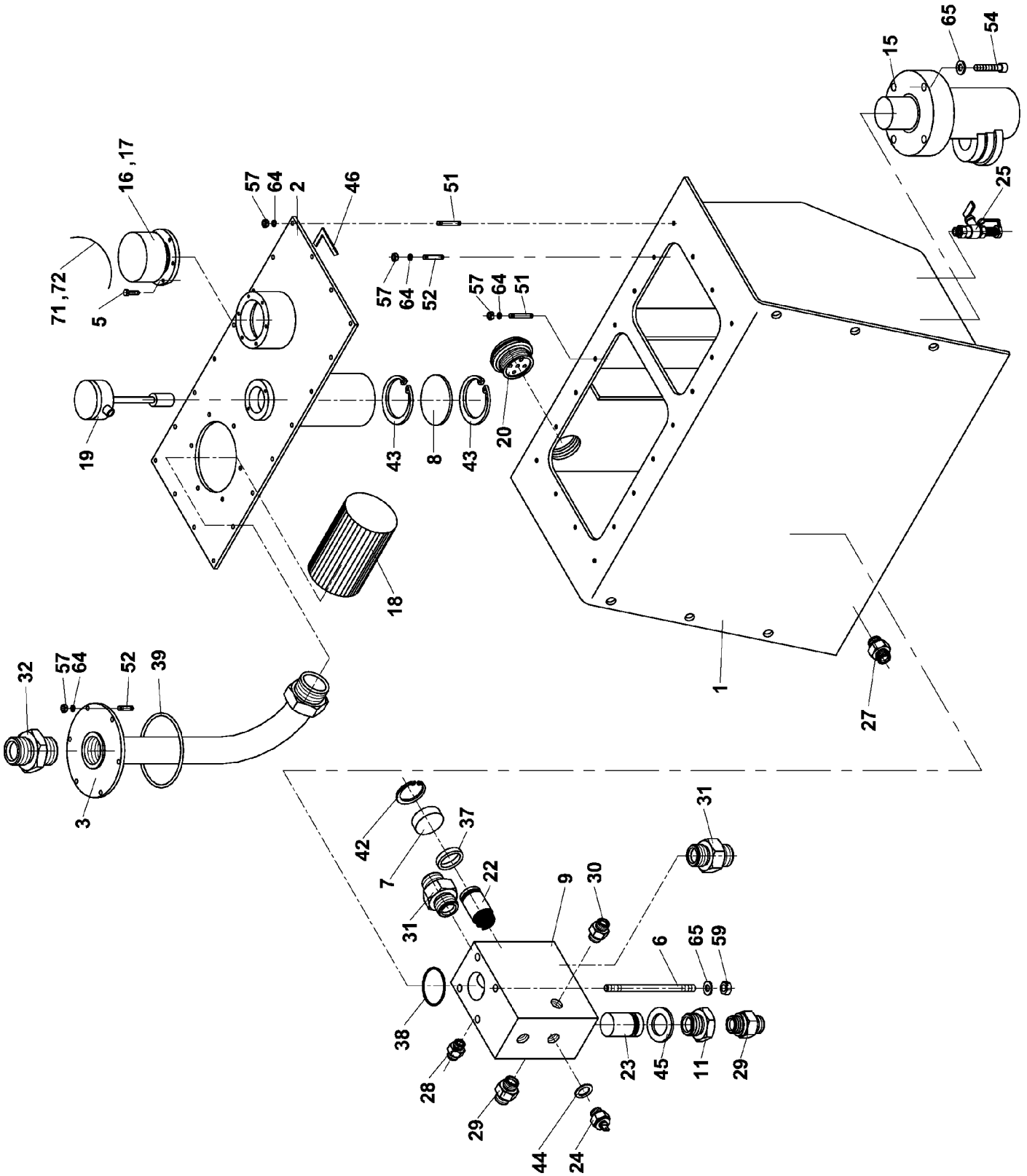

Group
Baugruppe

Spare Parts List
362 HYDRAULIC TANK

Pos	Part Number Artikel	Quantity Menge	Weight Gewicht	Part Name Bezeichnung	Description Denominación	Denominazione Название	Název dílu
0	4-5451050064	1	83,600	HYDRAULIC TANK HYDRAULIKBEHAELTER	RESERVOIR HYDRAUL DEPOSITO HIDRAULICO	SERVATOIO IMP. IDR. БАК ГИДРАВЛИЧЕСКИЙ	NÁDRŽ HYDRAULICKÁ
1	4-8300750135	1	0,000	TANK BEHAELTER	RESERVOIR TANQUE	CORPO SERVATOIO БАК	NÁDRŽ
2	4-8300750136	1	0,000	COVER DECKEL	COUVERCLE TAPA	COPERCHIO КРЫШКА	VÍKO
3	4-8300750137	1	0,000	FILTER HOLDER FILTERHALTER	PORTE FILTRE PORTAFILTRO	TUBAZIONE FILTRO ДЕРЖАТЕЛЬ ФИЛЬТРА	DRŽÁK FILTRU
5	4-438723	1	0,003	BOLT SCHRAUBE	VIS TORNILLO	VITE БОЛТ	ŠROUB
6	4-440859	4	0,060	BOLT STUD BOLZEN	BOULON EJE	PRIGIONIERO БОЛТ	SVORNIK
7	4-440860	1	0,070	PLUG STOPFEN	BOUCHON TAPON	TAPPO ПРОБКА	ZÁTKA
8	4-438732	1	0,120	BOTTOM BODEN	FOND FONDO	MANICOTTO ДНО	DNO
9	4-8300750138	1	0,000	CUBE WUERFEL	CUBE CUBO	CUBO КУБИК	KOSTKA
11	4-437267	1	0,100	REDUCING PIECE REDUZIERSTUECK	REDUCTION REDUCCION	RIDUZIONE РЕДУКЦИЯ	REDUCE
15	4-5451050032	1	5,500	SET LENKBLOCK	SERVODIRECTION SERVO-DIRECCION	SERVOCOMANDO АГРЕГАТ	AGREGÁT
16	4-5358500002	1	0,000	FILLER EINFUELLSTUTZEN	TUBULURE TUBULADURA DE CARGA	FLESSIBILE ЗАПРАВЧ. ОТВЕРСТИЕ	HRDLO PLNÍČÍ
17	4-5358500004	1	0,000	ACCESSORY ZUBEHOER	ATTACHEMENT EQUIPAMIENTO	ACCESSORIO ЗИП	PŘÍSLUŠENSTVÍ
18	4-5451050018	1	0,500	SUCTION STRAINER SAUGKORB	CREPINE ASPIRATION ALCACHOFA	SUCCHIEROLA ВСАЦЫВАЮЩ. КОРОБК	KOŠ SACÍ
19	4-5451050093	1	0,150	LEVEL GAUGE MESSSTAB	INDICATEUR INDICADOR NIVEL	INDICATORE DI LIVELL МЕРА	HLADINOMĚR
20	4-5536860012	1	0,030	OIL LEVEL GAUGE OELSTANDZEIGER	INDICATEUR INDICADOR DEL ACEITE	INDICATORE LIVELLO O МАСЛОУКАЗАТЕЛЬ	OLEJOZNAK
22	4-5358010206	1	0,000	THERMOREGULATOR THERMOREGLER	THERMOREGULATEUR TERMOREGULADOR	TERMOREGOLATORE ТЕРМОРЕГУЛЯТОР	TERMOREGULÁTOR
23	4-5451050016	1	0,090	VALVE VENTIL	SOUPAPE VALVULA	VALVOLA ВЕНТИЛЬ	VENTIL
24	4-5503580072	1	0,100	SENDING UNIT ABNEHMER	CAPEUR CAPTADOR	SENSORE ДАТЧИК	SNÍMAČ
25	4-5160571640	1	0,200	DRAIN VALVE VENTIL	SOUPAPE VALVULA	VALVOLA DRENAGGIO КЛАПАН	VENTIL VÝPUSTNÝ
27	4-5160670102	1	0,020	PLUG STOPFEN	BOUCHON TAPON	TAPPO ПРОБКА	ZÁTKA

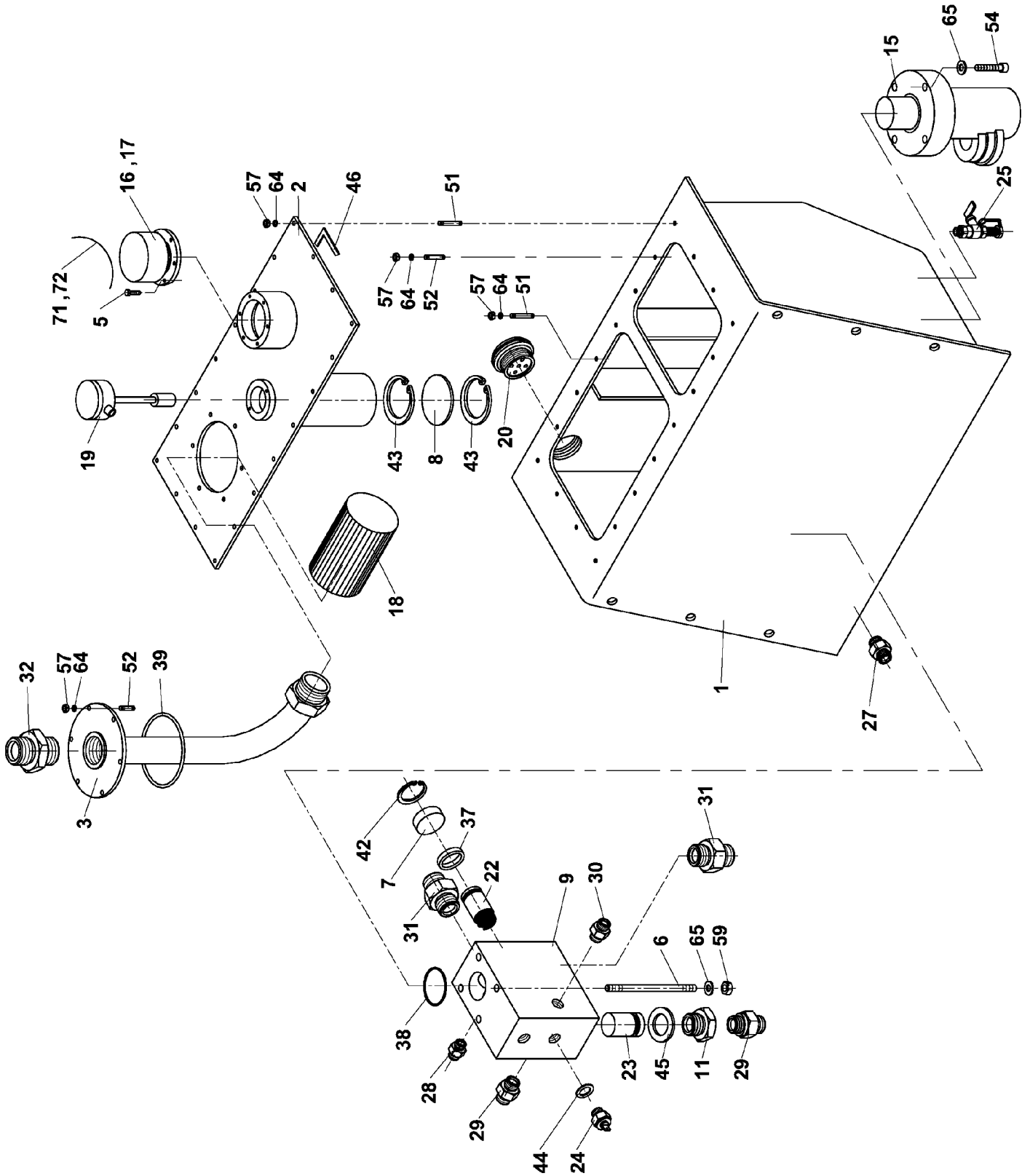

Group
Baugruppe

Spare Parts List
362 HYDRAULIC TANK

Pos	Part Number Artikel	Quantity Menge	Weight Gewicht	Part Name Bezeichnung	Description Denominazione	Denominazione Название	Název dílu
28	4-5160650059	1	0,000	CONNECTING PIPE ROHRSTUTZEN	TUBULURE TUBULADURA	RACCORDO МУФТА	HRDLO
29	4-5160650045	2	0,000	CONNECTING PIPE ROHRSTUTZEN	TUBULURE TUBULADURA	RACCORDO МУФТА	HRDLO
30	4-5160650066	1	0,000	CONNECTING PIPE ROHRSTUTZEN	TUBULURE TUBULADURA	RACCORDO МУФТА	HRDLO
31	4-5160650067	2	0,000	CONNECTING PIPE ROHRSTUTZEN	TUBULURE TUBULADURA	RACCORDO МУФТА	HRDLO
32	4-5160650091	1	0,500	CONNECTING PIPE ROHRSTUTZEN	TUBULURE TUBULADURA	RACCORDO МУФТА	HRDLO
37	4-6160142202	1	0,000	"O" RING RING	BAGUE ANILLO	ANELLO КОЛЬЦО	KROUŽEK O
38	4-6160142206	1	0,000	"O" RING RING	BAGUE ANILLO	ANELLO КОЛЬЦО	KROUŽEK O
39	4-6160142207	1	0,000	RING RING	BAGUE ANILLO	ANELLO КОЛЬЦО	KROUŽEK
42	4-5535010231	1	0,004	LOCKING RING SICHERUNGSRING	ANNEAU DE RETENUE ANILLO DE SEGURIDAD	ANELLO SICUREZZA СТОПОРНОЕ КОЛЬЦО	KROUŽEK POJISTNÝ
43	4-5535010272	2	0,050	LOCKING RING SICHERUNGSRING	ANNEAU DE RETENUE ANILLO DE SEGURIDAD	ANELLO SICUREZZA СТОПОРНОЕ КОЛЬЦО	KROUŽEK POJISTNÝ
44	4-6090010412	1	0,002	PACKING RING DICHTUNGSRING	BAGUE DE GARNITURE ANILLO DE EMPAQUE	CORREDO ANELLI УПЛОТНИТ КОЛЬЦО	KROUŽEK TĚSNÍČÍ
45	4-6090010420	1	0,004	PACKING RING DICHTUNGSRING	BAGUE DE GARNITURE ANILLO DE EMPAQUE	CORREDO ANELLI УПЛОТНИТ КОЛЬЦО	KROUŽEK TĚSNÍČÍ
46	4-690219	1	0,000	SEALING STRIP DICHTUNGSSTREIFEN	BANDE D'ÉTANCHEITE CINTA DE EMPAQUE	MASTRO TENUTA ЛЕНТА УПЛОТНИТЕЛЬНОЙ	PÁSKA TĚSNÍČÍ
51	4-3029506025	2	0,007	STUD BOLT BOLZENSCHRAUBE	GOUJON PRISONNIER PERNO PRISIONERO	PRIGIONIERO ШПИЛЬКА	ŠROUB ZÁVRTNÝ
52	4-3029506016	24	0,100	STUD BOLT BOLZENSCHRAUBE	GOUJON PRISONNIER PERNO PRISIONERO	PRIGIONIERO ШПИЛЬКА	ŠROUB ZÁVRTNÝ
54	4-3114308050	4	0,025	BOLT SCHRAUBE	VIS TORNILLO	VITE БОЛТ	ŠROUB
57	4-3048500060	26	0,002	NUT MUTTER	ECROU TUERCA	DADO ГАЙКА	MATICE
59	4-3048500080	4	0,005	NUT MUTTER	ECROU TUERCA	DADO ГАЙКА	MATICE
64	4-3174000061	26	0,001	SPRING WASHER FEDERRING	RONDELLE GROWER ARANDELA ELASTICA	RONDELLA ELASTICA ПРУЖИННАЯ ШАЙБА	PODLOŽKA PRUŽNÁ
65	4-3900017080	8	0,010	SPRING WASHER FEDERRING	RONDELLE GROWER ARANDELA ELASTICA	RONDELLA ELASTICA ПРУЖИННАЯ ШАЙБА	PODLOŽKA PRUŽNÁ
71	4-4100300011	1	0,100	SEAL PLOMBE	SIGNE DE SECURITE SEÑAL DE SEGURIDAD	DECALCOMANIA ЗНАК	PLOMBA

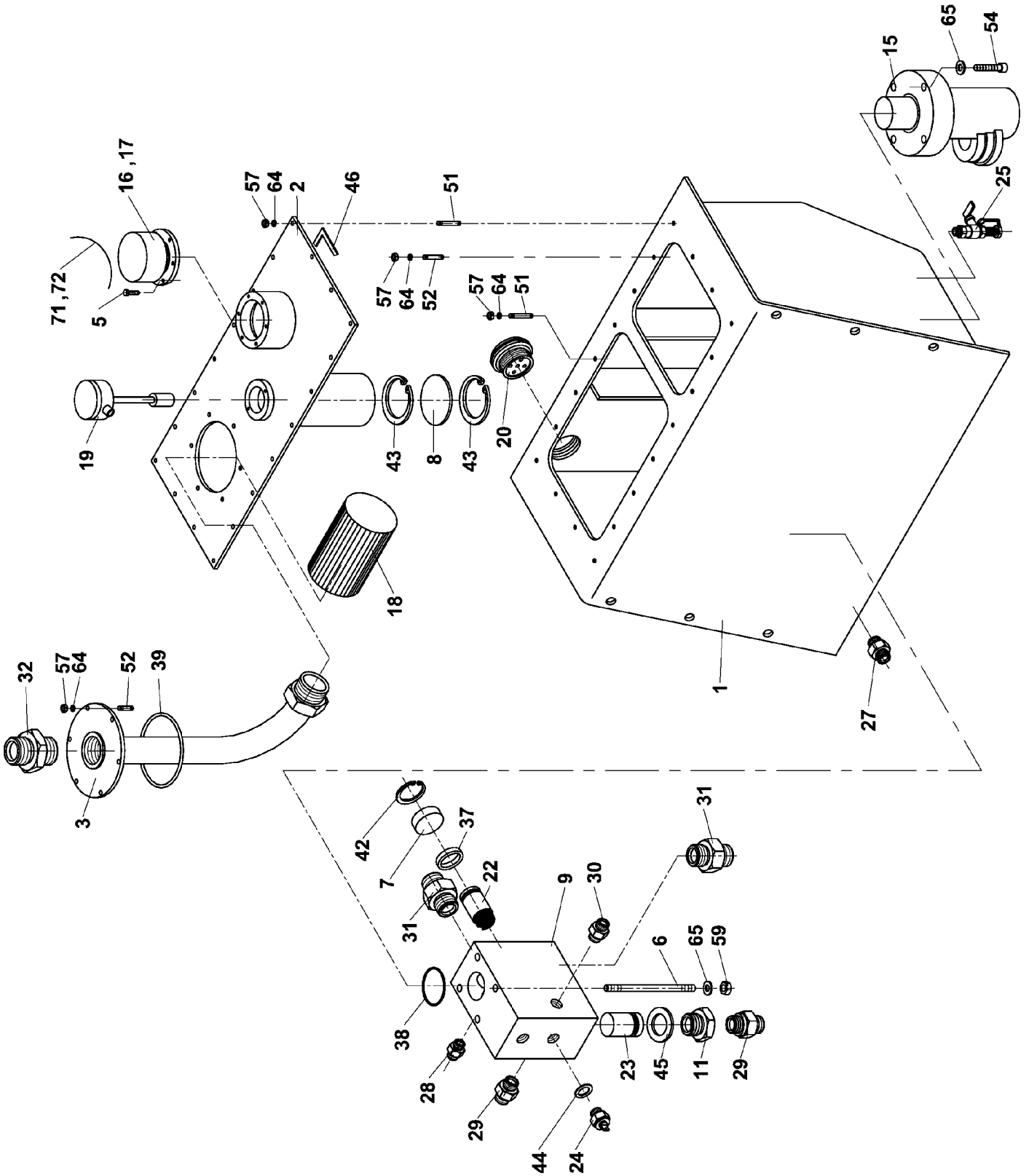

Spare Parts List

362 HYDRAULIC TANK

Group
Baugruppe

Pos	Part Number Artikel	Quantity Menge	Weight Gewicht	Part Name Bezeichnung	Description Denominación	Denominazione Название	Název dílu
72	4-690079	1	0,001	WIRE DRAHT	FIL ALAMBRE	CAVO ПРОВОЛОКА	DRÁT

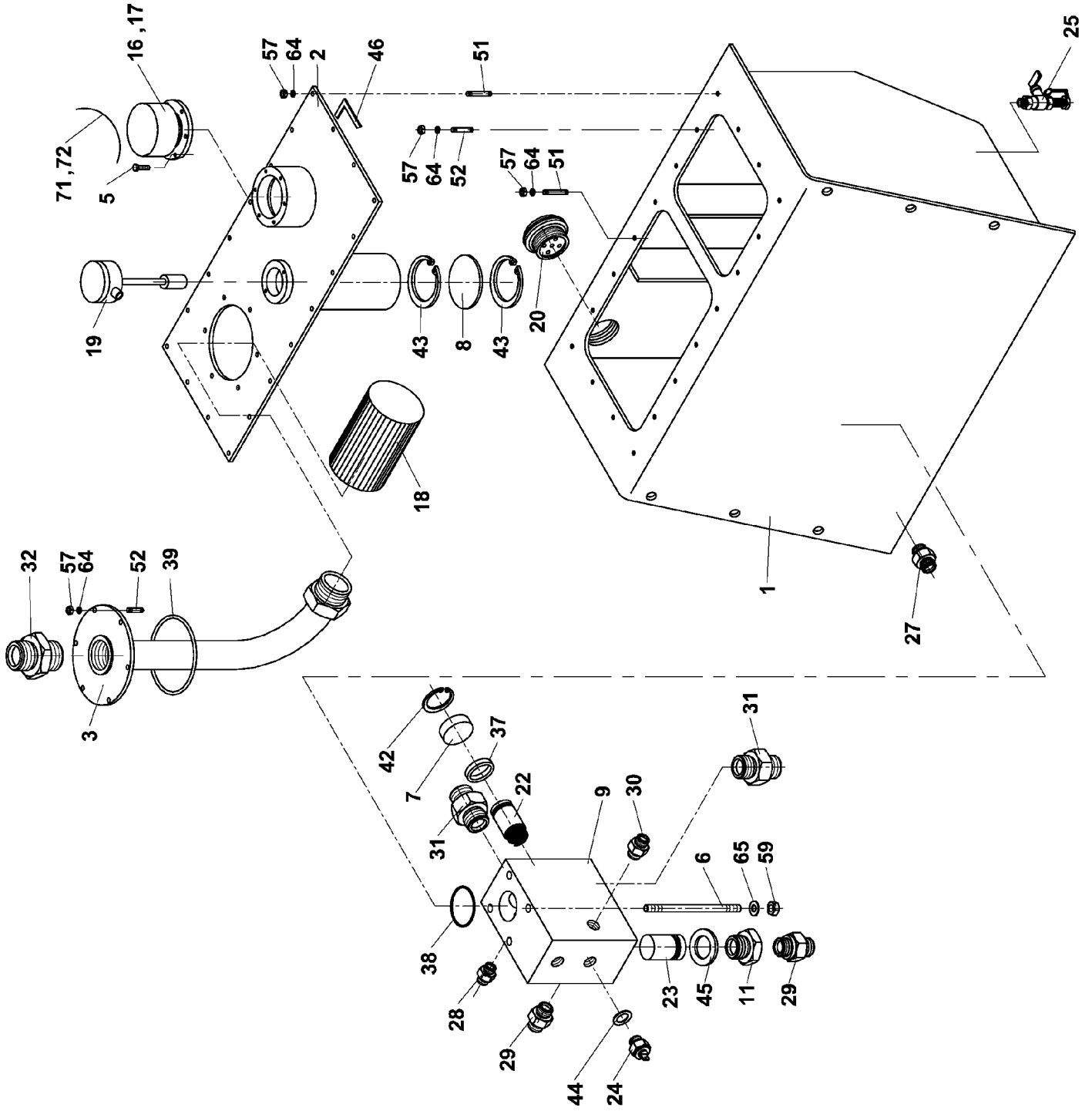

Group
Baugruppe

Spare Parts List
363 HYDRAULIC TANK

Pos	Part Number Artikel	Quantity Menge	Weight Gewicht	Part Name Bezeichnung	Description Denominación	Denominazione Название	Název dílu
0	4-5451050065	1	80,000	HYDRAULIC TANK HYDRAULIKBEHAELTER	RESERVOIR HYDRAUL DEPOSITO HIDRAULICO	SERVATOIO IMP. IDR. БАК ГИДРАВЛИЧЕСКИЙ	NADRŽ HYDRAULICKÁ
1	4-8300750134	1	0,000	TANK BEHAELTER	RESERVOIR TANQUE	CORPO SERVATOIO БАК	NADRŽ
2	4-8300750136	1	0,000	COVER DECKEL	COUVERCLE TAPA	COPERCHIO КРЫШКА	VÍKO
3	4-8300750137	1	0,000	FILTER HOLDER FILTERHALTER	PORTE FILTRE PORTAFILTRO	TUBAZIONE FILTRO ДЕРЖАТЕЛЬ ФИЛЬТРА	DRŽÁK FILTRU
5	4-438723	1	0,003	BOLT SCHRAUBE	VIS TORNILLO	VITE БОЛТ	ŠROUB
6	4-440859	4	0,060	BOLT STUD BOLZEN	BOULON EJE	PRIGIONIERO БОЛТ	SVORNIK
7	4-440860	1	0,070	PLUG STOPFEN	BOUCHON TAPON	TAPPO ПРОБКА	ZÁTKA
8	4-438732	1	0,120	BOTTOM BODEN	FOND FONDO	MANICOTTO ДНО	DNO
9	4-8300750138	1	0,000	CUBE WUERFEL	CUBE CUBO	CUBO КУБИК	KOSTKA
11	4-437267	1	0,100	REDUCING PIECE REDUZIERSTUECK	REDUCTION REDUCCION	RIDUZIONE РЕДУКЦИЯ	REDUCE
16	4-5358500002	1	0,000	FILLER EINFUELLSTUTZEN	TUBULURE TUBULADURA DE CARGA	FLESSIBILE ЗАПРАВЧ ОТВЕРСТИЕ	HRDLO PLNÍČI
17	4-5358500004	1	0,000	ACCESSORY ZUBEHOER	ATTACHEMENT EQUIPAMIENTO	ACCESSORIO ЗИП	PŘÍSLUŠENSTVÍ
18	4-5451050018	1	0,500	SUCTION STRAINER SAUGKORB	CREPINE ASPIRATION ALCACHOFA	SUCCHIEROLA ВСАЦЫВАЮЩ. КОРОБК	KOŠ SACÍ
19	4-5451050093	1	0,150	LEVEL GAUGE MESSSTAB	INDICATEUR INDICADOR NIVEL	INDICATORE DI LIVELL МЕРА	HLADINOMÉR
20	4-5536860012	1	0,030	OIL LEVEL GAUGE OELSTANDZEIGER	INDICATEUR INDICADOR DEL ACEITE	INDICATORE LIVELLO O МАСТОУКАЗАТЕЛЬ	OLEJOZNAK
22	4-5358010206	1	0,000	THERMOREGULATOR THERMOREGLER	THERMOREGULATEUR TERMOREGLADOR	TERMOREGOLATORE ТЕРМОРЕГУЛЯТОР	TERMOREGULÁTOR
23	4-5451050016	1	0,090	VALVE VENTIL	SOUPAPE VALVULA	VALVOLA ВЕНТИЛЬ	VENTIL
24	4-5503580072	1	0,100	SENDING UNIT ABNEHMER	CAPTEUR CAPTADOR	SENSORE ДАТЧИК	SNÍMAČ
25	4-5160571640	1	0,200	DRAIN VALVE VENTIL	SOUPAPE VALVULA	VALVOLA DRENAGGIO КЛАПАН	VENTIL VYPUSTNY
27	4-5160650106	1	0,022	CONNECTING PIPE ROHRSTUTZEN	TUBULURE TUBULADURA	RACCORDO МУФТА	HRDLO
28	4-5160650059	1	0,000	CONNECTING PIPE ROHRSTUTZEN	TUBULURE TUBULADURA	RACCORDO МУФТА	HRDLO

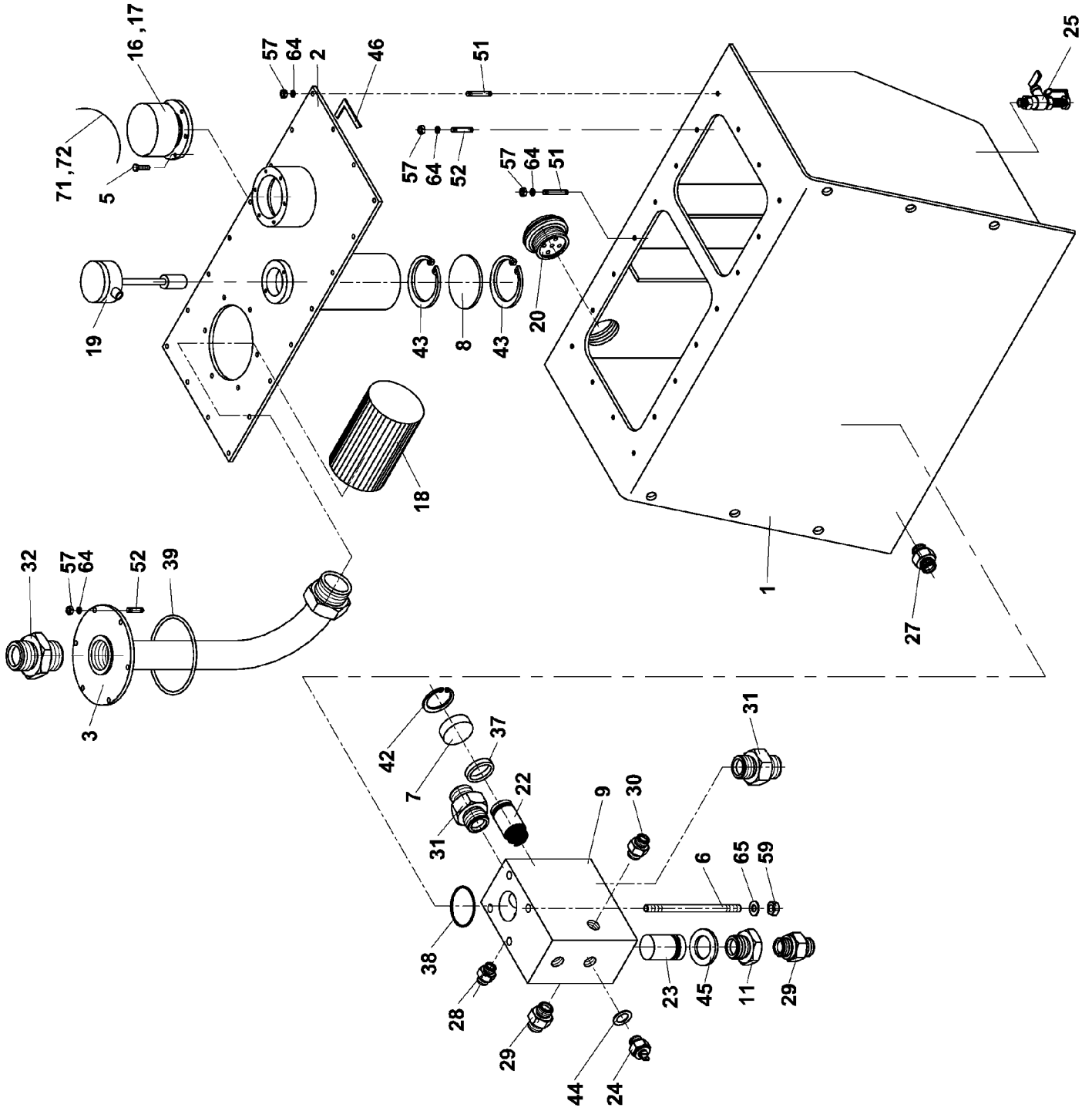

Spare Parts List

363 HYDRAULIC TANK

Group
Baugruppe

Pos	Part Number Artikel	Quantity Menge	Weight Gewicht	Part Name Bezeichnung	Description Denominación	Denominazione Название	Název dílu
29	4-5160650045	2	0,000	CONNECTING PIPE ROHRSTUTZEN	TUBULURE TUBULADURA	RACCORDO МУФТА	HRDLO
30	4-5160650066	1	0,000	CONNECTING PIPE ROHRSTUTZEN	TUBULURE TUBULADURA	RACCORDO МУФТА	HRDLO
31	4-5160650067	2	0,000	CONNECTING PIPE ROHRSTUTZEN	TUBULURE TUBULADURA	RACCORDO МУФТА	HRDLO
32	4-5160650091	1	0,500	CONNECTING PIPE ROHRSTUTZEN	TUBULURE TUBULADURA	RACCORDO МУФТА	HRDLO
37	4-6160142202	1	0,000	"O" RING RING	BAGUE ANILLO	ANELLO КОЛЬЦО	KROUŽEK O
38	4-6160142206	1	0,000	"O" RING RING	BAGUE ANILLO	ANELLO КОЛЬЦО	KROUŽEK O
39	4-6160142207	1	0,000	RING RING	BAGUE ANILLO	ANELLO КОЛЬЦО	KROUŽEK
42	4-5535010231	1	0,004	LOCKING RING SICHERUNGSRING	ANNEAU DE RETENUE ANILLO DE SEGURIDAD	ANELLO SICUREZZA СТОПОРНОЕ КОЛЬЦО	KROUŽEK POJISTNÝ
43	4-5535010272	2	0,050	LOCKING RING SICHERUNGSRING	ANNEAU DE RETENUE ANILLO DE SEGURIDAD	ANELLO SICUREZZA СТОПОРНОЕ КОЛЬЦО	KROUŽEK POJISTNÝ
44	4-6090010412	1	0,002	PACKING RING DICHTUNGSRING	BAGUE DE GARNITURE ANILLO DE EMPAQ.	CORREDO ANELLI УПЛОТНИТ КОЛЬЦО	KROUŽEK TĚSNÍCÍ
45	4-6090010420	1	0,004	PACKING RING DICHTUNGSRING	BAGUE DE GARNITURE ANILLO DE EMPAQ.	CORREDO ANELLI УПЛОТНИТ КОЛЬЦО	KROUŽEK TĚSNÍCÍ
46	4-690219	1	0,000	SEALING STRIP DICHTUNGSSSTREIFEN	BANDE D'ÉTANCHEITE CINTA DE EMPAQUE	MASTRO TENUTA ЛЕПТА УПЛОТНИТЕЛЪН.	PÁSKA TĚSNÍCÍ
51	4-3029506025	2	0,007	STUD BOLT BOLZENSCHRAUBE	GOUJON PRISONNIER PERNO PRISIONERO	PRIGIONIERO ШПИЛЬКА	ŠROUB ZÁVRTNÝ
52	4-3029506016	24	0,100	STUD BOLT BOLZENSCHRAUBE	GOUJON PRISONNIER PERNO PRISIONERO	PRIGIONIERO ШПИЛЬКА	ŠROUB ZÁVRTNÝ
57	4-3048500060	26	0,002	NUT MUTTER	ECROU TUERCA	DADO ГАЙКА	MATICE
59	4-3048500080	4	0,005	NUT MUTTER	ECROU TUERCA	DADO ГАЙКА	MATICE
64	4-3174000061	26	0,001	SPRING WASHER FEDERRING	RONDELLE GROWER ARANDELA ELASTICA	RONDELLA ELASTICA ПРУЖИННАЯ ШАЙБА	PODLOŽKA PRUŽNÁ
71	4-4100300011	1	0,100	SEAL PLOMBE	SIGNE DE SECURITE SEÑAL DE SEGURIDAD	DECALCOMANIA ЗНАК	PLOMBA
72	4-690079	1	0,001	WIRE DRAHT	FIL ALAMBRE	CAVO ПРОВОЛОКА	DRÁT

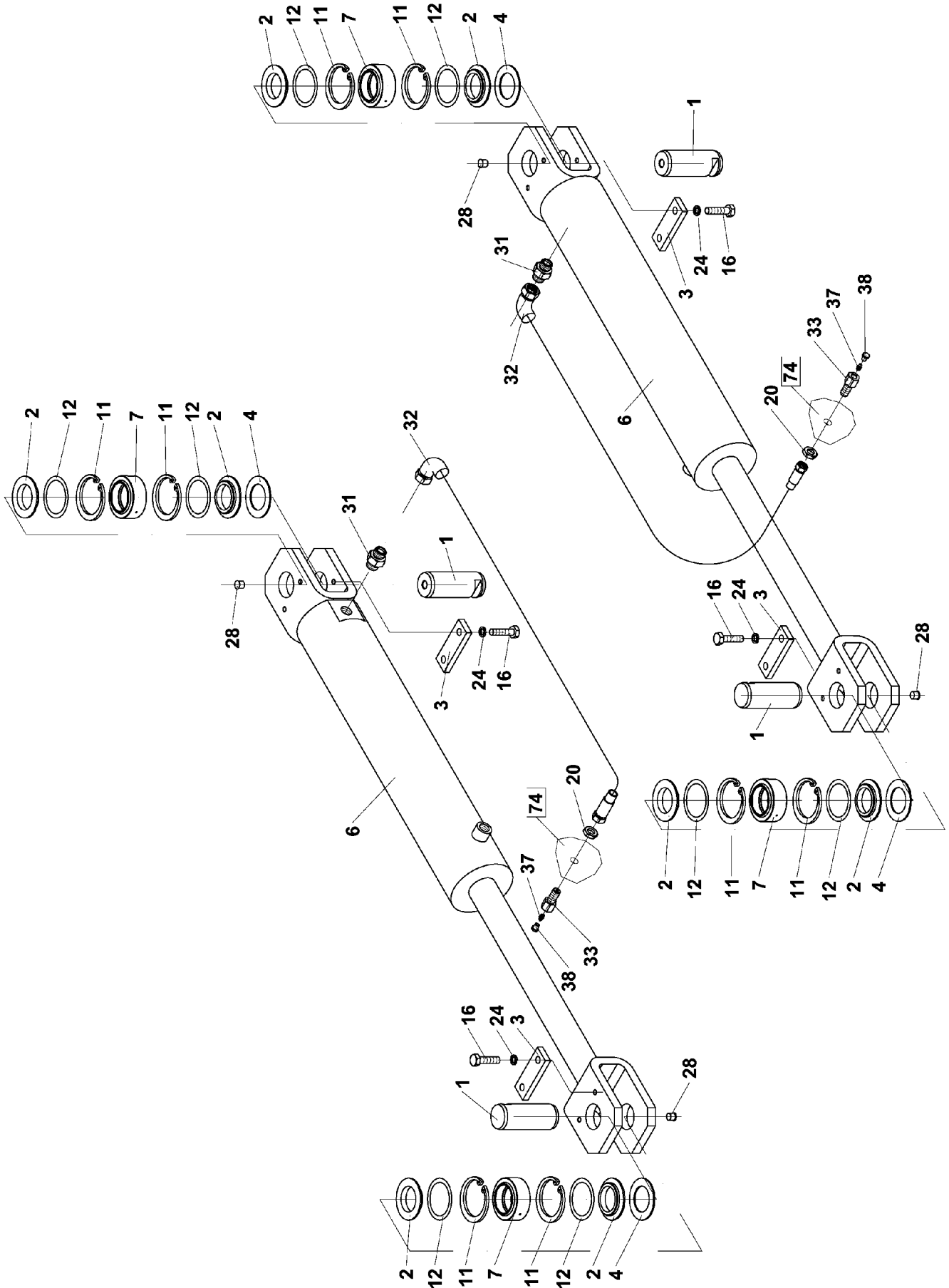

Group
Baugruppe

Spare Parts List

372 STEERING CYLINDER

Pos	Part Number Artikel	Quantity Menge	Weight Gewicht	Part Name Bezeichnung	Description Denominación	Denominazione Название	Název dílu
0	4-107182	1	68,500	STEERING CYLINDER STEUERZYLINDER	CYLINDRE DIRECTION CILINDRO CONDUCCION	CILINDRO DI STERZO ГИДРОЦИЛИНД УПРАВЛ.	VÁLCE ŘÍZENÍ
1	4-323995	4	1,100	PIN SCHANIERSTIFT	TOURILLON GORRON	PORTE ЦАПФА	ČEP
2	4-442940	8	0,100	RING RING	BAGUE ANILLO	ANELLO КОЛЬЦО	KROUŽEK
3	4-433269	4	0,188	PACKING PIECE LASCHE	CALE PIEZA ADICIONAL	PIASTRINA НАКЛАДКА	PŘÍLOŽKA
4	4-443094	2	0,030	RING RING	BAGUE ANILLO	ANELLO КОЛЬЦО	KROUŽEK
6	4-5451180162	2	30,000	HYDROMOTOR HYDROMOTOR	HYDROMOTEUR HIDROMOTOR	MOTORE IDRAULICO ГИДРОДВИГАТЕЛЬ	HYDROMOTOR
7	4-5462000018	4	0,320	JOINT BEARING GELENKLAGER	PALIER A JOINT COJINETE DE BASCULA	BUSSOLA STERZO ШАРНИРНЫЙ ПОДШИП.	LOŽISKO KLOUBOVÉ
11	4-5535010262	8	0,011	LOCKING RING SICHERUNGSRING	ANNEAU DE RETENUE ANILLO DE SEGURIDAD	ANELLO SICUREZZA СТОПОРНОЕ КОЛЬЦО	KROUŽEK POJISTNÝ
12	4-6160140143	8	0,008	RING RING	BAGUE ANILLO	ANELLO КОЛЬЦО	KROUŽEK
16	4-3002510025	8	0,026	BOLT SCHRAUBE	VIS TORNILLO	VITE БОЛТ	ŠROUB
20	4-3140315120	2	0,010	NUT MUTTER	ECROU TUERCA	DADO ГАЙКА	MATICE
24	4-3900017100	8	0,010	WASHER UNTERLEGSCHIEBE	RONDELLE ARANDELA	RONDELLA ШАЙБА	PODLOŽKA
28	4-5358570055	4	0,003	BLINDING PIECE STOPFEN	BRIDE D AVEUGLEMENT OBTURADOR	VITE ФЛАНЕЦ	ZÁSLEPKA
31	4-5160650075	2	0,000	CONNECTING PIPE ROHRSTUTZEN	TUBULURE TUBULADURA	RACCORDO МУФТА	HRDLO
32	4-5160571788	2	0,500	HOSE SCHLAUCH	TUYAU MANGUERA	FLESSIBILE ШЛАГ	HADICE
33	4-5160571787	2	0,100	GROMMET TULLE	ISOLATEUR D ENTREE AISLADOR TUBULAR	PROTEZIONE ПРОХОДНОЙ ИЗОЛЯТ	PRŮCHODKA
37	4-5536210006	4	0,006	GREASE NIPPLE SCHMIERBUCHSE	GRAISSEUR ENGRASADOR	INGRASSATORE СМАЗОЧНАЯ ГОЛОВКА	HLAVICE MAZACÍ
38	4-5358030042	4	0,002	CAP KAPPE	CHAPEAU CAPERRUZA	PROTEZIONE INGRASS. КОЛПАЧОК	ČEPIČKA

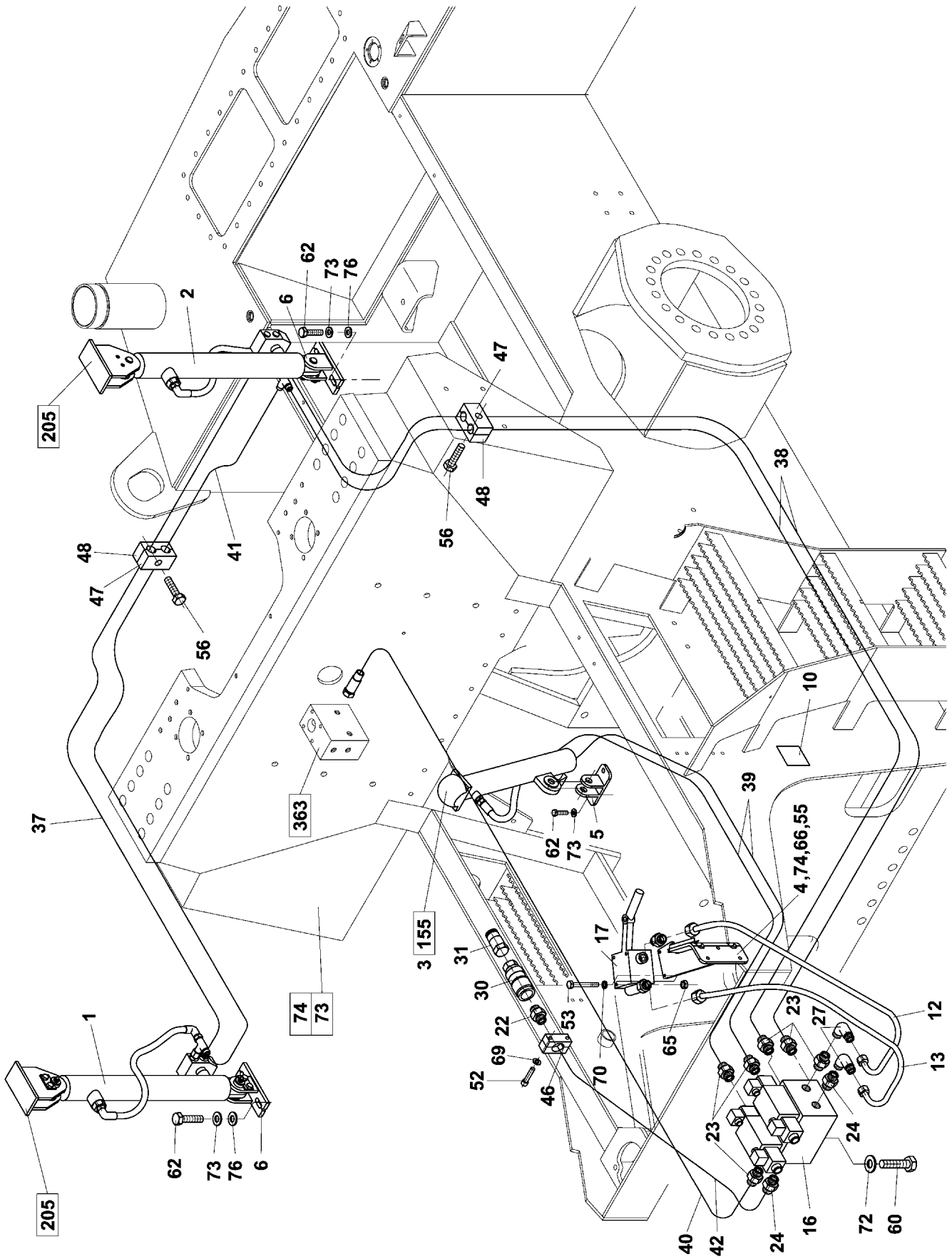

Group
Baugruppe

Spare Parts List

381 HYDR.SYST.OF LIFTING

Pos	Part Number Artikel	Quantity Menge	Weight Gewicht	Part Name Bezeichnung	Description Denominacion	Denominazione Название	Název dílu
0	4-106822	1	40,730	HYDR.SYST.OF LIFTING НЕБЕГГИДРАУЛИК	HYDRAULIQ.DE LEVEE ГИДРАУЛИКА	IMPIANTO IDR. SOLLEV ГИДРОСИСТЕМА ПОДЪЕМА	HYDRAULIKA ZVEDANI
1	4-209731	1	5,580	HYDROMOTOR HYDROMOTOR	HYDROMOTEUR HIDROMOTOR	MOTORE IDRAULICO ГИДРОДВИГАТЕЛЬ	HYDROMOTOR
2	4-209755	1	5,730	HYDROMOTOR HYDROMOTOR	HYDROMOTEUR HIDROMOTOR	MOTORE IDRAULICO ГИДРОДВИГАТЕЛЬ	HYDROMOTOR
3	4-209756	1	7,130	HYDROMOTOR HYDROMOTOR	HYDROMOTEUR HIDROMOTOR	MOTORE IDRAULICO ГИДРОДВИГАТЕЛЬ	HYDROMOTOR
4	4-323949	1	2,700	HOLDER HALTER	SUPPORT SUJETADOR	SUPPORTO ДЕРЖАВКА	DRŽÁK
5	4-324082	1	0,600	FRONT BRACKET VORDERE KONSOLE	CONSOLE AVANT CONSOLA ANTERIOR	SUPPORTO ANTERIORE КОНСОЛЬ ПЕРЕДНЯЯ	KONZOLA PŘEDNI
6	4-323948	2	1,000	BRACKET KONSOLE	CONSOLE CONSOLA	SUPPORTO КОНСОЛЬ	KONZOLA
10	4-6531012238	1	0,001	SYMBOL SINNBILD	SYMBOLS SIMBOLOS	DECALCOMANIA СИМБОЛ	SYMBOL
12	4-613674	1	0,100	PIPE ROHR	TUYAU TUBO	TUBO RIGIDO ТРУБКА	TRUBKA
13	4-613675	1	0,100	PIPE ROHR	TUYAU TUBO	TUBO RIGIDO ТРУБКА	TRUBKA
16	4-5451050031	1	6,400	BLOCK BLOCK	BLOCK BLOQUE	BLOCCETTO БЛОК	BLOK ZVEDANI
17	4-5451080041	1	5,000	HAND PUMP HANDPUMPE	POMPE A MAIN BOMBA DE MANO	POMPA РУЧНОЙ НАСОС	ČERPADLO RUČNÍ
22	4-5160650126	1	0,030	CONNECTING PIPE ROHRSTUTZEN	TUBULURE TUBULADURA	RACCORDO МУФТА	HRDLO
23	4-5160650139	6	0,050	CONNECTING PIPE ROHRSTUTZEN	TUBULURE TUBULADURA	RACCORDO МУФТА	HRDLO
24	4-5160650140	2	0,080	CONNECTING PIPE ROHRSTUTZEN	TUBULURE TUBULADURA	RACCORDO МУФТА	HRDLO
27	4-5160670076	2	0,000	COUPLING KUPPLUNG	ACCOUPLIMENT EMBRAGUE	RACCORDO МУФТА	SPOJKA
30	4-5358050081	1	0,000	FAST COUPLING KUPPLUNG	ACCOUPLIMENT EMBRAGUE	ATTACCO RAPIDO МУФТА	RYCHLOSPOJKA
31	4-5160670048	1	0,050	COVER ABDECKUNG	COUVERCLE CUBIERTA	COPERCHIO КОЖУХ	KRYTKA
37	4-5160571862	1	0,300	HOSE SCHLAUCH	TUYAU MANGUERA	FLESSIBILE ШЛАГ	HADICE
38	4-5160571139	2	0,500	HOSE SCHLAUCH	TUYAU MANGUERA	FLESSIBILE ШЛАГ	HADICE
39	4-5160571140	2	0,150	HOSE SCHLAUCH	TUYAU MANGUERA	FLESSIBILE ШЛАГ	HADICE

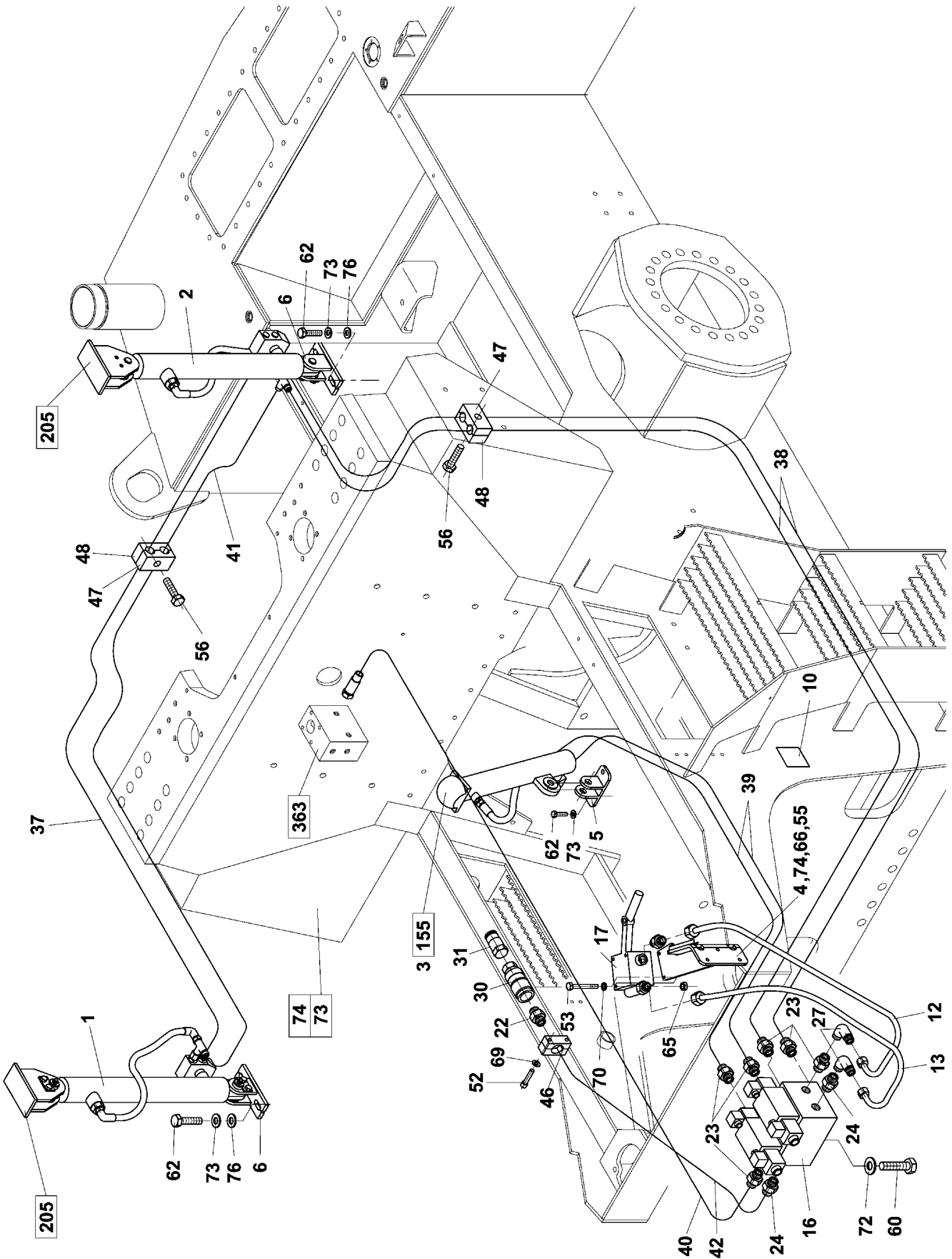

Group
Baugruppe

Spare Parts List

381 HYDR.SYST.OF LIFTING

Pos	Part Number Artikel	Quantity Menge	Weight Gewicht	Part Name Bezeichnung	Description Denominación	Denominazione Название	Název dílu
40	4-5160571047	1	0,300	HOSE SCHLAUCH	TUYAU MANGUERA	FLESSIBILE ШЛАГ	HADICE
41	4-5160571863	1	0,300	HOSE SCHLAUCH	TUYAU MANGUERA	FLESSIBILE ШЛАГ	HADICE
42	4-5160571796	1	0,300	HOSE SCHLAUCH	TUYAU MANGUERA	FLESSIBILE ШЛАГ	HADICE
46	4-5358050034	1	0,050	SLEEVE HUELSE	MANCHON ABRAZADORA	MANICOTTO ОБОЙМА	OBJIMKA
47	4-5358050076	2	0,010	SLEEVE HUELSE	MANCHON ABRAZADORA	MANICOTTO ОБОЙМА	OBJIMKA
48	4-5358050032	2	0,050	COVER DECKEL	COUVERGLE TAPA	COPERCHIO КРЫШКА	VÍČKO
52	4-3114306030	2	0,008	BOLT SCHRAUBE	VIS TORNILLO	VITE БОЛТ	ŠROUB
53	4-3001506070	3	0,010	BOLT SCHRAUBE	VIS TORNILLO	VITE БОЛТ	ŠROUB
55	4-3001508028	3	0,015	BOLT SCHRAUBE	VIS TORNILLO	VITE БОЛТ	ŠROUB
56	4-3001508035	2	0,019	BOLT SCHRAUBE	VIS TORNILLO	VITE БОЛТ	ŠROUB
60	4-3001510045	2	0,035	BOLT SCHRAUBE	VIS TORNILLO	VITE БОЛТ	ŠROUB
62	4-3002512030	6	0,038	BOLT SCHRAUBE	VIS TORNILLO	VITE БОЛТ	ŠROUB
65	4-3048500060	3	0,002	NUT MUTTER	ECROU TUERCA	DADO ГАЙКА	MATICE
66	4-3048500080	3	0,005	NUT MUTTER	ECROU TUERCA	DADO ГАЙКА	MATICE
69	4-3170200064	2	0,001	WASHER UNTERLEGSCHIEBE	RONDELLE ARANDELA	RONDELLA ШАЙБА	PODLOŽKA PŘESNÁ
70	4-3174000061	3	0,001	SPRING WASHER FEDERRING	RONDELLE GROWER ARANDELA ELASTICA	RONDELLA ELASTICA ПРУЖИННАЯ ШАЙБА	PODLOŽKA PRUŽNÁ
72	4-3900017100	2	0,010	WASHER UNTERLEGSCHIEBE	RONDELLE ARANDELA	RONDELLA ШАЙБА	PODLOŽKA
73	4-3900017120	6	0,003	WASHER UNTERLEGSCHIEBE	RONDELLE ARANDELA	RONDELLA ШАЙБА	PODLOŽKA
74	4-3900017080	3	0,010	SPRING WASHER FEDERRING	RONDELLE GROWER ARANDELA ELASTICA	RONDELLA ELASTICA ПРУЖИННАЯ ШАЙБА	PODLOŽKA PRUŽNÁ
76	4-3679600130	4	0,030	WASHER UNTERLEGSCHIEBE	RONDELLE ARANDELA	RONDELLA ШАЙБА	PODLOŽKA

381-1

HYDROMOTOR
HYDROMOTOR
HYDROMOTEUR

HIDROMOTOR
MOTORE IDRAULICO
ГИДРОДВИГАТЕЛЬ
HYDROMOTOR

ASC 150

209731

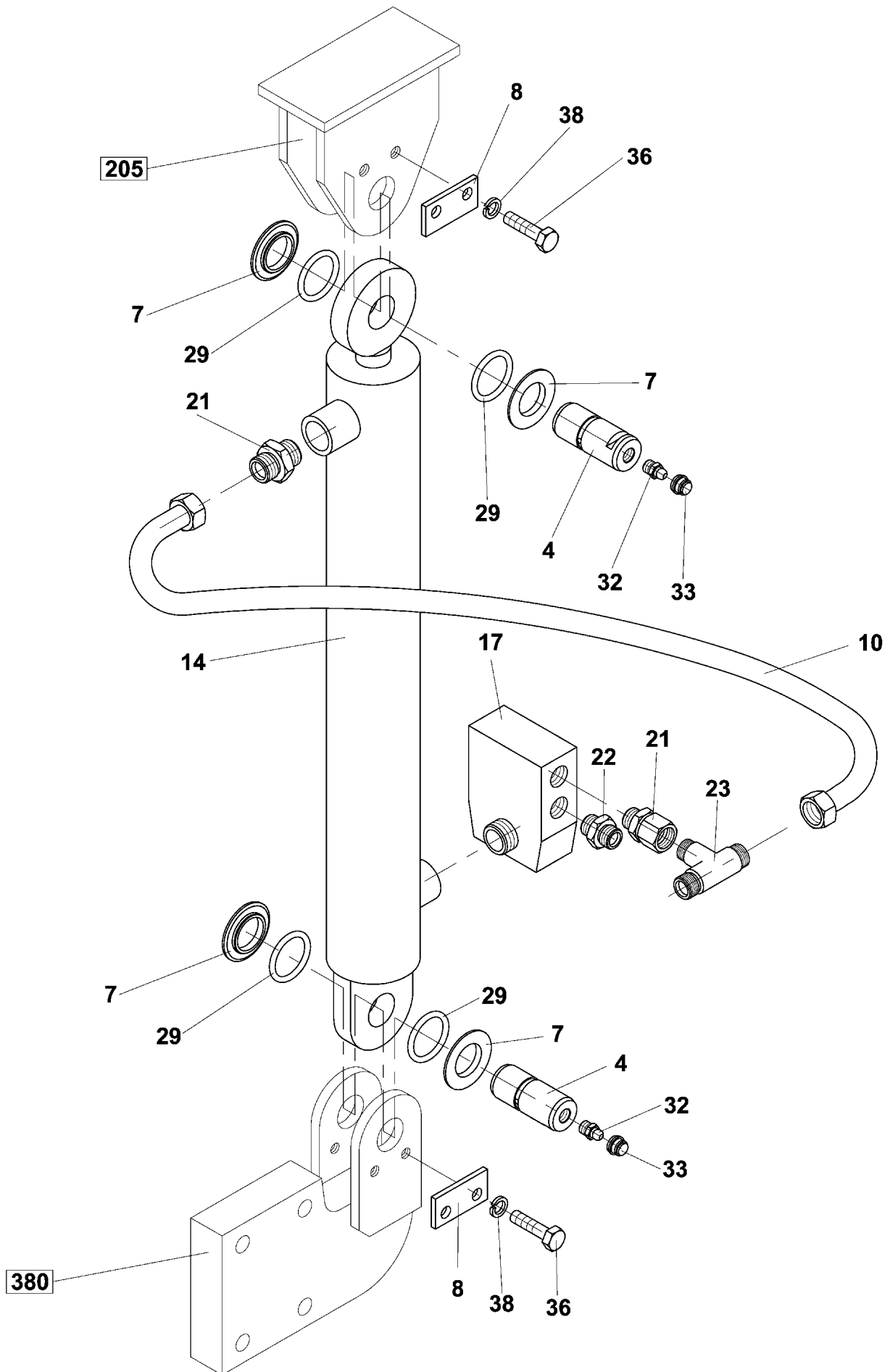

Spare Parts List

381-1 HYDROMOTOR

Group
Baugruppe

Pos	Part Number Artikel	Quantity Menge	Weight Gewicht	Part Name Bezeichnung	Description Denominación	Denominazione Название	Název dílu
0	4-209731	1	5,580	HYDROMOTOR HYDROMOTOR	HYDROMOTEUR HIDROMOTOR	MOTORE IDRAULICO ГИДРОДВИГАТЕЛЬ	HYDROMOTOR
4	4-433692	2	0,160	PIN SCHANIERSTIFT	TOURILLON GORRON	PORTE ЦАПФА	ČEP
7	4-433691	4	0,020	INSERT EINLAGE	INSERTION INSERCIÓN	INSERTO ВСТАВКА	VLOŽKA
8	4-433695	2	0,040	PACKING PIECE LASCHE	CALE PIEZA ADICIONAL	PIASTRINA НАКЛАДКА	PŘÍLOŽKA
10	4-613372	1	0,050	PIPE ROHR	TUYAU TUBO	TUBO RIGIDO ТРУБКА	TRUBKA
14	4-5451180140	1	3,000	HYDROMOTOR HYDROMOTOR	HYDROMOTEUR HIDROMOTOR	MOTORE IDRAULICO ГИДРОДВИГАТЕЛЬ	HYDROMOTOR
17	4-5451080091	1	0,000	HYDRAULIC LOCK ROHRBRUCHSICHERUNG	VERROU HYDRAUL. CERRADURA HIDRAULICA	VALVOLA DI BLOCCO ГИДР.ЗАМОК	ZÁMEK HYDRAULICKÝ
21	4-5160650106	2	0,022	CONNECTING PIPE ROHRSTUTZEN	TUBULURE TUBULADURA	RACCORDO МУФТА	HRDLO
22	4-5160650127	1	0,050	CONNECTING PIPE ROHRSTUTZEN	TUBULURE TUBULADURA	RACCORDO МУФТА	HRDLO
23	4-5160660091	1	0,050	COUPLING T KUPPLUNG T	ACCOUPLLEMENT T ACOPLAMIENTO T	RACCORDO A T ТРОЙНИК T	SPOJKA TVARU T
29	4-6160140046	4	0,050	RING RING	BAGUE ANILLO	ANELLO КОЛЬЦО	KROUŽEK
32	4-5536210006	2	0,006	GREASE NIPPLE SCHMIERBUCHSE	GRAISSEUR ENGRASADOR	INGRASSATORE СМАЗОЧНАЯ ГОЛОВКА	HLAVICE MAZACÍ
33	4-5358030042	2	0,002	CAP KAPPE	CHAPEAU CAPERUZA	PROTEZIONE INGRASS. КОЛПАЧОК	ČEPIČKA
36	4-3002508012	4	0,010	BOLT SCHRAUBE	VIS TORNILLO	VITE БОЛТ	ŠROUB
38	4-3900017080	4	0,010	SPRING WASHER FEDERRING	RONDELLE GROWER ARANDELA ELASTICA	RONDELLA ELASTICA ПРУЖИННАЯ ШАЙБА	PODLOŽKA PRUŽNÁ

381-1-14

HYDROMOTOR
HYDROMOTOR
HYDROMOTEUR

HIDROMOTOR
MOTORE IDRAULICO
ГИДРОДВИГАТЕЛЬ
HYDROMOTOR

ASC 150

5451180140

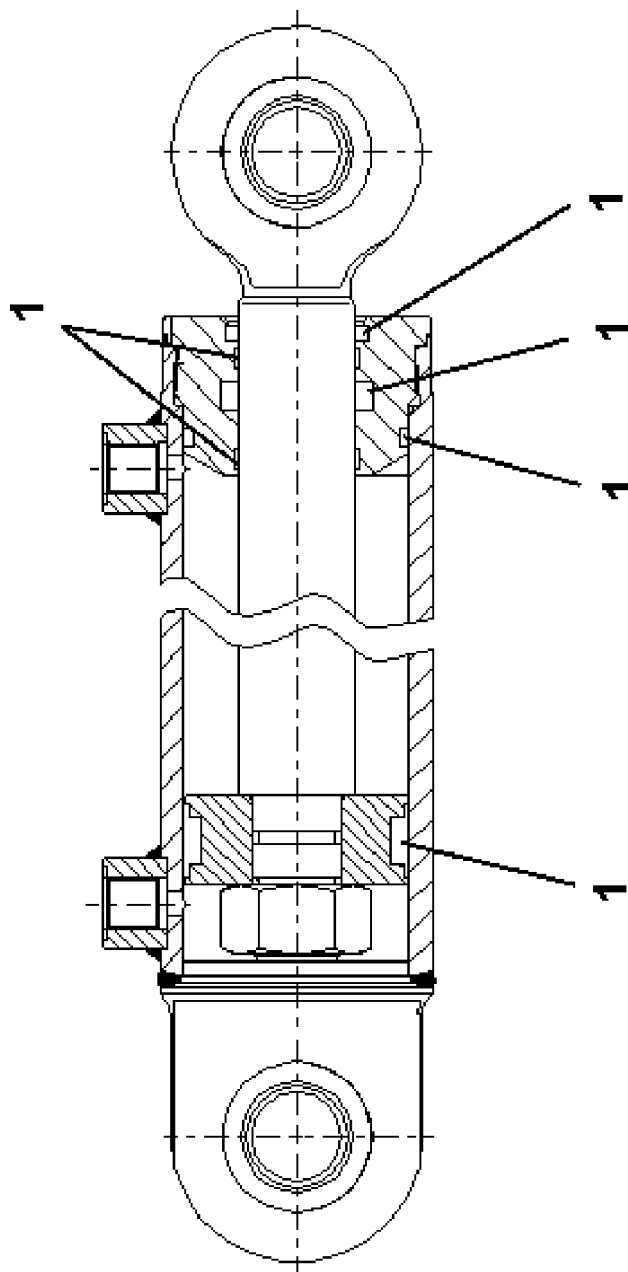

Group
Baugruppe

Spare Parts List

381-1-14 HYDROMOTOR

Pos	Part Number Artikel	Quantity Menge	Weight Gewicht	Part Name Bezeichnung	Description Denominación	Denominazione Название	Název dílu
0	4-5451180140	1	3,000	HYDROMOTOR HYDROMOTOR	HYDROMOTEUR HIDROMOTOR	MOTORE IDRAULICO ГИДРОДВИГАТЕЛЬ	HYDROMOTOR
1	4-8300610082	1	0,400	HYDRAULIC SEALING HYDRAULIKDICHTUNG	GARNITURE POUR HYDR OBTUR. PARA HIDRAUL.	GUARNIZIONE УПЛОТНЕНИЕ ГИДРОЦИЛ	SADA TĚSNĚNÍ

381-2

HYDROMOTOR
HYDROMOTOR
HYDROMOTEUR

HIDROMOTOR
MOTORE IDRAULICO
ГИДРОДВИГАТЕЛЬ
HYDROMOTOR

ASC 150

209755

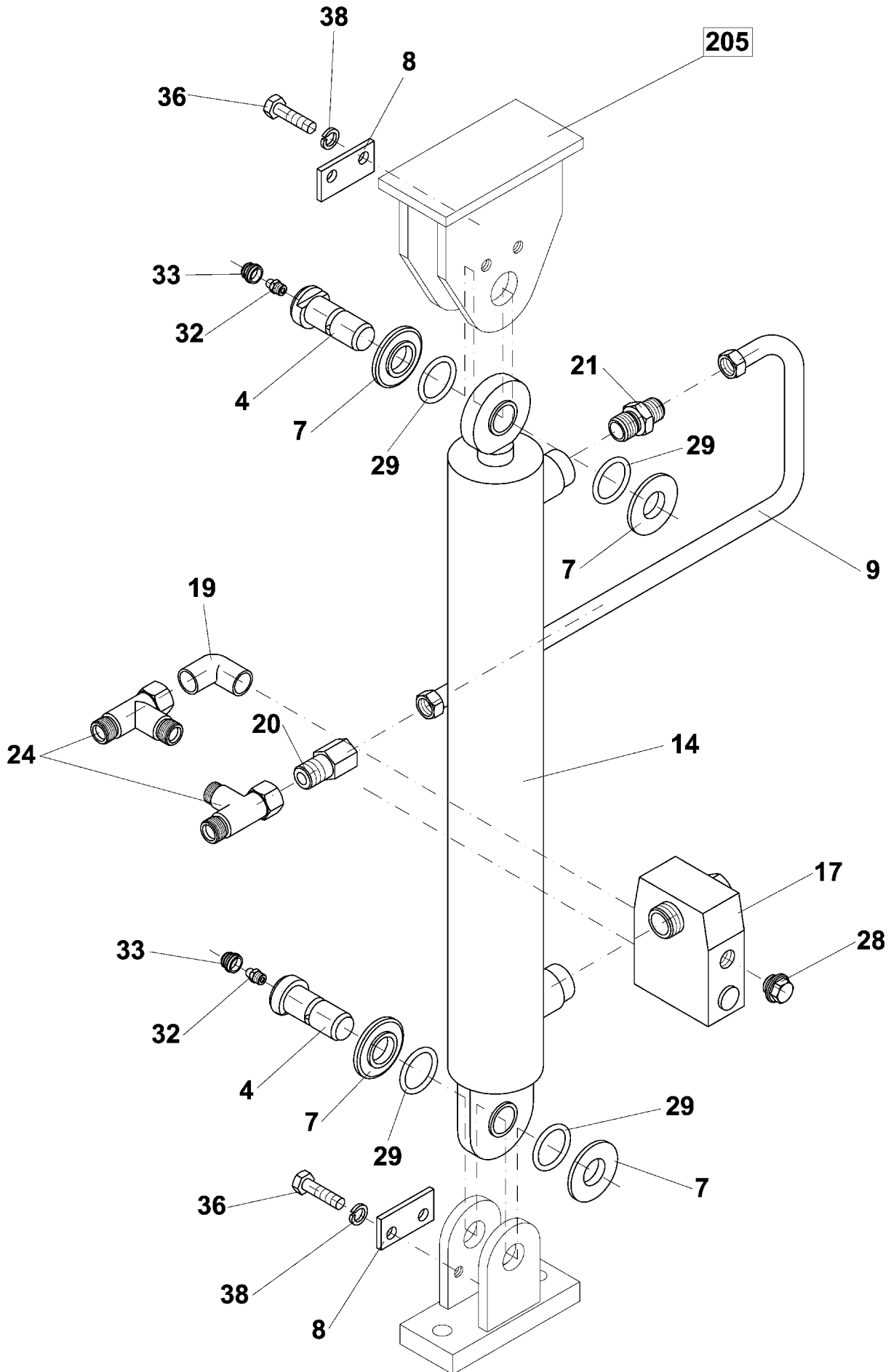

Spare Parts List

381-2 HYDROMOTOR

Group
Baugruppe

Pos	Part Number Artikel	Quantity Menge	Weight Gewicht	Part Name Bezeichnung	Description Denominacion	Denominazione Название	Název dílu
0	4-209755	1	5,730	HYDROMOTOR HYDROMOTOR	HYDROMOTEUR HYDROMOTOR	MOTORE IDRAULICO ГИДРОДВИГАТЕЛЬ	HYDROMOTOR
4	4-433692	2	0,160	PIN SCHANIERSTIFT	TOURILLON GORRON	PARTE ЦАПФА	ČEP
7	4-433691	4	0,020	INSERT EINLAGE	INSERTION INSERCIÓN	INSERTO ВСТАВКА	VLOŽKA
8	4-433695	2	0,040	PACKING PIECE LASCHE	CALE PIEZA ADICIONAL	PIASTRINA НАКЛАДКА	PŘÍLOŽKA
9	4-613370	1	0,100	PIPE ROHR	TUYAU TUBO	TUBO RIGIDO ТРУБКА	TRUBKA
14	4-5451180140	1	3,000	HYDROMOTOR HYDROMOTOR	HYDROMOTEUR HYDROMOTOR	MOTORE IDRAULICO ГИДРОДВИГАТЕЛЬ	HYDROMOTOR
17	4-5451080091	1	0,000	HYDRAULIC LOCK ROHRBRUCHSICHERUNG	VERROU HYDRAUL. CERRADURA HIDRAULICA	VALVOLA DI BLOCCO ГИДР.ЗАМОК	ZÁMEK HYDRAULICKÝ
19	4-5160680037	1	0,060	BOLT SCHRAUBE	VIS TORNILLO	VITE БОЛТ	ŠROUB
20	4-5160680063	1	0,110	BOLT SCHRAUBE	VIS TORNILLO	VITE БОЛТ	ŠROUB
21	4-5160650106	1	0,022	CONNECTING PIPE ROHRSTUTZEN	TUBULURE TUBULADURA	RACCORDO МУФТА	HRDLO
24	4-5160660078	2	0,050	COUPLING T KUPPLUNG T	ACCOUPLLEMENT T ACOPPLAMIENTO T	RACCORDO A T ТРОЙНИК T	SPOJKA TVARU T
28	4-5160670040	1	0,000	PLUG STOPFEN	BOUCHON TAPON	TAPPO ПРОБКА	ZÁTKA
29	4-6160140046	4	0,050	RING RING	BAGUE ANILLO	ANELLO КОЛЬЦО	KROUŽEK
32	4-5536210006	2	0,006	GREASE NIPPLE SCHMIERBUCHSE	GRAISSEUR ENGRASADOR	INGRASSATORE СМАЗОЧНАЯ ГОЛОВКА	HLAVICE MAZACÍ
33	4-5358030042	2	0,002	CAP KAPPE	CHAPEAU CAPERUZA	PROTEZIONE INGRASS. КОЛПАЧОК	ČEPIČKA
36	4-3002508012	4	0,010	BOLT SCHRAUBE	VIS TORNILLO	VITE БОЛТ	ŠROUB
38	4-3900017080	4	0,010	SPRING WASHER FEDERRING	RONDELLE GROWER ARANDELA ELASTICA	RONDELLA ELASTICA ПРУЖИННАЯ ШАЙБА	PODLOŽKA PRUŽNÁ

381-3

HYDROMOTOR
HYDROMOTOR
HYDROMOTEUR

HIDROMOTOR
MOTORE IDRAULICO
ГИДРОДВИГАТЕЛЬ
HYDROMOTOR

ASC 150

209756

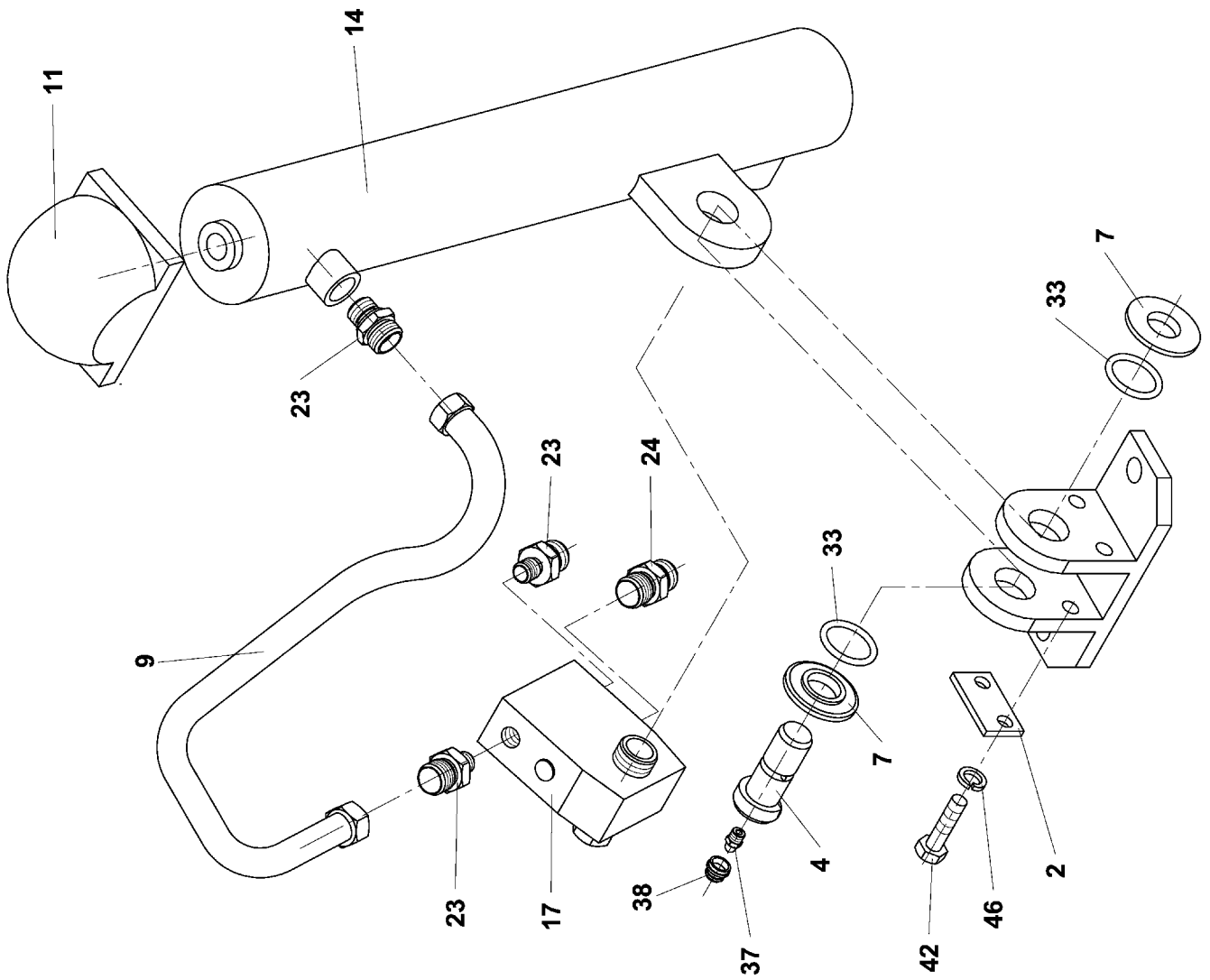

Group
Baugruppe

Spare Parts List
381-3 HYDROMOTOR

Pos	Part Number Artikel	Quantity Menge	Weight Gewicht	Part Name Bezeichnung	Description Denominación	Denominazione Название	Název dílu
0	4-209756	1	7,130	HYDROMOTOR HYDROMOTOR	HYDROMOTEUR HIDROMOTOR	MOTORE IDRAULICO ГИДРОДВИГАТЕЛЬ	HYDROMOTOR
2	4-440840	1	0,030	PACKING PIECE LASCHE	CALE PIEZA ADICIONAL	PIASTRINA НАКЛАДКА	PŘÍLOŽKA
4	4-433692	1	0,160	PIN SCHANIERSTIFT	TOURILLON GORRON	PORTE ЦАПФА	ČEP
7	4-433691	2	0,020	INSERT EINLAGE	INSERTION INSERCIÓN	INSERTO ВСТАВКА	VLOŽKA
9	4-613371	1	0,050	PIPE ROHR	TUYAU TUBO	TUBO RIGIDO ТРУБКА	TRUBKA
11	4-6160070618	1	0,300	STOP ANSCHLAG	BUTEE TOPE	FERMO УПОР	DORAZ
14	4-5451180143	1	5,000	HYDROMOTOR HYDROMOTOR	HYDROMOTEUR HIDROMOTOR	MOTORE IDRAULICO ГИДРОДВИГАТЕЛЬ	HYDROMOTOR
17	4-5451080091	1	0,000	HYDRAULIC LOCK ROHRBRUCHSICHERUNG	VERROU HYDRAUL. CERRADURA HIDRAULICA	VALVOLA DI BLOCCO ГИДР.ЗАМОК	ZÁMEK HYDRAULICKÝ
23	4-5160650106	3	0,022	CONNECTING PIPE ROHRSTUTZEN	TUBULURE TUBULADURA	RACCORDO МУФТА	HRDLO
24	4-5160650127	1	0,050	CONNECTING PIPE ROHRSTUTZEN	TUBULURE TUBULADURA	RACCORDO МУФТА	HRDLO
33	4-6160140046	2	0,050	RING RING	BAGUE ANILLO	ANELLO КОЛЬЦО	KROUŽEK
37	4-5536210006	1	0,006	GREASE NIPPLE SCHMIERBUCHSE	GRAISSEUR ENGRASADOR	INGRASSATORE СМАЗОЧНАЯ ГОЛОВКА	HLAVICE MAZACÍ
38	4-5358030042	1	0,002	CAP KAPPE	CHAPEAU CAPERUZA	PROTEZIONE INGRASS. КОЛПАЧОК	ČEPIČKA
42	4-3002508012	2	0,010	BOLT SCHRAUBE	VIS TORNILLO	VITE БОЛТ	ŠROUB
46	4-3900017080	2	0,010	SPRING WASHER FEDERRING	RONDELLE GROWER ARANDELA ELASTICA	RONDELLA ELASTICA ПРУЖИННАЯ ШАЙБА	PODLOŽKA PRUŽNÁ

381-3-14

HYDROMOTOR
HYDROMOTOR
HYDROMOTEUR

HIDROMOTOR
MOTORE IDRAULICO
ГИДРОДВИГАТЕЛЬ
HYDROMOTOR

ASC 150

5451180143

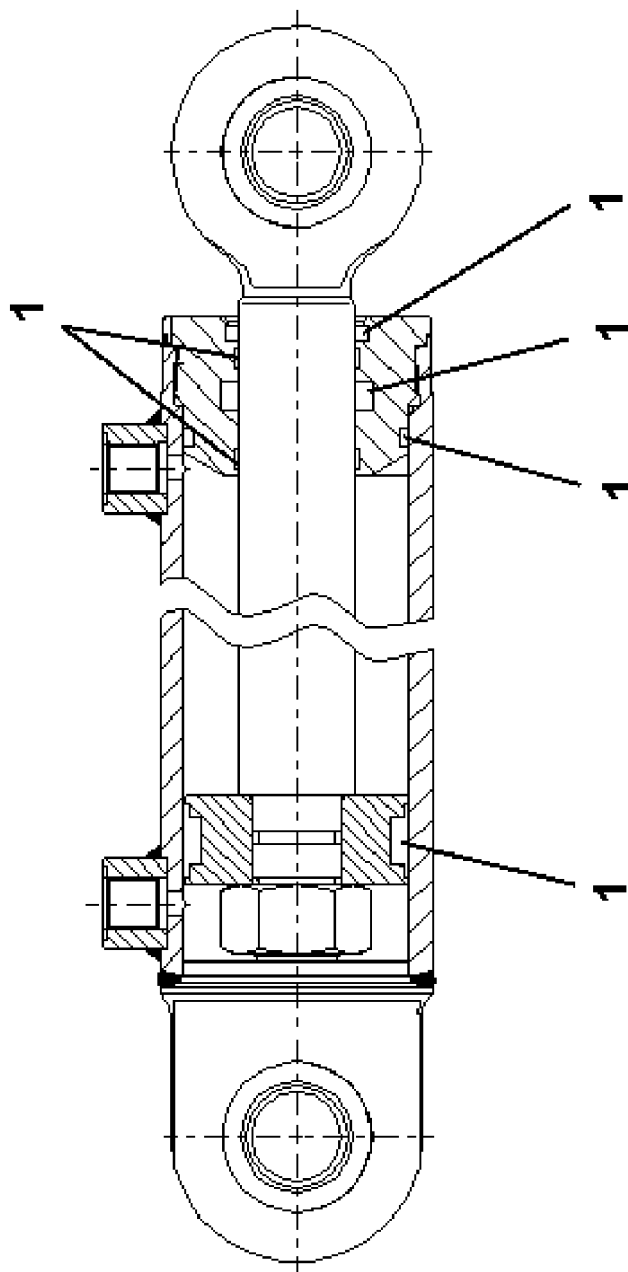

Spare Parts List

381-3-14 HYDROMOTOR

Group
Baugruppe

Pos	Part Number Artikel	Quantity Menge	Weight Gewicht	Part Name Bezeichnung	Description Denominación	Denominazione Название	Název dílu
0	4-5451180143	1	5,000	HYDROMOTOR HYDROMOTOR	HYDROMOTEUR HIDROMOTOR	MOTORE IDRAULICO ГИДРОДВИГАТЕЛЬ	HYDROMOTOR
1	4-8300610084	1	0,400	HYDRAULIC SEALING HYDRAULIKDICHTUNG	GARNITURE POUR HYDR OBTUR. PARA HIDRAUL.	GUARNIZIONE УПЛОТНЕНИЕ ГИДРОЦИЛ	SADA TĚSNĚNÍ

381-17

HAND PUMP
HANDPUMPE
POMPE A MAIN

BOMBA DE MANO
POMPA
РУЧНОЙ НАСОС
ČERPADLO RUČNÍ

ASC 150

5451080041

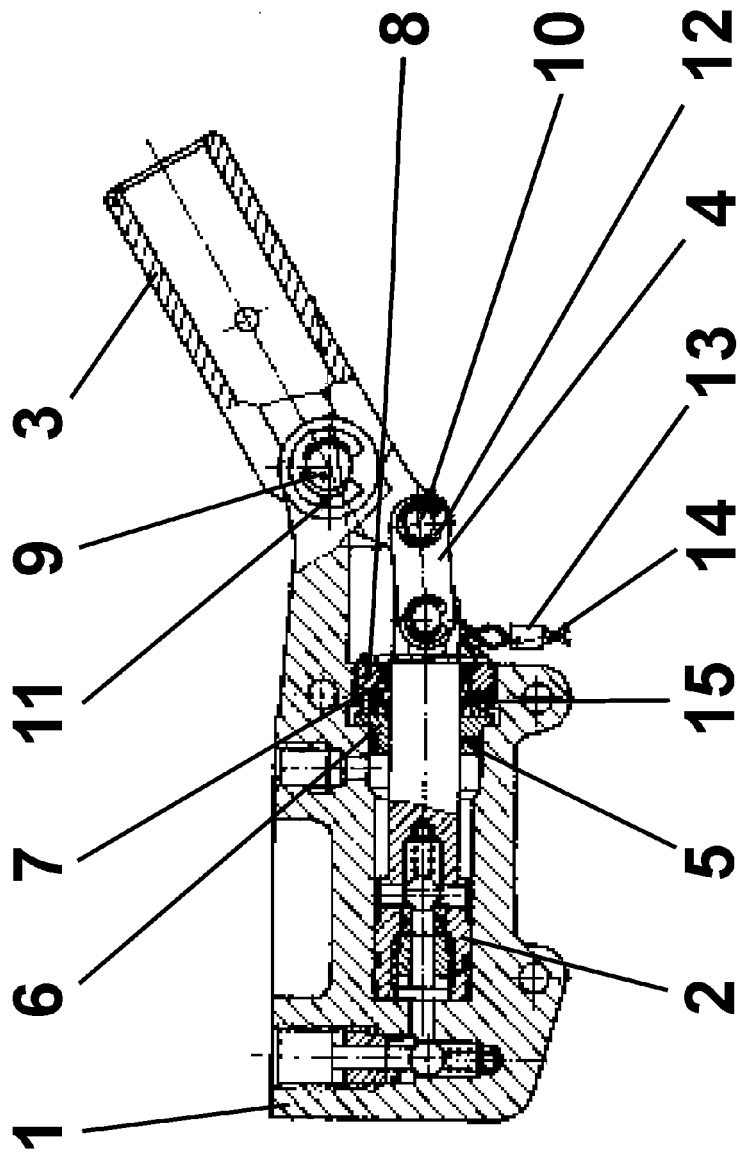

Group
Baugruppe

Spare Parts List

381-17 HAND PUMP

Pos	Part Number Artikel	Quantity Menge	Weight Gewicht	Part Name Bezeichnung	Description Denominación	Denominazione Название	Název dílu
0	4-5451080041	1	5,000	HAND PUMP HANDPUMPE	POMPE A MAIN BOMBA DE MANO	РОМПА РУЧНОЙ НАСОС	ČERPADLO RUČNÍ
1	4-TP1221902	1	0,000	BODY KOERPER	CORPS CUERPO	CORPO КОРПУС	TĚLESO
2	4-TP1221903	1	0,000	PISTON COMPLETE KOLBEN KOMPLETT	PISTON COMPLET PISTON COMPLETO	PISTONE COMPLETO ПОРШЕНЬ	PÍST ŮPLNÝ
3	4-TP1220905	1	0,000	FORK GABEL	FOURCHE HORQUILLA	FORCELA ВИЛКА	VIDLICE
4	4-TP1220003	2	0,000	COUPLING KUPPLUNG	ACCOUPLMENT EMBRAGUE	RACCORDO МУФТА	SPOJKA
5	4-TP1221006	1	0,000	INSERT EINLAGE	INSERTION INSERCIÓN	INSERTO ВСТАВКА	VLOŽKA
6	4-TP1944053	1	0,000	RING RING	BAGUE ANILLO	ANELLO КОЛЬЦО	KROUŽEK
7	4-TP1945019	1	0,000	SCRAPER RING ABSTREIFRING	SEGMENT RACLEUR ANILLO RASCADOR	ANELLO RASCHIAFANGO КОЛЬЦО МАСЛОСЪЕМНОЕ	KROUŽEK STÍRACÍ
8	4-TP1221007	1	0,000	BOLT SCHRAUBE	VITE TORNILLO	VITE БОЛТ	ŠROUB
9	4-TP1220005	1	0,000	PIN SCHANIERSTIFT	TOURILLON GORRON	PARTE ЦАПФА	ČEP
10	4-TP1220004	2	0,000	PIN SCHANIERSTIFT	TOURILLON GORRON	PARTE ЦАПФА	ČEP
11	4-TP1976081	2	0,000	RING RING	BAGUE ANILLO	ANELLO КОЛЬЦО	KROUŽEK
12	4-TP1976080	4	0,000	RING RING	BAGUE ANILLO	ANELLO КОЛЬЦО	KROUŽEK
13	4-TP1991001	1	0,000	SEAL PLOMBE	SIGNE DE SECURITE SEÑAL DE SEGURIDAD	DECALCOMANIA ЗНАК	PLOMBA
14	4-TP9912001	1	0,000	WIRE DRAHT	FIL ALAMBRE	CAVO ПРОВОЛОКА	DRÁT
15	4-TPH194401	1	0,000	RING RING	BAGUE ANILLO	ANELLO КОЛЬЦО	KROUŽEK

381-17-1

BODY
KOERPER
CORPS

CUERPO
CORPO
ΚΟΡΠΥΣ
TĚLESO

ASC 150

TP12219020

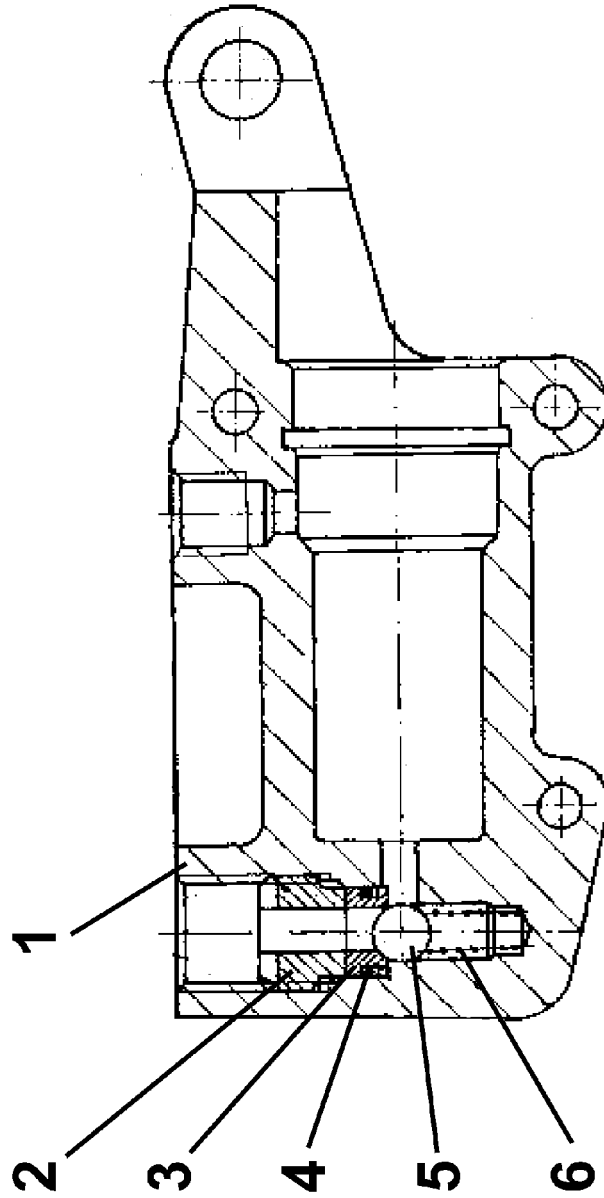

Group
Baugruppe

Spare Parts List

381-17-1 BODY

Pos	Part Number Artikel	Quantity Menge	Weight Gewicht	Part Name Bezeichnung	Description Denominación	Denominazione Название	Název dílu
0	4-TP1221902	1	0,000	BODY KOERPER	CORPS CUERPO	CORPO КОРПУС	TĚLESO
1	4-TP1221002	1	0,000	BODY KOERPER	CORPS CUERPO	CORPO КОРПУС	TĚLESO
2	4-TP1221003	1	0,000	NUT MUTTER	ECROU TUERCA	DADO ГАЙКА	MATICE
3	4-TP1221004	1	0,000	INSERT EINLAGE	INSERTION INSERCIÓN	INSERTO ВСТАВКА	VLOŽKA
4	4-TP1944043	1	0,000	PACKING RING DICHTUNGSRING	BAGUE DE GARNITURE ANILLO DE EMPAQUE	CORREDO ANELLI УПЛОТНИТ КОЛЫЦО	KROUŽEK TĚSNÍCÍ
5	4-TP1992048	1	0,000	BALL KUGEL	BILLE BOLA	SFERA ШАРИК	KULIČKA
6	4-TP1970171	1	0,000	PUSH SPRING FEDER	RESSORT MUELLE	MOLLA ПРУЖИНА	PRUŽINA TLAČNÁ

381-17-2

PISTON COMPLETE
KOLBEN KOMPLETT
PISTON COMPLET

PISTON COMPLETO
PISTONE COMPLETO
ΠΟΡΣΗΕΝΉ
PÍST ÚPLNÝ

ASC 150

TP12219030

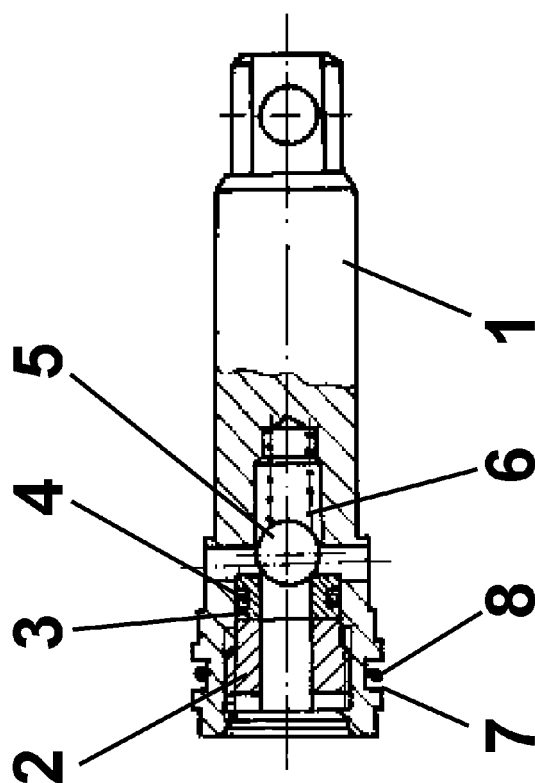

Group
Baugruppe

Spare Parts List

381-17-2 PISTON COMPLETE

Pos	Part Number Artikel	Quantity Menge	Weight Gewicht	Part Name Bezeichnung	Description Denominación	Denominazione Название	Název dílu
0	4-TP1221903	1	0,000	PISTON COMPLETE KOLBEN KOMPLETT	PISTON COMPLETE PISTON COMPLETE	PISTONE COMPLETE ПОРШЕНЬ	PIST ÚPLNÝ
1	4-TP1221005	1	0,000	PISTON KOLBEN	PISTON PISTON	PISTONE ПОРШЕНЬ	PIST
2	4-TP1221003	1	0,000	NUT MUTTER	ECROU TUERCA	DADO ГАЙКА	MATICE
3	4-TP1221004	1	0,000	INSERT EINLAGE	INSERTION INSERCIÓN	INSERTO ВСТАВКА	VLOŽKA
4	4-TP1944043	1	0,000	PACKING RING DICHTUNGSRING	BAGUE DE GARNITURE ANILLO DE EMPAQ.	CORREDO ANELLI УПЛОТНИТ КОЛЬЦО	KROUŽEK TĚSNÍČÍ
5	4-TP1992048	1	0,000	BALL KUGEL	BILLE BOLA	SFERA ШАРИК	KULIČKA
6	4-TP1970171	1	0,000	PUSH SPRING FEDER	RESSERT MUELLE	MOLLA ПРУЖИНА	PRUŽINA TLAČNÁ
7	4-TP1943350	1	0,000	RING RING	BAGUE ANILLO	ANELLO КОЛЬЦО	KROUŽEK
8	4-TP1944019	1	0,000	PACKING RING DICHTUNGSRING	BAGUE DE GARNITURE ANILLO DE EMPAQ.	CORREDO ANELLI УПЛОТНИТ КОЛЬЦО	KROUŽEK TĚSNÍČÍ

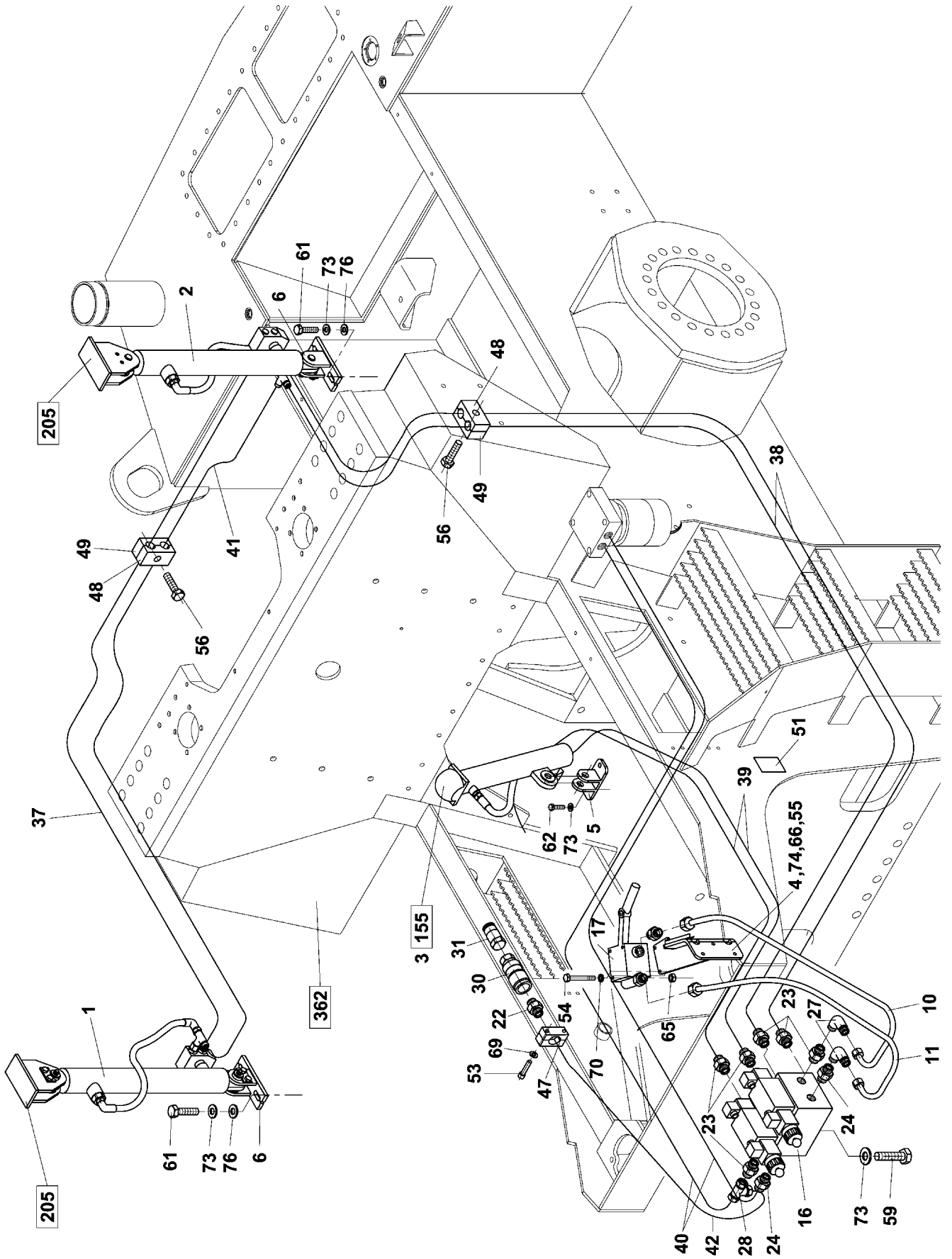

Group
Baugruppe

Spare Parts List

382 HYDR.SYST.OF LIFTING

Pos	Part Number Artikel	Quantity Menge	Weight Gewicht	Part Name Bezeichnung	Description Denominación	Denominazione Название	Název dílu
0	4-106823	1	44,340	HYDR.SYST.OF LIFTING НЕБЕГГИДРАУЛИК	HYDRAULIQ.DE LEVEE ГИДРАУЛИКА	IMPIANTO IDR. SOLLEV ГИДРОСИСТЕМА ПОДЪЕМА	HYDRAULIKA ZVEDANÍ
1	4-209731	1	5,580	HYDROMOTOR HYDROMOTOR	HYDROMOTEUR HIDROMOTOR	MOTORE IDRAULICO ГИДРОДВИГАТЕЛЬ	HYDROMOTOR
2	4-209755	1	5,730	HYDROMOTOR HYDROMOTOR	HYDROMOTEUR HIDROMOTOR	MOTORE IDRAULICO ГИДРОДВИГАТЕЛЬ	HYDROMOTOR
3	4-209756	1	7,130	HYDROMOTOR HYDROMOTOR	HYDROMOTEUR HIDROMOTOR	MOTORE IDRAULICO ГИДРОДВИГАТЕЛЬ	HYDROMOTOR
4	4-323949	1	2,700	HOLDER HALTER	SUPPORT SUJETADOR	SUPPORTO ДЕРЖАВКА	DRŽÁK
5	4-324082	1	0,600	FRONT BRACKET VORDERE KONSOLE	CONSOLE AVANT CONSOLA ANTERIOR	SUPPORTO ANTERIORE КОНСОЛЬ ПЕРЕДНЯЯ	KONZOLA PŘEDNÍ
6	4-323948	2	1,000	BRACKET KONSOLE	CONSOLE CONSOLA	SUPPORTO КОНСОЛЬ	KONZOLA
10	4-613674	1	0,100	PIPE ROHR	TUYAU TUBO	TUBO RIGIDO ТРУБКА	TRUBKA
11	4-613675	1	0,100	PIPE ROHR	TUYAU TUBO	TUBO RIGIDO ТРУБКА	TRUBKA
16	4-5451050017	1	6,400	BLOCK BLOCK	BLOCK BLOQUE	BLOCCETTO БЛОК	BLOK ZVEDANÍ
17	4-5451080041	1	5,000	HAND PUMP HANDPUMPE	POMPE A MAIN BOMBA DE MANO	POMPA РУЧНОЙ НАСОС	ČERPADLO RUČNÍ
22	4-5160650126	1	0,030	CONNECTING PIPE ROHRSTUTZEN	TUBULURE TUBULADURA	RACCORDO МУФТА	HRDLO
23	4-5160650139	6	0,050	CONNECTING PIPE ROHRSTUTZEN	TUBULURE TUBULADURA	RACCORDO МУФТА	HRDLO
24	4-5160650140	2	0,080	CONNECTING PIPE ROHRSTUTZEN	TUBULURE TUBULADURA	RACCORDO МУФТА	HRDLO
27	4-5160670076	2	0,000	COUPLING KUPPLUNG	ACCOUPLMENT EMBLAGUE	RACCORDO МУФТА	SPOJKA
28	4-5160660078	1	0,050	COUPLING T KUPPLUNG T	ACCOUPLMENT T ACOPLAMIENTO T	RACCORDO A T ТРОЙНИК T	SPOJKA TVARU T
30	4-5358050081	1	0,000	FAST COUPLING KUPPLUNG	ACCOUPLMENT EMBRAGUE	ATTACCO RAPIDO МУФТА	RYCHLOSPOJKA
31	4-5160670048	1	0,050	COVER ABDECKUNG	COUVERCLE CUBIERTA	COPERCHIO КОЖУХ	KRYTKA
37	4-5160571862	1	0,300	HOSE SCHLAUCH	TUYAU MANGUERA	FLESSIBILE ШЛАГ	HADICE
38	4-5160571139	2	0,500	HOSE SCHLAUCH	TUYAU MANGUERA	FLESSIBILE ШЛАГ	HADICE
39	4-5160571140	2	0,150	HOSE SCHLAUCH	TUYAU MANGUERA	FLESSIBILE ШЛАГ	HADICE

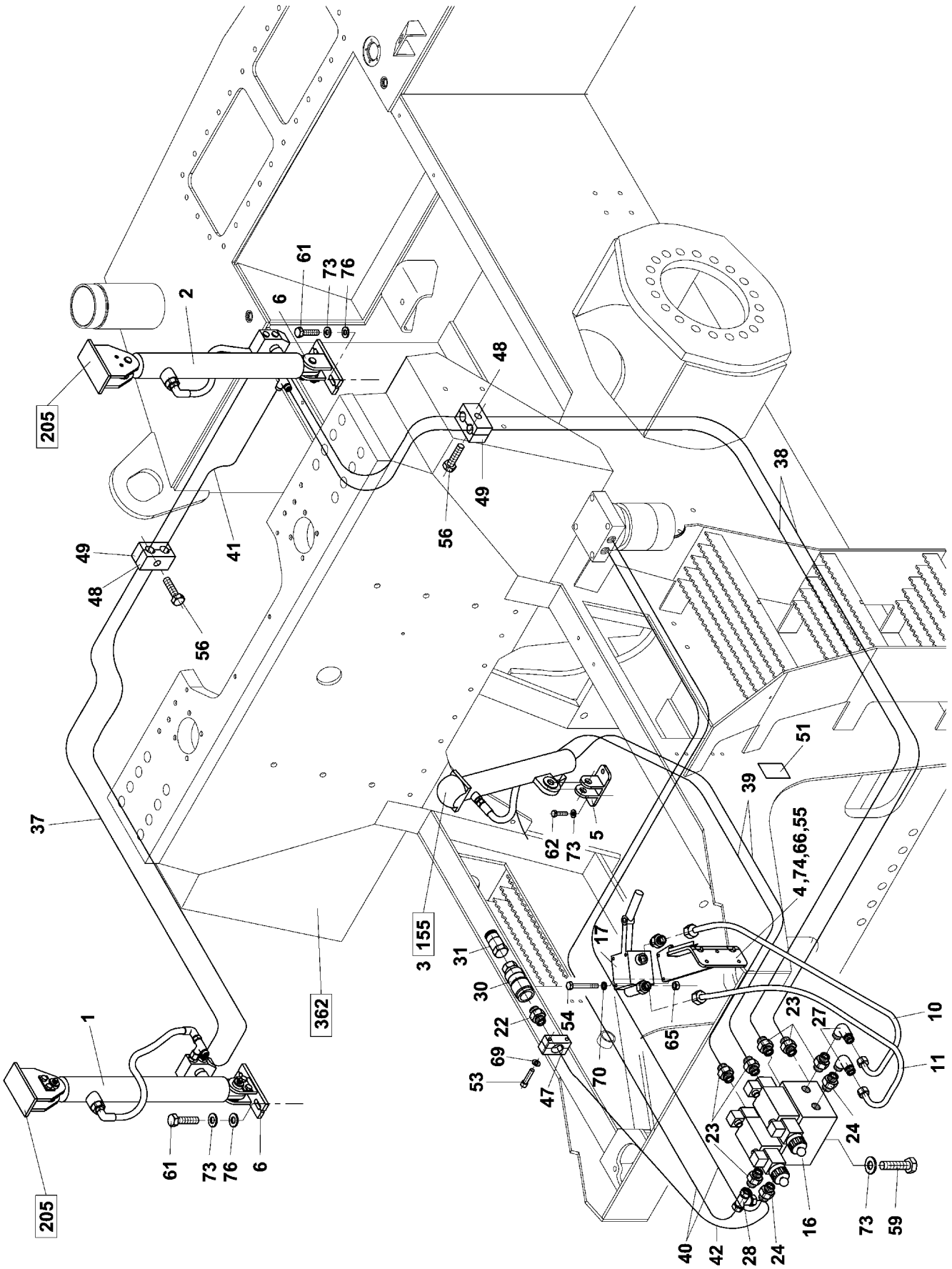

Group
Baugruppe

Spare Parts List

382 HYDR.SYST.OF LIFTING

Pos	Part Number Artikel	Quantity Menge	Weight Gewicht	Part Name Bezeichnung	Description Denominación	Denominazione Название	Název dílu
40	4-5160571141	2	0,300	HOSE SCHLAUCH	TUYAU MANGUERA	FLESSIBILE ШЛАГ	HADICE
41	4-5160571863	1	0,300	HOSE SCHLAUCH	TUYAU MANGUERA	FLESSIBILE ШЛАГ	HADICE
42	4-5160571796	1	0,300	HOSE SCHLAUCH	TUYAU MANGUERA	FLESSIBILE ШЛАГ	HADICE
47	4-5358050034	1	0,050	SLEEVE HUELSE	MANCHON ABRAZADORA	MANICOTTO ОБОЙМА	OBJIMKA
48	4-5358050076	2	0,010	SLEEVE HUELSE	MANCHON ABRAZADORA	MANICOTTO ОБОЙМА	OBJIMKA
49	4-5358050032	2	0,050	COVER DECKEL	COUVERCLE TAPA	COPERCHIO КРЫШКА	VÍČKO
51	4-6531012644	1	0,001	SYMBOL SINNBILD	SYMBOLS SIMBOLOS	DECALCOMANIA СИМБОЛ	SYMBOL
53	4-3114306030	2	0,008	BOLT SCHRAUBE	VIS TORNILLO	VITE БОЛТ	ŠROUB
54	4-3001506070	3	0,010	BOLT SCHRAUBE	VIS TORNILLO	VITE БОЛТ	ŠROUB
55	4-3001508028	3	0,015	BOLT SCHRAUBE	VIS TORNILLO	VITE БОЛТ	ŠROUB
56	4-3001508035	2	0,019	BOLT SCHRAUBE	VIS TORNILLO	VITE БОЛТ	ŠROUB
59	4-3001510045	2	0,035	BOLT SCHRAUBE	VIS TORNILLO	VITE БОЛТ	ŠROUB
61	4-3002512030	6	0,038	BOLT SCHRAUBE	VIS TORNILLO	VITE БОЛТ	ŠROUB
65	4-3048500060	3	0,002	NUT MUTTER	ECROU TUERCA	DADO ГАЙКА	MATICE
66	4-3048500080	3	0,005	NUT MUTTER	ECROU TUERCA	DADO ГАЙКА	MATICE
69	4-3170200064	2	0,001	WASHER UNTERLEGSCHIBE	RONDELLE ARANDELA	RONDELLA ШАЙБА	PODLOŽKA PŘESNÁ
70	4-3174000061	3	0,001	SPRING WASHER FEDERRING	RONDELLE GROWER ARANDELA ELASTICA	RONDELLA ELASTICA ПРУЖИННАЯ ШАЙБА	PODLOŽKA PRUŽNÁ
72	4-3900017100	2	0,010	WASHER UNTERLEGSCHIBE	ARANDELA	RONDELLA ШАЙБА	PODLOŽKA
73	4-3900017120	6	0,003	WASHER UNTERLEGSCHIBE	ARANDELA	RONDELLA ШАЙБА	PODLOŽKA
74	4-3900017080	3	0,010	SPRING WASHER FEDERRING	RONDELLE GROWER ARANDELA ELASTICA	RONDELLA ELASTICA ПРУЖИННАЯ ШАЙБА	PODLOŽKA PRUŽNÁ
76	4-3679600130	4	0,030	WASHER UNTERLEGSCHIBE	ARANDELA	RONDELLA ШАЙБА	PODLOŽKA

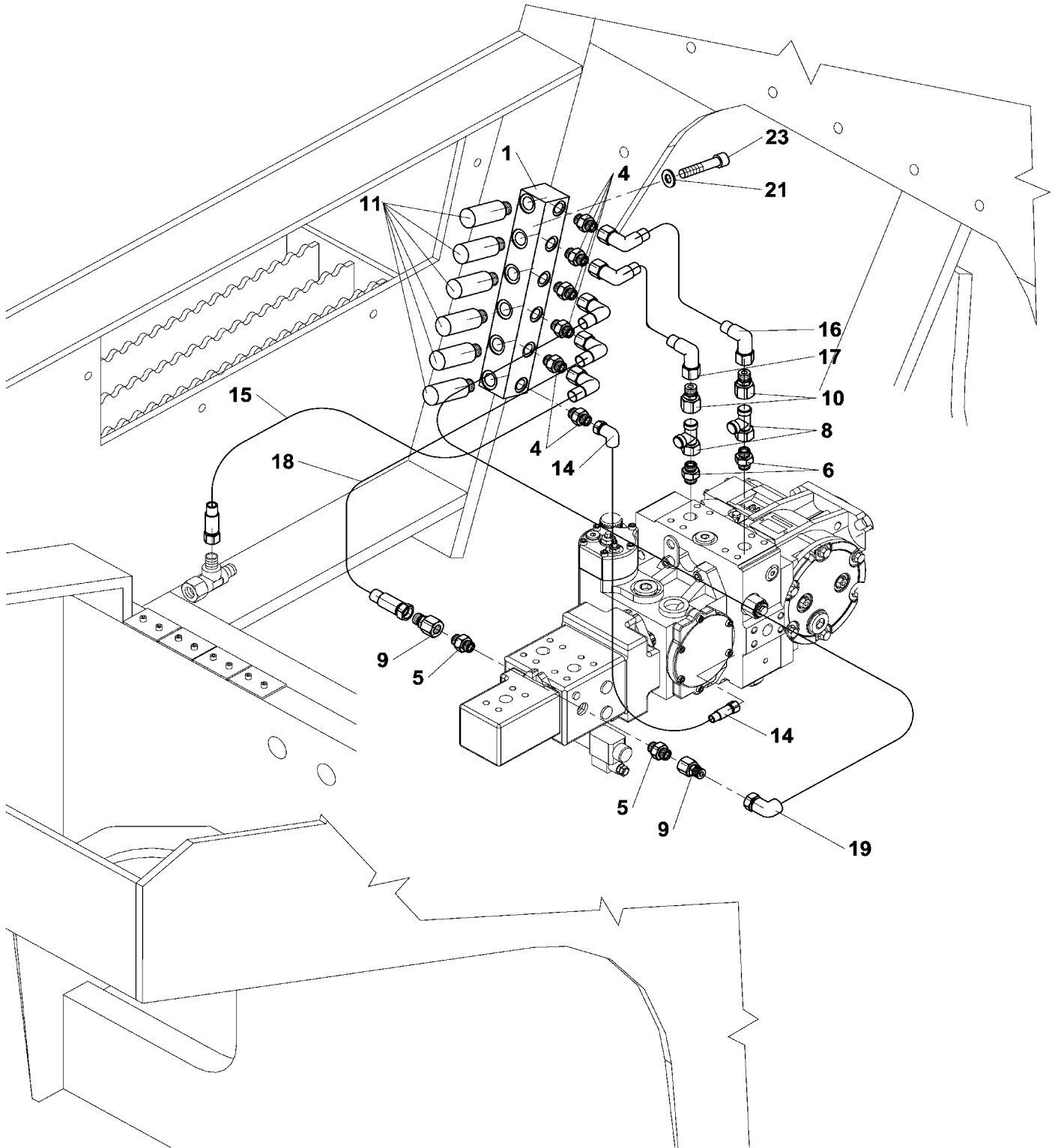

Group
Baugruppe

Spare Parts List

392 MEASURING PIN

Pos	Part Number Artikel	Quantity Menge	Weight Gewicht	Part Name Bezeichnung	Description Denominación	Denominazione Название	Název dílu
0	4-107576	1	3,350	MEASURING PIN MESSTELLEN	PLACES DE MEASURER LUGAR DE MEDICION	DIAGNOSTICA ИЗМЕРИТЕЛЬНЫЕ МЕСТА	MISTA MÉRICI
1	4-319850	1	1,300	CUBE WUERFEL	CUBE CUBO	CUBO КУБИК	KOSTKA
4	4-5160650103	6	0,100	CONNECTING PIPE ROHRSTUTZEN	TUBULURE TUBULADURA	RACCORDO МУФТА	HRDLO
5	4-5160650042	2	0,050	CONNECTING PIPE ROHRSTUTZEN	TUBULURE TUBULADURA	RACCORDO МУФТА	HRDLO
6	4-5160650061	2	0,000	CONNECTING PIPE ROHRSTUTZEN	TUBULURE TUBULADURA	RACCORDO МУФТА	HRDLO
8	4-5160670065	2	0,000	COUPLING T KUPPLUNG T	ACCOUPLLEMENT T ACOPPLAMIENTO T	RACCORDO A T ТРОЙНИК T	SPOJKA TVARU T
9	4-5160670093	2	0,500	REDUCING PIECE REDUZIERSTUECK	REDUCTION REDUCCION	RIDUZIONE РЕДУКЦИЯ	REDUKCE
10	4-5160670098	2	0,100	REDUCING PIECE REDUZIERSTUECK	REDUCTION REDUCCION	RIDUZIONE РЕДУКЦИЯ	REDUKCE
11	4-5160660023	6	0,000	MEASURING CONNECTOR MESSKUPPLUNG	RACCORD DE MESURER MEDICION ACOPLAMIENTO	PRESA DI PRESSIONE ИЗМЕРИТЕЛЬНОЕ СОЕДИН	SPOJKA MÉRICI
14	4-5160572164	1	0,260	HOSE SCHLAUCH	TUYAU MANGUERA	FLESSIBILE ШЛАГ	HADICE
15	4-5160570638	1	0,100	HOSE SCHLAUCH	TUYAU MANGUERA	FLESSIBILE ШЛАГ	HADICE
16	4-5160570639	1	0,200	HOSE SCHLAUCH	TUYAU MANGUERA	FLESSIBILE ШЛАГ	HADICE
17	4-5160570640	1	0,150	HOSE SCHLAUCH	TUYAU MANGUERA	FLESSIBILE ШЛАГ	HADICE
18	4-5160570641	1	0,150	HOSE SCHLAUCH	TUYAU MANGUERA	FLESSIBILE ШЛАГ	HADICE
19	4-5160570811	1	0,250	HOSE SCHLAUCH	TUYAU MANGUERA	FLESSIBILE ШЛАГ	HADICE
21	4-3900017080	2	0,010	SPRING WASHER FEDERRING	RONDELLE GROWER ARANDELA ELASTICA	RONDELLA ELASTICA ПРУЖИННАЯ ШАЙБА	PODLOŽKA PRUŽNÁ
23	4-3114308025	2	0,015	BOLT SCHRAUBE	VIS TORNILLO	VITE БОЛТ	ŠROUB

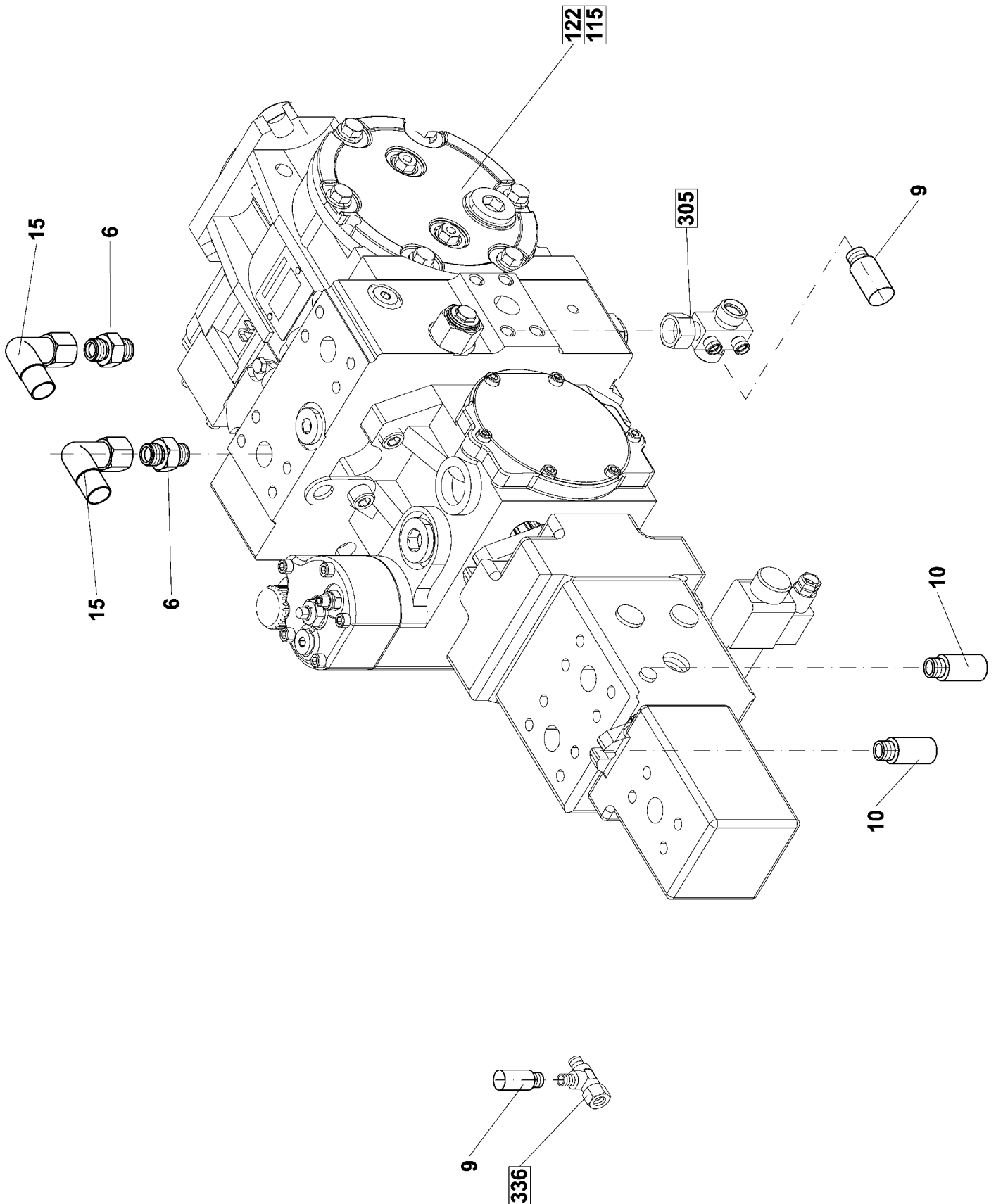

Group
Baugruppe

Spare Parts List

394 MEASURING PIN

Pos	Part Number Artikel	Quantity Menge	Weight Gewicht	Part Name Bezeichnung	Description Denominación	Denominazione Название	Název dílu
0	4-107578	1	0,550	MEASURING PIN MESSTELLEN	PLACES DE MEASURER LUGAR DE MEDICION	DIAGNOSTICA ИЗМЕРИТЕЛЬНЫЕ МЕСТА	MÍSTA MĚŘÍČÍ
6	4-5160650061	2	0,000	CONNECTING PIPE ROHRSTUTZEN	TUBULURE TUBULADURA	RACCORDO МУФТА	HRDLO
9	4-5160660120	2	0,100	MEASURING CONNECTOR MESSKUPPLUNG	RACCORD DE MESURER MEDICION ACOPPLAMIENT	PRESA DI PRESSIONE ИЗМЕРИТЕЛЬНОЕ СОЕДИН	SPOJKA MĚŘÍČÍ
10	4-5160660023	2	0,000	MEASURING CONNECTOR MESSKUPPLUNG	RACCORD DE MESURER MEDICION ACOPPLAMIENT	PRESA DI PRESSIONE ИЗМЕРИТЕЛЬНОЕ СОЕДИН	SPOJKA MĚŘÍČÍ
15	4-5160670028	2	0,000	ELBOW KNIESTUECK	COUDE CODO	MANICOTTO КОЛЕНО	KOLENO

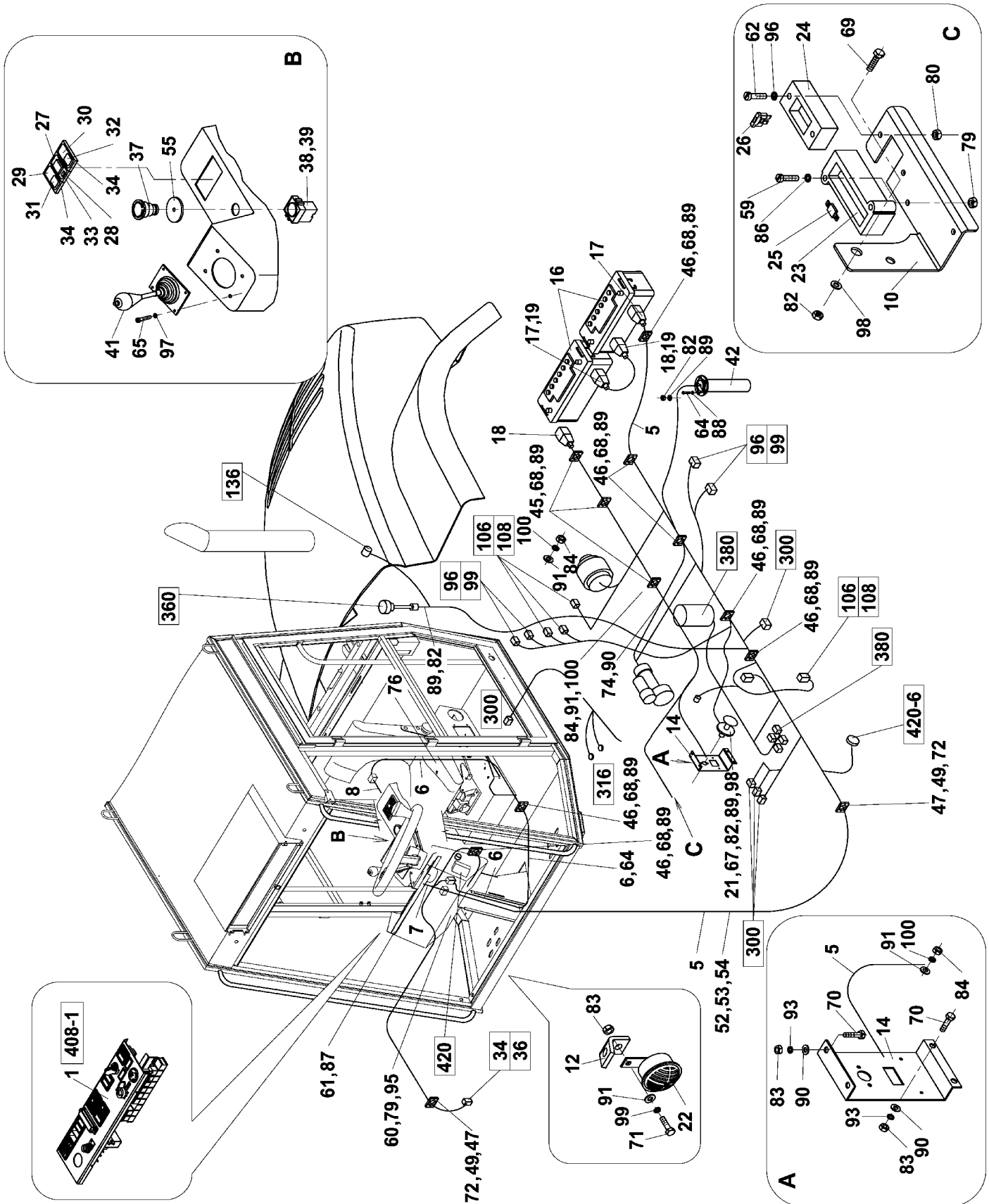

Group
Baugruppe

Spare Parts List
408 ELECT. INSTALLATION

Pos	Part Number Artikel	Quantity Menge	Weight Gewicht	Part Name Bezeichnung	Description Denominazione	Denominazione Название	Název dílu
0	4-211266	1	90,500	ELECT. INSTALLATION ELEKTROINSTALLATION	INSTALLAT ELECTRIQUE INSTALACIONELECTRICA	IMPIANTO ELETTTRICO ЭЛЕКТР УСТАНОВКА	INSTALACE ELEKTRICKA
1	4-09021A	1	10,800	DASHBOARD GERAETEPLATTE	PLANCHE DE BORD TABLERO DE APARATOS	CRUSCOTTO ПАНЕЛЬ ПРИБОРОВ	DESKA PŘÍSTROJOVÁ
5	4-211361	1	15,400	HARNESS KABELBAUM	BOTTE HAZ	FASCIO CONDUTTORI ПАКЕТ	SVAZEK
6	4-211195	1	2,200	HARNESS KABELBAUM	BOTTE HAZ	FASCIO CONDUTTORI ПАКЕТ	SVAZEK
7	4-211442	1	1,350	HARNESS 3 KABELBAUM 3	BOTTE DE CONDUCTEUR HAZ DE CONDUCTORES	FASCIO CONDUTTORI 3 ПАКЕТ ПРОВОДОВ	SVAZEK 3
8	4-324900	1	0,300	HARNESS 4 KABELBAUM 4	BOTTE DE CONDUCTEUR HAZ DE CONDUCTORES	FASCIO CONDUTTORI 4 ПАКЕТ ПРОВОДОВ	SVAZEK 4
10	4-324714	1	0,150	HOLDER HALTER	SUPPORT SUJETADOR	SUPPORTO ДЕРЖАВКА	DRŽÁK
12	4-439059	1	0,560	HOLDER HALTER	SUPPORT SUJETADOR	SUPPORTO ДЕРЖАВКА	DRŽÁK
13	4-441969	1	0,120	BLINDING PIECE STOPFEN	BRIDE D AVEUGLEMENT OBTURADOR	VITE ФЛАНЕЦ	ZÁSLEPKA
14	4-319880	1	0,900	STEEL PLATE BLECH	TOLE LATA	PIASTRA ЛИСТ	PLECH
16	4-5435060052	2	26,900	STORAGE BATTERY BATTERIE	BATTERIE D ACCUMULAT ACUMULADOR	BATTERIA АККУМУЛ. БАТАРЕЯ	AKUMULÁTOR
17	4-5435060046	2	0,100	BATTERY TERMINAL BATTERIEKLEMME	BORNE BORNE DE BATERIA	TERMINALE BATTERIA БАТАРЕЙНЫЙ ЗАЖИМ	SVORKA AKUMULÁTORU
18	4-5435060047	2	0,100	BATTERY TERMINAL BATTERIEKLEMME	BORNE BORNE DE BATERIA	TERMINALE BATTERIA БАТАРЕЙНЫЙ ЗАЖИМ	SVORKA AKUMULÁTORU
19	4-5435060055	3	0,050	COVER ABDECKUNG	COUVERCLE CUBIERTA	COPERCHIO КОЖУХ	KRYTKA
21	4-5358140014	1	0,150	MASTER SWITCH BATTER HAUPTSCHALTER	SECTIONNER DE BATTER DESCONEC. DE BATERIA	INTERRUT. STACCO BAT ВЫКЛЮЧ. БАТАРЕИ	ODPOJOVAČ BATERIE
23	4-5358010399	1	0,080	FUSE BOX SICHERUNGSKASTEN	BOITE A FUSIBLES CAJA DE FUSIBLES	SCATOLA FUSIBILI ПРЕДОХРАНИТ ШКАФ	SKŘÍŇKA POJISTKOVÁ
24	4-5358170101	1	0,050	FUSE CLIP SICHRUNGSHALTER	POUILLE BUSE	BOCCOLA ВТУЛКА	DRŽÁK POJISTKY
25	4-5358010404	1	0,080	CHANGEOVER SWITCH UMSCHALTER	COMMUTATEUR CONMUTADOR	INTERRUTTORE ПЕРЕКЛЮЧИТЕЛЬ	PŘEPÍNAČ
26	4-5358010408	1	0,005	PLATE KLEINE PLATTE	PLAQUETTE PLAQUITA	PIASTRINA ПЛАСТИНКА	DESTIČKA
29	4-5358220030	1	0,020	SWITCH SCHALTER	DISJONCTEUR INTERRUPTOR	INTERRUTTORE ВЫКЛЮЧАТЕЛЬ	SPÍNAČ
30	4-5358220045	1	0,000	SWITCH SCHALTER	DISJONCTEUR INTERRUPTOR	INTERRUTTORE ВЫКЛЮЧАТЕЛЬ	SPÍNAČ

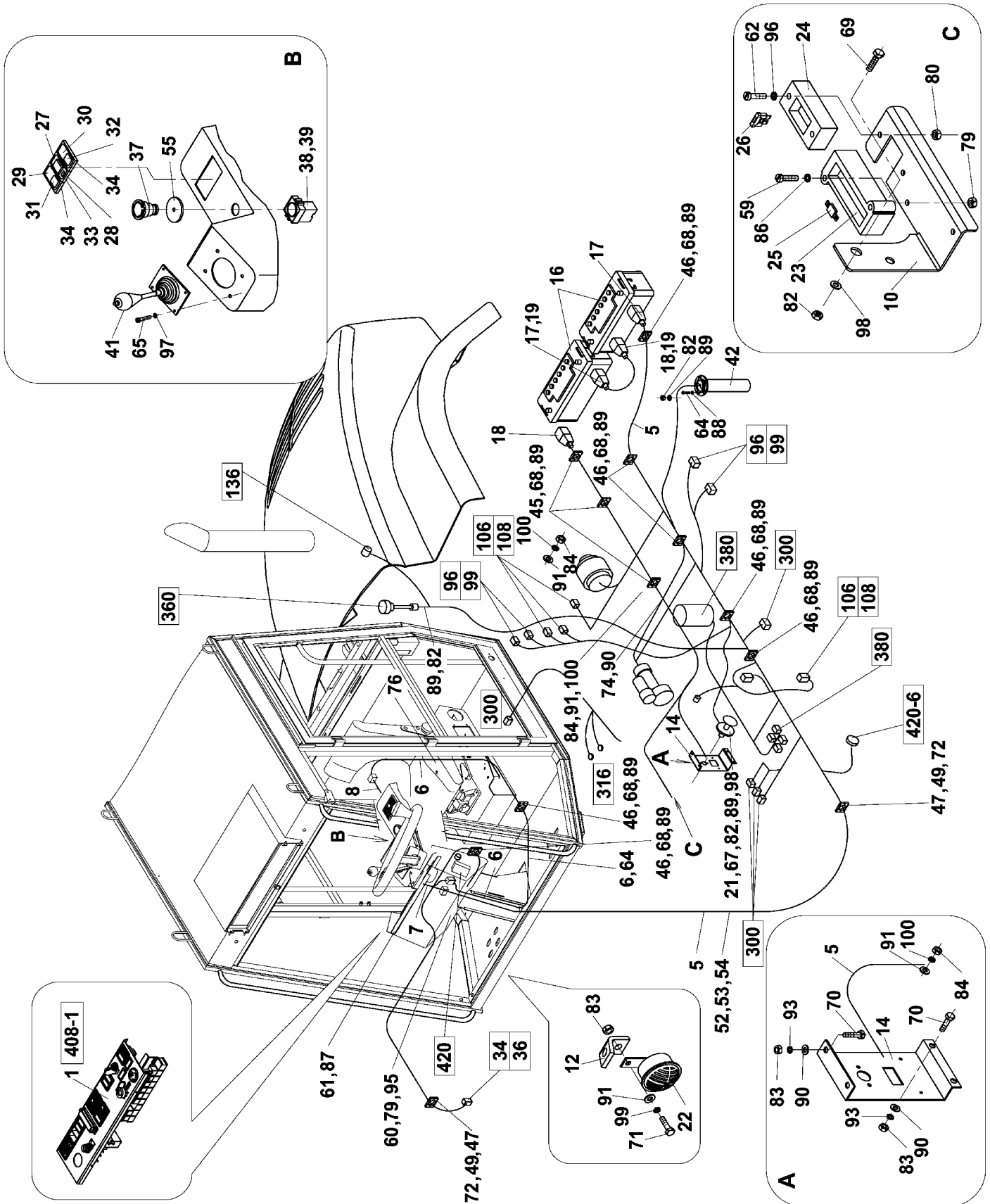

Group
Baugruppe

Spare Parts List
408 ELECT. INSTALLATION

Pos	Part Number Artikel	Quantity Menge	Weight Gewicht	Part Name Bezeichnung	Description Denominación	Denominazione Название	Název dílu
31	4-5358220050	1	0,000	RATING PLATE SCHILD	ETIQUETTE ETIQUETA	VETRINO ТАБЛИЧКА	ŠTÍTEK
32	4-5358210040	1	0,010	RATING PLATE SCHILD	ETIQUETTE ETIQUETA	VETRINO ТАБЛИЧКА	ŠTÍTEK
33	4-5358200092	1	0,010	INTERMEDIATE PIECE MITNEHMER	PIECE INTERMEDIAIRE PIEZA INTERMEDIA	PARTE INTERMEDIA ДРОМЕЖУТОК	MEZIKUS
34	4-5358200091	2	0,010	TERMINAL PIECE ENDSTUECK	MANCHON DE FERMETURE TERMINAL	PARTE TERMINALE НАКОНЕЧНИК	KUS KONCOVÝ
37	4-5358020334	1	0,000	HORN HUPE	AVERTISSEUR SONORE BOSINA	AVVISATORE ACUSTICO ГУДОК	HOUKAČKA
38	4-5413070114	1	0,070	HEAD KOPF	GRAISSEUR CABEZA	TESTA ГОЛОВКА	HLAVICE
39	4-5413070121	1	0,050	CONTACT KONTAKT	CONTACT CONTACTO	CONTACTO КОНТАКТ	KONTAKT
40	4-5413070120	1	0,038	CONNECTING PART VERBINDUNGSTEIL	PARTIE DE RACCORD PARTE DE CONEXION	ELEMENTO DI COLLEG. СОЕДИН. ЧАСТЬ	DÍL SPOJOVACÍ
41	4-9501000073	1	1,200	CONTROL LEVER BETAETIGUNGSHABEL	LEVIER DE MANOEUVRE PALANCA DEL MANDO	MANIPOLATORE РЫЧАГ УПРАВЛЕНИЯ	PAKA OVLÁDACÍ
42	4-5503580066	1	0,500	FLOAT SCHWIMMER	FLOTTEUR FLOTADOR	GALLEGGIANTE ПОПЛАВОК	PLOVÁK
44	4-5160580009	7	0,000	CLIP ROHRSCHELLE	PIECE DE FIXATION AGARRADOR	FASCETTA ЗАЖИМ	PŘÍCHYTKA
46	4-5358050074	1	0,060	SLEEVE HUELSE	MANCHON ABRAZADORA	MANICOTTO ОБОЙМА	OBJÍMKA
47	4-5358050048	5	0,020	CLIP ROHRSCHELLE	PIECE DE FIXATION AGARRADOR	FASCETTA ЗАЖИМ	PŘÍCHYTKA
48	4-5358050047	5	0,020	COVER DECKEL	COUVERCLE TAPA	COPERCHIO КРЫШКА	VÍČKO
49	4-5358050032	1	0,050	COVER DECKEL	COUVERCLE TAPA	COPERCHIO КРЫШКА	VÍČKO
52	4-6150051016	35	0,005	LINK TAPE BAND	RUBAN FLEJE	BANDELLA ЛЕНТА ДЛА СВЯЗКИ	PÁSEK VÁZACÍ
53	4-6150051018	10	0,001	LINK TAPE BAND	RUBAN FLEJE	BANDELLA ЛЕНТА ДЛА СВЯЗКИ	PÁSEK VÁZACÍ
54	4-5422240001	1	0,030	INSULATING TAPE ISOLIERBAND	RUBAN ISOLANT FLEJE AISLANTE	GUAINA ISOLANTE ЛЕНТА ЧЕРНАЯ ИЗОЛ.	PÁSKA IZOLAČNÍ
56	4-6531012582	1	0,000	SYMBOL SINNBILD	SYMBOLS SIMBOLOS	DECALCOMANIA СИМБОЛ	SYMBOL
57	4-6531013249	1	0,020	SYMBOL SINNBILD	SYMBOLS SIMBOLOS	DECALCOMANIA СИМБОЛ	SYMBOL
60	4-5422060016	1	0,000	FUSE SICHERUNG	VERROU SEGURO	FUSIBILE ПРЕДОХРАНИТЕЛЬ	POJISTKA

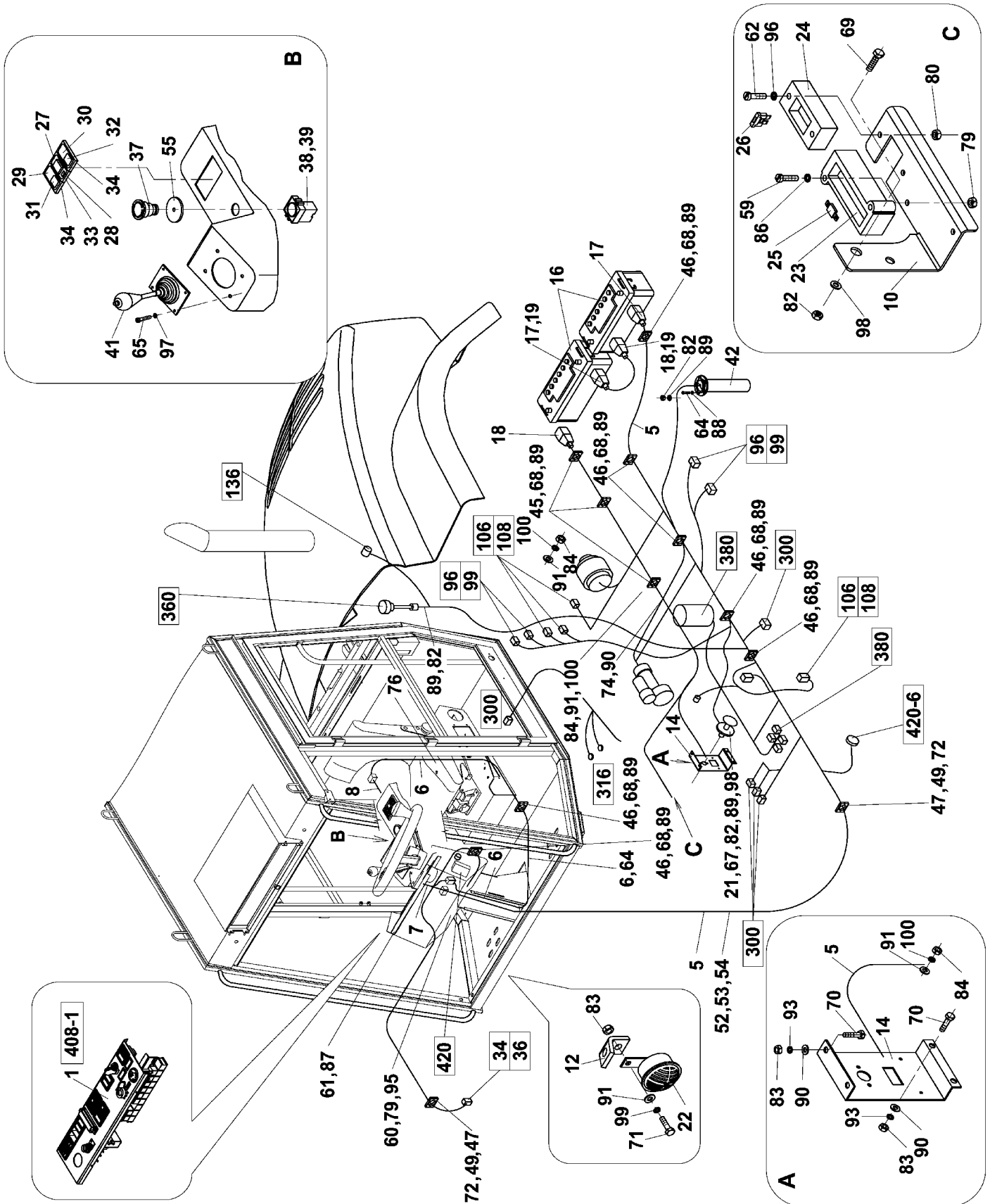

Group
Baugruppe

Spare Parts List 408 ELECT. INSTALLATION

Pos	Part Number Artikel	Quantity Menge	Weight Gewicht	Part Name Bezeichnung	Description Denominación	Denominazione Название	Název dílu
61	4-5422060020	1	0,005	FUSE SICHERUNG	VERROU SEGURO	FUSIBILE ПРЕДОХРАНИТЕЛЬ	POJISTKA
62	4-5358170102	1	0,020	FUSE SICHERUNG	VERROU SEGURO	FUSIBILE ПРЕДОХРАНИТЕЛЬ	POJISTKA
65	4-3123204010	4	0,002	SELF-TAPPING SCREW SCHRAUBE	VIS TORNILLO	VITE AUTOBLOCCANTE БОЛТ	ŠROUB ZÁVITOŘEZNÝ
66	4-3113103012	2	0,001	BOLT SCHRAUBE	VIS TORNILLO	VITE БОЛТ	ŠROUB
67	4-3113103010	4	0,001	BOLT SCHRAUBE	VIS TORNILLO	VITE БОЛТ	ŠROUB
68	4-3110304010	4	0,002	BOLT SCHRAUBE	VIS TORNILLO	VITE БОЛТ	ŠROUB
69	4-3113104012	2	0,002	BOLT SCHRAUBE	VIS TORNILLO	VITE БОЛТ	ŠROUB
70	4-3113105012	11	0,003	BOLT SCHRAUBE	VIS TORNILLO	VITE БОЛТ	ŠROUB
71	4-3113105016	4	0,005	BOLT SCHRAUBE	VIS TORNILLO	VITE БОЛТ	ŠROUB
72	4-3002506016	1	0,005	BOLT SCHRAUBE	VIS TORNILLO	VITE БОЛТ	ŠROUB
73	4-3002506020	2	0,006	BOLT SCHRAUBE	VIS TORNILLO	VITE БОЛТ	ŠROUB
74	4-3114306030	11	0,008	BOLT SCHRAUBE	VIS TORNILLO	VITE БОЛТ	ŠROUB
75	4-3114306045	3	0,012	BOLT SCHRAUBE	VIS TORNILLO	VITE БОЛТ	ŠROUB
76	4-3002508020	4	0,012	BOLT SCHRAUBE	VIS TORNILLO	VITE БОЛТ	ŠROUB
77	4-3002508025	1	0,014	BOLT SCHRAUBE	VIS TORNILLO	VITE БОЛТ	ŠROUB
78	4-3001508035	1	0,019	BOLT SCHRAUBE	VIS TORNILLO	VITE БОЛТ	ŠROUB
79	4-3001508045	5	0,022	BOLT SCHRAUBE	VIS TORNILLO	VITE БОЛТ	ŠROUB
82	4-3149200030	6	0,001	NUT MUTTER	ECROU TUERCA	DADO ГАЙКА	MATICE
83	4-3149200040	2	0,001	NUT MUTTER	ECROU TUERCA	DADO ГАЙКА	MATICE
84	4-3149200050	6	0,001	LOCKING NUT SICHERUNGSMUTTER	ECROU DE BLOCAGE TUERCA FIADORA	CONTRODADO КОНТРГАЙКА	MATICE POJISTNÁ
85	4-3048500060	6	0,002	NUT MUTTER	ECROU TUERCA	DADO ГАЙКА	MATICE

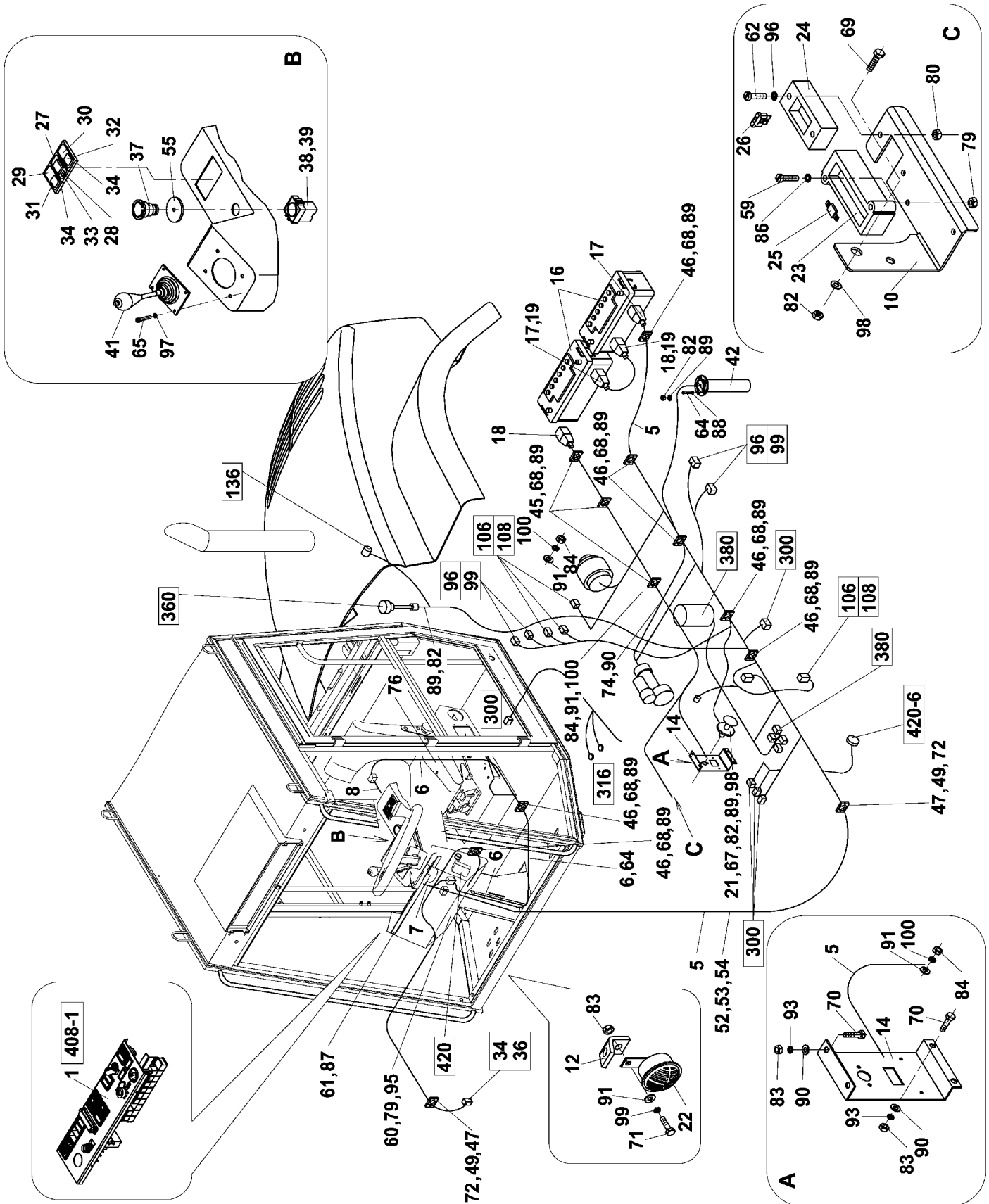

Group
Baugruppe

Spare Parts List
408 ELECT. INSTALLATION

Pos	Part Number Artikel	Quantity Menge	Weight Gewicht	Part Name Bezeichnung	Description Denominación	Denominazione Название	Název dílu
86	4-3048500080	5	0,005	NUT MUTTER	ECROU TUERCA	DADO ГАЙКА	MATICE
87	4-3048500100	2	0,013	NUT MUTTER	ECROU TUERCA	DADO ГАЙКА	MATICE
89	4-3170200032	2	0,001	WASHER UNTERLEGSCHEIBE	RONDELLE ARANDELA	RONDELLA ШАЙБА	PODLOŽKA PŘESNÁ
90	4-3170200043	6	0,001	WASHER UNTERLEGSCHEIBE	RONDELLE ARANDELA	RONDELLE ШАЙБА	PODLOŽKA PŘESNÁ
92	4-3170200064	20	0,001	WASHER UNTERLEGSCHEIBE	RONDELLE ARANDELA	RONDELLE ШАЙБА	PODLOŽKA PŘESNÁ
93	4-3170200084	4	0,002	WASHER UNTERLEGSCHEIBE	RONDELLE ARANDELA	RONDELLE ШАЙБА	PODLOŽKA PŘESNÁ
94	4-3170200105	3	0,004	WASHER UNTERLEGSCHEIBE	RONDELLE ARANDELA	RONDELLE ШАЙБА	PODLOŽKA PŘESNÁ
97	4-3174000051	9	0,001	SPRING WASHER FEDERRING	RONDELLE GROWER ARANDELA ELASTICA	RONDELLE ELASTICA ПРУЖИННАЯ ШАЙБА	PODLOŽKA PRUŽNÁ
98	4-3174000061	2	0,001	SPRING WASHER FEDERRING	RONDELLE GROWER ARANDELA ELASTICA	RONDELLE ELASTICA ПРУЖИННАЯ ШАЙБА	PODLOŽKA PRUŽNÁ
99	4-3174000082	5	0,001	SPRING WASHER FEDERRING	RONDELLE GROWER ARANDELA ELASTICA	RONDELLE ELASTICA ПРУЖИННАЯ ШАЙБА	PODLOŽKA PRUŽNÁ
100	4-3174000102	2	0,002	SPRING WASHER FEDERRING	RONDELLE GROWER ARANDELA ELASTICA	RONDELLE ELASTICA ПРУЖИННАЯ ШАЙБА	PODLOŽKA PRUŽNÁ

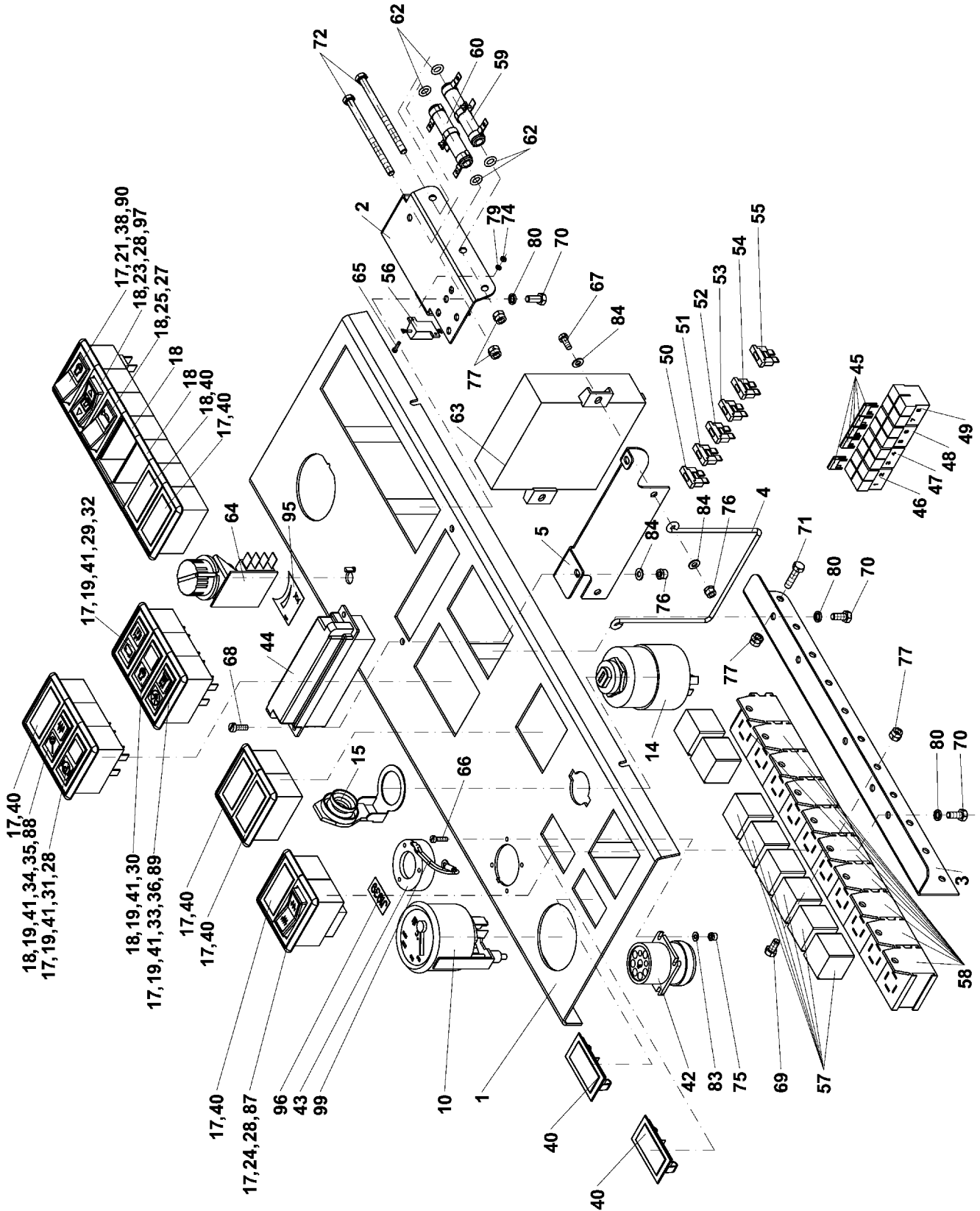

Group
Baugruppe

Spare Parts List
408-1 DASHBOARD

Pos	Part Number Artikel	Quantity Menge	Weight Gewicht	Part Name Bezeichnung	Description Denominación	Denominazione Название	Název dílu
0	4-09021A	1	10,800	DASHBOARD GERAETEPLATTE	PLANCHE DE BORD TABLERO DE APARATOS	CRUSCOTTO ПАНЕЛЬ ПРИБОРОВ	DESKA PŘÍSTROJOVÁ
1	4-09023A	1	1,800	PLATE PLATTE	PLAGUE PLACA	PIASTRA ПЛИТА	DESKA
2	4-09025A	1	0,100	BRACKET KONSOLE	CONSOLE CONSOLA	SUPPORTO КОНСОЛЬ	KONZOLA
3	4-09026A	1	0,250	BRACKET KONSOLE	CONSOLE CONSOLA	SUPPORTO КОНСОЛЬ	KONZOLA
4	4-444038	1	0,100	HOLDER HALTER	SUPPORT SUJETADOR	SUPPORTO ДЕРЖАВКА	DRŽÁK
5	4-09027A	1	0,100	STEEL PLATE BLECH	TOLE LATA	PIASTRA ЛИСТ	PLECH
10	4-5503580082	1	0,200	THERMOMETER REMPERATURANZEIGE	THERMOMETRE THERMOMETRO	TERMOMETRO ТЕРМОМЕТЕР	TEPLOMĚR
14	4-5358010401	1	0,050	SWITCH BOX SCHALTKASTEN	CONTACT A CLEF CAJA DE CONEXION	BLOCCETTO ACCENSION ПЕРЕКЛЮЧ ЦЕНТРАЛЬН	SKŘÍŇKA SPINACÍ
15	4-5358010402	1	0,035	FLAP KLAPPE	CLAPET CLAPETA	COPERCHIO КЛАПАН	КЛАПКА
17	4-5358200091	10	0,010	TERMINAL PIECE ENDSTUECK	MANCHON DE FERMETURE TERMINAL	PARTE TERMINALE НАКОНЕЧНИК	KUS KONCOVÝ
18	4-5358200092	7	0,010	INTERMEDIATE PIECE MITNEHMER	PIECE INTERMEDIAIRE PIEZA INTERMEDIA	PARTE INTERMEDIA ДРОМЕЖУТОК	MEZIKUS
19	4-5358220047	5	0,000	PILOT LAMP KONTROLLEUCHTE	LAMPE DE CONTROLE FAROL DE CONTROL	LAMPADINA SPIE КОНТРОЛЬНЫЙ ФОНАРЬ	KONTROLKA
21	4-5358220030	1	0,020	SWITCH SCHALTER	DISJONCTEUR INTERRUPTOR	INTERRUPTORE ВЫКЛЮЧАТЕЛЬ	SPÍNAČ
23	4-5358220081	1	0,010	SWITCH SCHALTER	DISJONCTEUR INTERRUPTOR	INTERRUPTORE ВЫКЛЮЧАТЕЛЬ	SPÍNAČ
24	4-5358220045	1	0,000	SWITCH SCHALTER	DISJONCTEUR INTERRUPTOR	INTERRUPTORE ВЫКЛЮЧАТЕЛЬ	SPÍNAČ
25	4-5358200097	1	0,010	SWITCH SCHALTER	DISJONCTEUR INTERRUPTOR	INTERRUPTORE ВЫКЛЮЧАТЕЛЬ	SPÍNAČ
27	4-5358210080	1	0,010	RATING PLATE SCHILD	ETIQUETTE ETIQUETA	VETRINO ТАБЛИЧКА	ŠTÍTEK
28	4-5358210081	4	0,010	RATING PLATE SCHILD	ETIQUETTE ETIQUETA	VETRINO ТАБЛИЧКА	ŠTÍTEK
29	4-5358210029	1	0,010	RATING PLATE SCHILD	ETIQUETTE ETIQUETA	VETRINO ТАБЛИЧКА	ŠTÍTEK
30	4-5358220094	1	0,001	RATING PLATE SCHILD	ETIQUETTE ETIQUETA	VETRINO ТАБЛИЧКА	ŠTÍTEK
31	4-5358210040	1	0,010	RATING PLATE SCHILD	ETIQUETTE ETIQUETA	VETRINO ТАБЛИЧКА	ŠTÍTEK

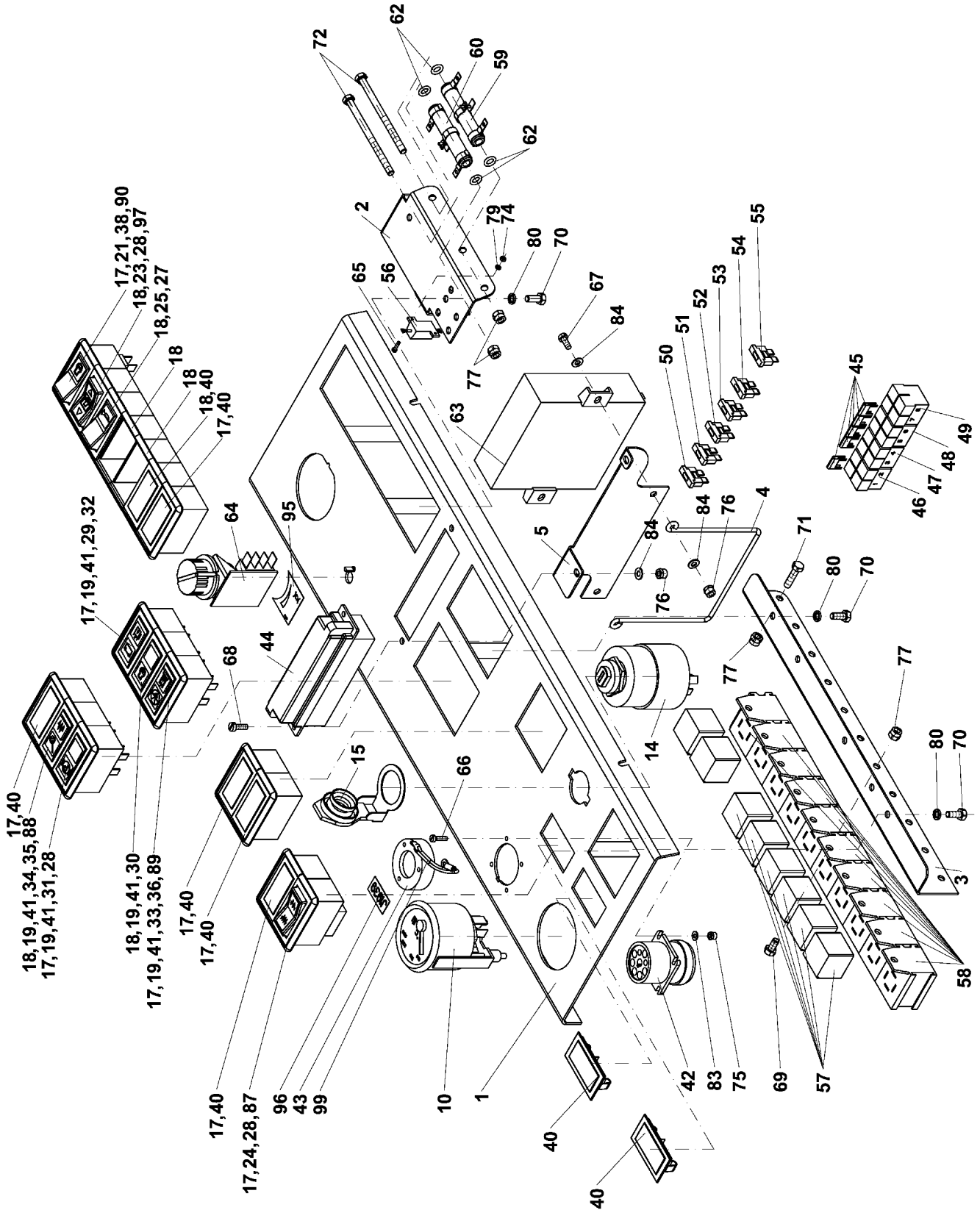

Group
Baugruppe

Spare Parts List 408-1 DASHBOARD

Pos	Part Number Artikel	Quantity Menge	Weight Gewicht	Part Name Bezeichnung	Description Denominación	Denominazione Название	Název dílu
32	4-5358220072	1	0,000	SYMBOL SINNBILD	SYMBOLS SIMBOLOS	DECALCOMANIA СИМБОЛ	SYMBOL
33	4-5358220039	1	0,005	RATING PLATE SCHILD	ETIQUETTE ETIQUETA	VETRINO ТАБЛИЧКА	ŠTÍTEK
34	4-5358210086	1	0,010	RATING PLATE SCHILD	ETIQUETTE ETIQUETA	VETRINO ТАБЛИЧКА	ŠTÍTEK
35	4-5358220052	1	0,005	RATING PLATE SCHILD	ETIQUETTE ETIQUETA	VETRINO ТАБЛИЧКА	ŠTÍTEK
36	4-5358220062	1	0,005	RATING PLATE SCHILD	ETIQUETTE ETIQUETA	VETRINO ТАБЛИЧКА	ŠTÍTEK
38	4-5358220089	1	0,010	RATING PLATE SCHILD	ETIQUETTE ETIQUETA	VETRINO ТАБЛИЧКА	ŠTÍTEK
40	4-5358220040	8	0,000	COVER ABDECKUNG	COUVERCLE CUBIERTA	COPERCHIO КОЖУХ	KRYTKA
41	4-5358220071	9	0,000	HEADLIGHT SCHEINWERFER	PHARE FARO	FINALE ФАРА	REFLEKTOR
42	4-5358150122	1	0,010	SOCKET STECKDOSE	PRISE ENCHUFE	PRESA ELET. РОСЕТКА	ZÁSUVKA
43	4-5358150119	1	0,010	COVER ABDECKUNG	COUVERCLE CUBIERTA	COPERCHIO КОЖУХ	KRYTKA
44	4-9200010006	1	0,200	FUSE BOX SICHERUNGSKASTEN	BOITE A FUSIBLES CAJA DE FUSIBLES	SCATOLA FUSIBILI ПРЕДОХРАНИТ ШКАФ	SKŘÍŇKA POJISTKOVÁ
45	4-9200010005	5	0,005	UNION PIECE BRÜCKENSTECKER	PIECE D ACCOUPLEMENT ELEMENTO DE UNION	PARTE DI GIUNZIONE ПЕРЕКЛЮЧЕНИЕ	PROPOJKA
46	4-9200010004	1	0,008	BASE FUSS	PIED SOPORTE	SUPPORTO ЛАПА	PATICE
47	4-9200010003	1	0,008	BASE FUSS	PIED SOPORTE	SUPPORTO ЛАПА	PATICE
48	4-9200010002	1	0,008	BASE FUSS	PIED SOPORTE	SUPPORTO ЛАПА	PATICE
49	4-9200010001	1	0,008	BASE FUSS	PIED SOPORTE	SUPPORTO ЛАПА	PATICE
50	4-5422060014	1	0,000	FUSE SICHERUNG	VERROU SEGURO	FUSIBILE ПРЕДОХРАНИТЕЛЬ	POJISTKA
51	4-5422060012	1	0,000	FUSE SICHERUNG	VERROU SEGURO	FUSIBILE ПРЕДОХРАНИТЕЛЬ	POJISTKA
52	4-5422060016	1	0,000	FUSE SICHERUNG	VERROU SEGURO	FUSIBILE ПРЕДОХРАНИТЕЛЬ	POJISTKA
53	4-5422060013	1	0,000	FUSE SICHERUNG	VERROU SEGURO	FUSIBILE ПРЕДОХРАНИТЕЛЬ	POJISTKA
54	4-5422060017	2	0,000	FUSE SICHERUNG	VERROU SEGURO	FUSIBILE ПРЕДОХРАНИТЕЛЬ	POJISTKA

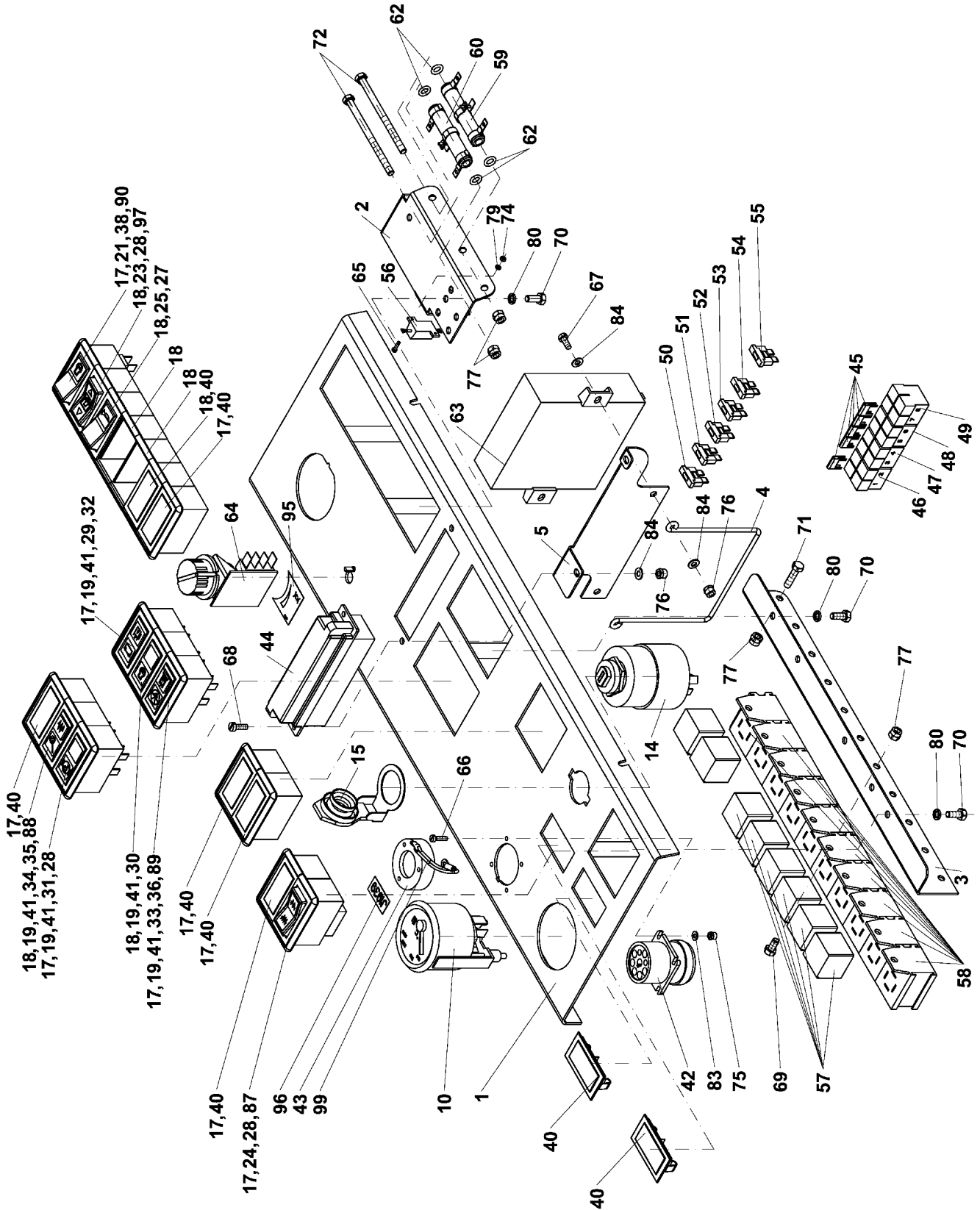

Group
Baugruppe

Spare Parts List 408-1 DASHBOARD

Pos	Part Number Artikel	Quantity Menge	Weight Gewicht	Part Name Bezeichnung	Description Denominación	Denominazione Название	Název dílu
55	4-5422060026	1	0,003	FUSE SICHERUNG	VERROU SEGURO	FUSIBILE ПРЕДОХРАНИТЕЛЬ	POJISTKA
56	4-5432010061	1	0,010	RESISTOR WIDERSTAND	RESISTANCE RESISTENCIA	RESISTORE СОПРОТИВЛЕНИЕ	REZISTOR
57	4-5358170080	8	0,035	RELAY RELAIS	RELAIS RELE	RELE' РЕЛЕ	RELÉ
58	4-5358170081	10	0,020	BASE FUSS	PIED SOPORTE	SUPPORTO ЛАПА	PATICE
59	4-5432010066	1	0,010	RESISTOR WIDERSTAND	RESISTANCE RESISTENCIA	RESISTORE СОПРОТИВЛЕНИЕ	REZISTOR
60	4-5432010067	1	0,010	RESISTOR WIDERSTAND	RESISTANCE RESISTENCIA	RESISTORE СОПРОТИВЛЕНИЕ	REZISTOR
62	4-6160140003	4	0,002	RING RING	BAGUE ANILLO	ANELLO КОЛЬЦО	KROUŽEK
63	4-5358140026	1	0,200	MODULE MODUL	MODULE MODULO	MODULO МОДУЛ	MODUL
64	4-5358140021	1	0,100	POTENTIOMETER POTENTIOMETER	POTENTIOMETRE POTENCIA METRO	RESISTORE ПОТЕНЦИОМЕТР	POTENCIOMETR
65	4-3113102008	2	0,001	BOLT SCHRAUBE	VIS TORNILLO	VITE БОЛТ	ŠROUB
66	4-3113103012	4	0,001	BOLT SCHRAUBE	VIS TORNILLO	VITE БОЛТ	ŠROUB
67	4-3113104014	2	0,002	BOLT SCHRAUBE	VIS TORNILLO	VITE БОЛТ	ŠROUB
68	4-3113104012	2	0,002	BOLT SCHRAUBE	VIS TORNILLO	VITE БОЛТ	ŠROUB
69	4-3002505010	10	0,004	BOLT SCHRAUBE	VIS TORNILLO	VITE БОЛТ	ŠROUB
70	4-3002505012	4	0,003	BOLT SCHRAUBE	VIS TORNILLO	VITE БОЛТ	ŠROUB
71	4-3002505025	1	0,011	BOLT SCHRAUBE	VIS TORNILLO	VITE БОЛТ	ŠROUB
72	4-3001505080	2	0,010	BOLT SCHRAUBE	VIS TORNILLO	VITE БОЛТ	ŠROUB
74	4-3140100020	2	0,001	NUT MUTTER	ECROU TUERCA	DADO ГАЙКА	MATICE
75	4-3149200030	4	0,001	NUT MUTTER	ECROU TUERCA	DADO ГАЙКА	MATICE
76	4-3149200040	4	0,001	NUT MUTTER	ECROU TUERCA	DADO ГАЙКА	MATICE
77	4-3149200050	13	0,001	LOCKING NUT SICHERUNGSMUTTER	ECROU DE BLOCADE TUERCA FIADORA	CONTRODADO КОНТРАГАЙКА	MATICE POJISTNÁ

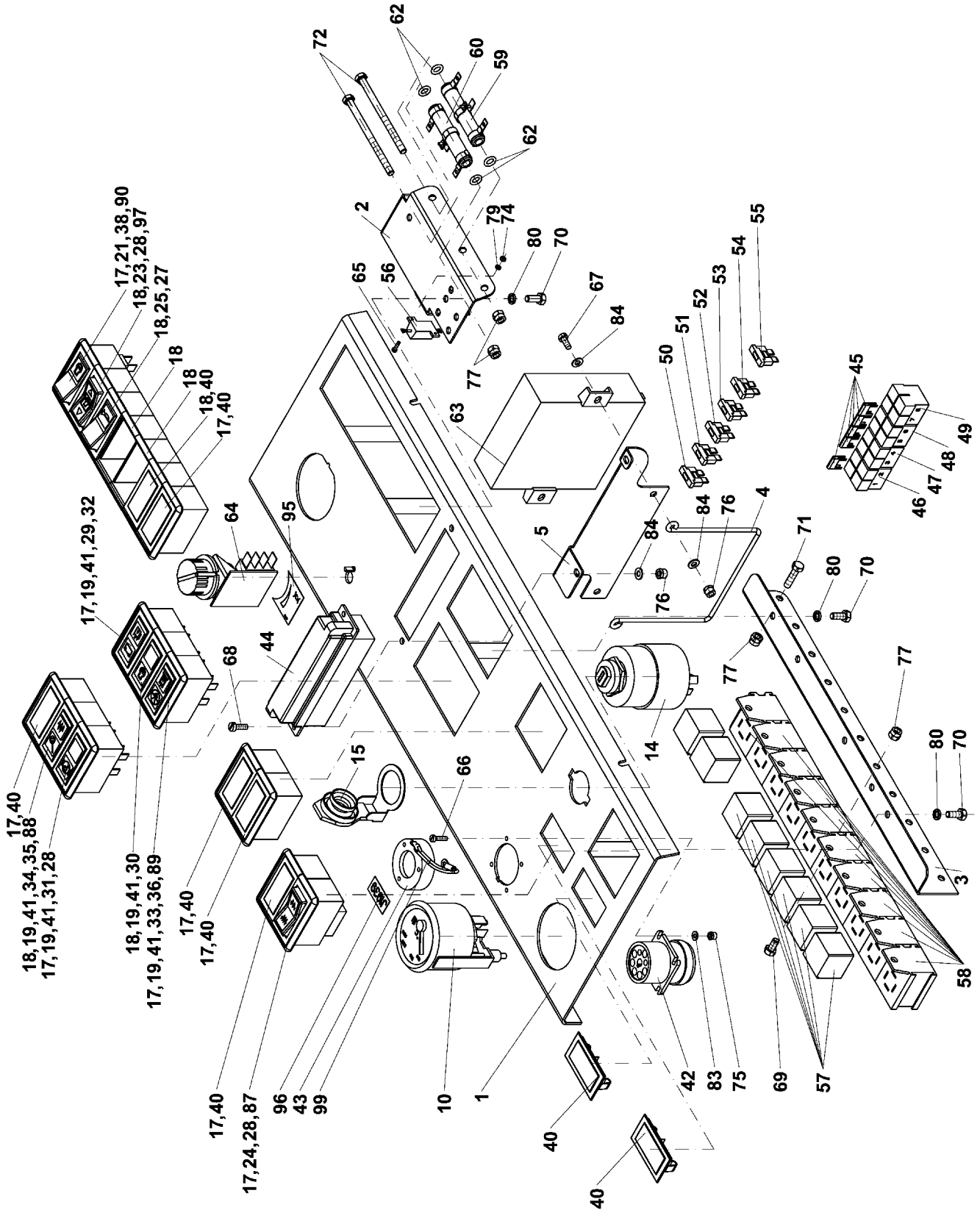

Group
Baugruppe

Spare Parts List 408-1 DASHBOARD

Pos	Part Number Artikel	Quantity Menge	Weight Gewicht	Part Name Bezeichnung	Description Denominación	Denominazione Название	Název dílu
79	4-3174500022	2	0,001	WASHER UNTERLEGSCHIEBE	RONDELLE ARANDELA	RONDELLA ШАЙБА	PODLOŽKA VĚJŘOVITÁ
80	4-3174000051	4	0,001	SPRING WASHER FEDERRING	RONDELLE GROWER ARANDELA ELASTICA	RONDELLA ELASTICA ПРУЖИННАЯ ШАЙБА	PODLOŽKA PRUŽNÁ
83	4-3170200032	4	0,001	WASHER UNTERLEGSCHIEBE	RONDELLE ARANDELA	RONDELLA ШАЙБА	PODLOŽKA PŘESNÁ
84	4-3170200043	6	0,001	WASHER UNTERLEGSCHIEBE	RONDELLE ARANDELA	RONDELLA ШАЙБА	PODLOŽKA PŘESNÁ
87	4-6531012244	1	0,001	RATING PLATE SCHILD	ETIQUETTE ETIQUETA	VETRINO ТАБЛИЧКА	ŠTÍTEK
88	4-6531012612	1	0,000	SYMBOL SINNBILD	SYMBOLS SIMBOLOS	DECALCOMANIA СИМБОЛ	SYMBOL
89	4-6531012637	1	0,001	SYMBOL SINNBILD	SYMBOLS SIMBOLOS	DECALCOMANIA СИМБОЛ	SYMBOL
90	4-6531013006	1	0,000	SYMBOL SINNBILD	SYMBOLS SIMBOLOS	DECALCOMANIA СИМБОЛ	SYMBOL
95	4-6531013004	1	0,000	SYMBOL SINNBILD	SYMBOLS SIMBOLOS	DECALCOMANIA СИМБОЛ	SYMBOL
96	4-6531013003	1	0,000	SYMBOL SINNBILD	SYMBOLS SIMBOLOS	DECALCOMANIA СИМБОЛ	SYMBOL
97	4-6531013315	1	0,001	SYMBOL SINNBILD	SYMBOLS SIMBOLOS	DECALCOMANIA СИМБОЛ	SYMBOL
99	4-5422070061	1	0,001	CABLE LUG KABELSCHUH	COSSE DE CABLE VAINA DE CABLE	FISSAGGIO CAVO НАКОНЕЧНИК КАБЕЛЬНЫЙ	OKO KABELOVÉ

410

WIRING CAB
ELEKTROINSTAL KABINE
INSTAL ELECTR CABINE

INST. ELECT. CABINA
IMP.ELETTTR.CABINA
ЭЛЕКТРООБОРУД
EL. INSTALACE KABINY

ASC 150

324455

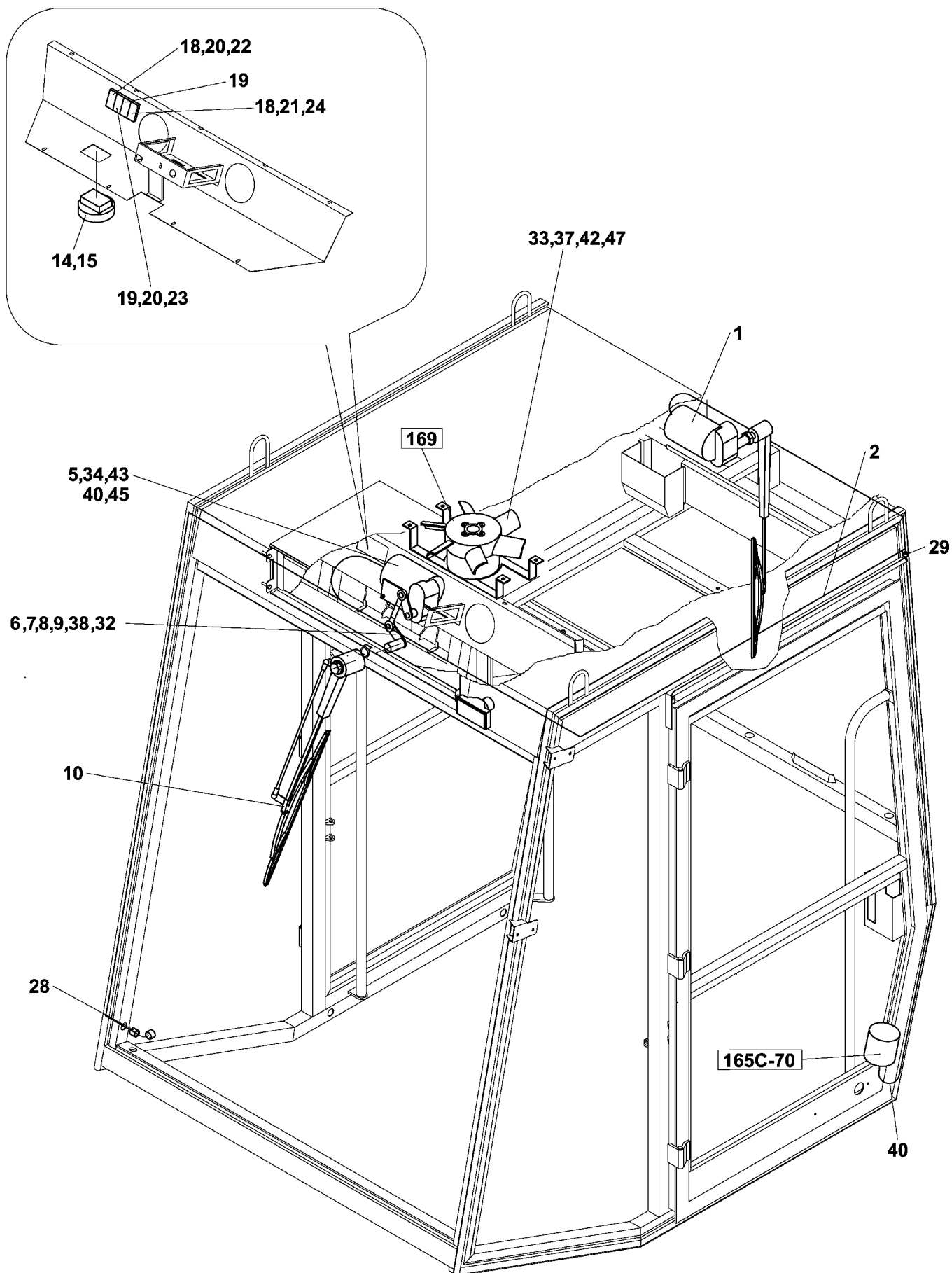

Group
Baugruppe

Spare Parts List

410 WIRING CAB

Pos	Part Number Artikel	Quantity Menge	Weight Gewicht	Part Name Bezeichnung	Description Denominación	Denominazione Название	Název dílu
0	4-324455	1	6,350	WIRING CAB ELEKTROINSTAL KABINE	INSTAL ELECTR CABINE INST. ELECT. CABINA	IMP.ELETR.CABINA ЭЛЕКТРООБОРУД КАБИНЫ	EL. INSTALACE KABINY
1	4-318389	1	1,823	REAR WINDSCREEN SCHEIBENWISCHER HINT	ESSUIE GLACE PLUMILLA TRASERA	TERGICRISTALLO POST. СТЕКЛОЧИСТИТ. ЗАДНИЙ	STĚRAČ ZADNÍ
2	4-211443	1	0,950	HARNESS KABELBAUM	BOTTE HAZ	FASCIO CONDUTTORI ПАКЕТ	SVAZEK
5	4-5358190009	1	2,000	WINDSHIELD WIPER SCHEIBENWISCHER	ESSUIE GLACE LIMPIAPARABRISAS	TERGICRISTALLO СТЕКЛОЧИСТИТЕЛЬ	STĚRAČ
6	4-5358190028	1	0,730	DRIVE ANTRIEB	COMMANDE MANDO	LEVA COMANDO ПРИВОД	NAHON
7	4-5358190056	1	0,010	SEGMENT SEGMENT	SECTEUR SEGMENTO	SEGMENTO СЕРМЕНТ	SEGMENT
8	4-5358190057	2	0,001	WASHER UNTERLEGSCHIEBE	RONDELLE ARANDELA	RONDELLA ШАЙБА	PODLOŽKA
9	4-5535010606	1	0,001	LOCKING RING SICHERUNGSRING	ANNEAU DE RETENUE ANILLO DE SEGURIDAD	ANELLO SICUREZZA СТОПОРНОЕ КОЛЬЦО	KROUŽEK POJISTNÝ
10	4-5358190053	1	0,630	WINDSHIELD WIPER SCHEIBENWISCHER	ESSUIE GLACE LIMPIAPARABRISAS	TERGICRISTALLO СТЕКЛОЧИСТИТЕЛЬ	STĚRAČ
14	4-5358170038	1	0,030	CEILING LAMP DECKENLEUCHE	PLAFONNIER LAMPARA CIELORRASO	PLAFONIERA ПЛАФОН	SVĚTLINA STROPNÍ
15	4-5358170039	2	0,010	BULB GLUEHLAMPE	AMPOULE BOMBILLA	LAMPADINA ЛАМПА	ŽÁROVKA
18	4-5358200091	2	0,010	TERMINAL PIECE ENDSTUECK	MANCHON DE FERMETURE TERMINAL	PORTE TERMINALE НАКОНЕЧНИК	KUS KONCOVÝ
19	4-5358200092	2	0,010	INTERMEDIATE PIECE MITNEHMER	PIECE INTERMEDIAIRE PIEZA INTERMEDIA	PORTE INTERMEDIA ДРОМЕЖУТОК	MEZIKUS
20	4-5358220045	2	0,000	SWITCH SCHALTER	DISJONCTEUR INTERRUPTOR	INTERRUTTORE ВЫКЛЮЧАТЕЛЬ	SPINAČ
21	4-5358220081	1	0,010	SWITCH SCHALTER	DISJONCTEUR INTERRUPTOR	INTERRUTTORE ВЫКЛЮЧАТЕЛЬ	SPINAČ
22	4-5358210016	1	0,010	RATING PLATE SCHILD	ETIQUETTE ETIQUETA	VETRINO ТАБЛИЧКА	ŠTÍTEK
23	4-5358220046	1	0,005	RATING PLATE SCHILD	ETIQUETTE ETIQUETA	VETRINO ТАБЛИЧКА	ŠTÍTEK
24	4-5358220055	1	0,005	RATING PLATE SCHILD	ETIQUETTE ETIQUETA	VETRINO ТАБЛИЧКА	ŠTÍTEK
28	4-6160100180	4	0,004	GROMMET TULLE	ISOLATEUR D ENTREE AISLADOR TUBULAR	PROTEZIONE ПРОХОДНОЙ ИЗОЛЯТ	PRŮCHODKA
29	4-6160100159	2	0,001	GROMMET TULLE	ISOLATEUR D ENTREE AISLADOR TUBULAR	PROTEZIONE ПРОХОДНОЙ ИЗОЛЯТ	PRŮCHODKA
32	4-3123204010	1	0,002	SELF-TAPPING SCREW SCHRAUBE	VIS TORNILLO	VITE AUTOBLOCCANTE БОЛТ	ŠROUB ZÁVITOREZNÝ

410

WIRING CAB
ELEKTROINSTAL KABINE
INSTAL ELECTR CABINE

INST. ELECT. CABINA
IMP.ELETTTR.CABINA
ЭЛЕКТРООБОРУД
EL. INSTALACE KABINY

ASC 150

324455

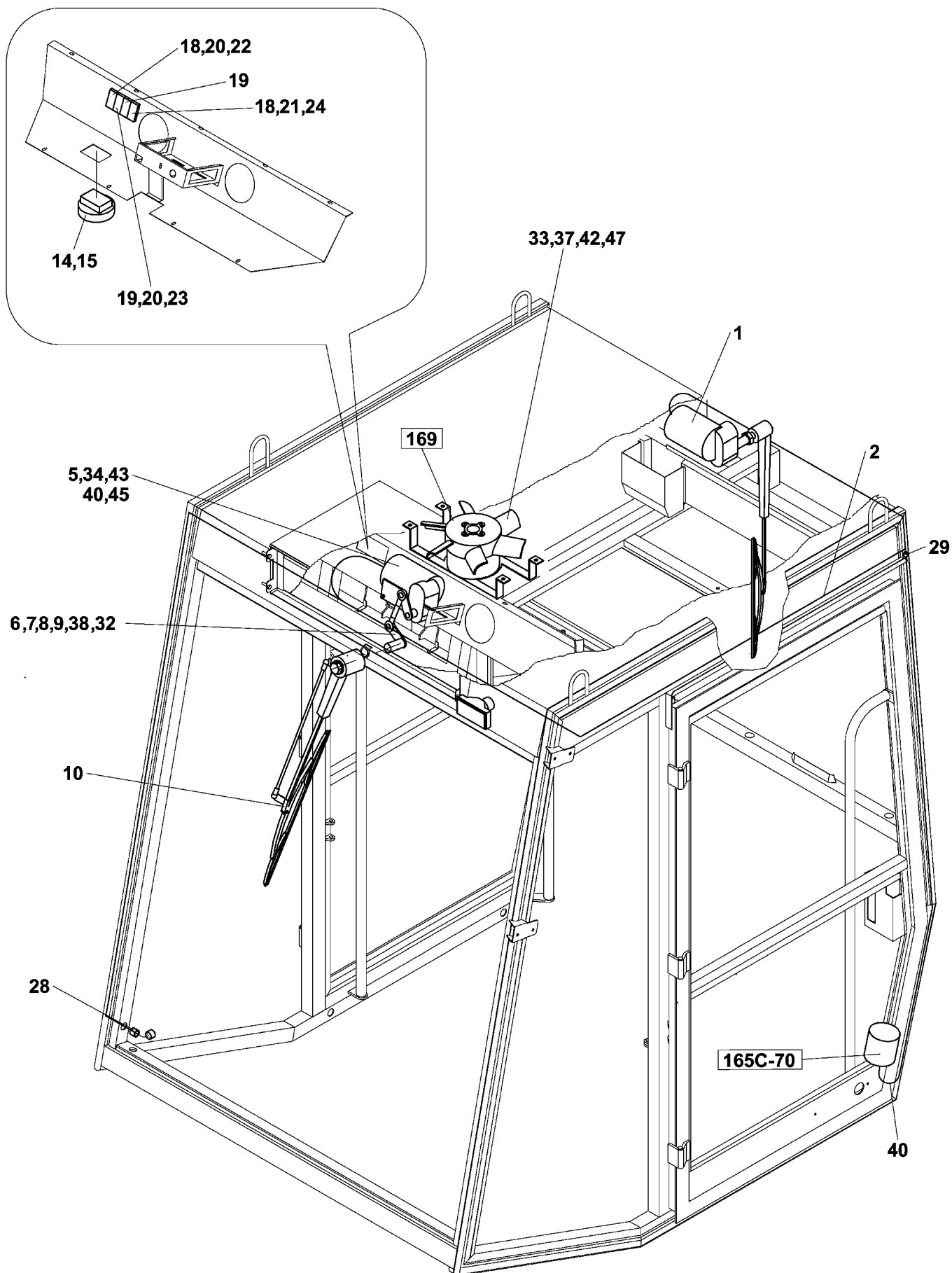

Group
Baugruppe

Spare Parts List

410 WIRING CAB

Pos	Part Number Artikel	Quantity Menge	Weight Gewicht	Part Name Bezeichnung	Description Denominación	Denominazione Название	Název dílu
33	4-3110304012	6	0,002	BOLT SCHRAUBE	VIS TORNILLO	VITE БОЛТ	ŠROUB
34	4-3002505012	3	0,003	BOLT SCHRAUBE	VIS TORNILLO	VITE БОЛТ	ŠROUB
37	4-3140100040	6	0,001	NUT MUTTER	ECROU TUERCA	DADO ГАЙКА	MATICE
38	4-3048500050	1	0,001	NUT MUTTER	ECROU TUERCA	DADO ГАЙКА	MATICE
40	4-3048500080	3	0,005	NUT MUTTER	ECROU TUERCA	DADO ГАЙКА	MATICE
42	4-3174000041	6	0,001	SPRING WASHER FEDERRING	RONDELLE GROWER ARANDELA ELASTICA	RONDELLA ELASTICA ПРУЖИННАЯ ШАЙБА	PODLOŽKA PRUŽNÁ
43	4-3174000051	3	0,001	SPRING WASHER FEDERRING	RONDELLE GROWER ARANDELA ELASTICA	RONDELLA ELASTICA ПРУЖИННАЯ ШАЙБА	PODLOŽKA PRUŽNÁ
45	4-3174000082	1	0,001	SPRING WASHER FEDERRING	RONDELLE GROWER ARANDELA ELASTICA	RONDELLA ELASTICA ПРУЖИННАЯ ШАЙБА	PODLOŽKA PRUŽNÁ
47	4-3170200043	6	0,001	WASHER UNTERLEGSCHIEBE	RONDELLE ARANDELA	RONDELLA ШАЙБА	PODLOŽKA PŘESNÁ

410-1

REAR WINDSCREEN
SCHEIBENWISCHER HINT
ESSUIE GLACE

PLUMILLA TRASERA
TERGICRISTALLO POST.
СТЕКЛОЧИСТИТ. ЗАДНИЙ
STĚRAČ ZADNÍ

ASC 150

318389

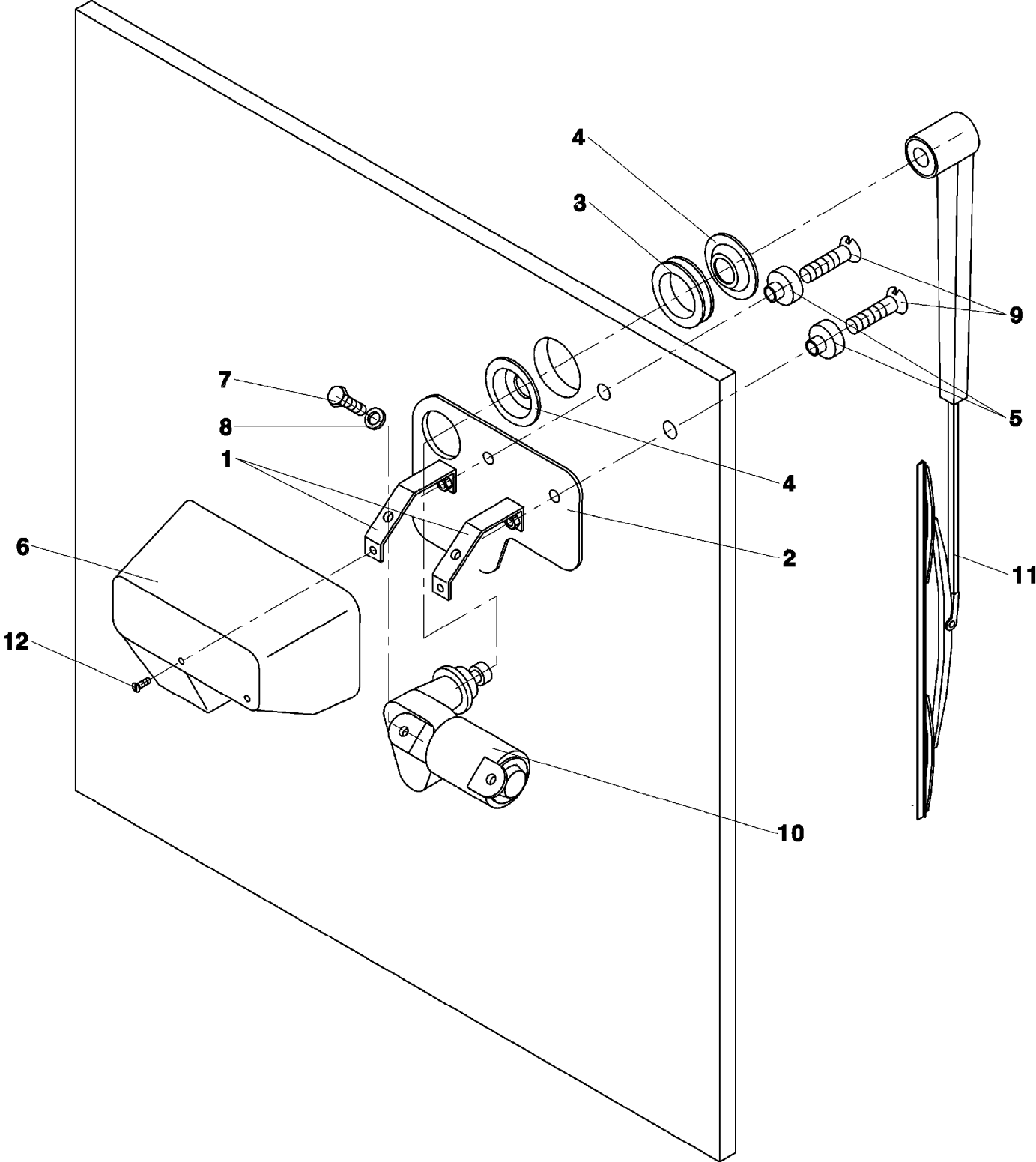

Group
Baugruppe

Spare Parts List
410-1 REAR WINDSCREEN

Pos	Part Number Artikel	Quantity Menge	Weight Gewicht	Part Name Bezeichnung	Description Denominación	Denominazione Название	Název dílu
0	4-318389	1	1,823	REAR WINDSCREEN SCHEIBENWISCHER HINT	ESSUIE GLACE PLUMILLA TRASERA	TERGICRISTALLO POST. СТЕКЛОЧИСТИТ. ЗАДНИЙ	STĚRAČ ZADNÍ
1	4-6150090088	2	0,000	HOLDER HALTER	SUPPORT SUJETADOR	SUPPORTO ДЕРЖАВКА	DRŽÁK
2	4-6150090079	1	0,050	PLATE PLATTE	PLAGUE PLACA	PIASTRA ПЛИТА	DESKA
3	4-6150090089	1	0,000	GROMMET TULLE	ISOLATEUR D'ENTREE AISLADOR TUBULAR	PROTEZIONE ПРОХОДНОЙ ИЗОЛЯТ	PRŮCHODKA
4	4-6150090090	2	0,000	PLATE SITZ	ASSIETE PLATO	FLANGIA ГАЙКА	MISKA
5	4-6150090075	2	0,002	WASHER UNTERLEGSCHEIBE	RONDELLE ARANDELA	RONDELLA ШАЙБА	PODLOŽKA
6	4-6150090078	1	0,100	WIPER COVER ABDECKUNG	TOLE DE PROTECTION CUBIERTA	COPERCHIO КОЖУХ СКРЕБКА	KRYT STĚRAČE
7	4-3110305012	2	0,003	BOLT SCHRAUBE	VIS TORNILLO	VITE БОЛТ	ŠROUB
8	4-3174000051	2	0,001	SPRING WASHER FEDERRING	RONDELLE GROWER ARANDELA ELASTICA	RONDELLA ELASTICA ПРУЖИННАЯ ШАЙБА	PODLOŽKA PRUŽNÁ
9	4-3115108030	2	0,009	COUNTERSINK SCREN SCHRAUBE	VIS TORNILLO	VITE AUTOFILETTANTE БОЛТ С ПОТЯЖ. ГОЛ.	ŠROUB ZAPUSTNÝ
10	4-5358190016	1	2,000	WIPER MOTOR SCHEIBENWISCHERANTR	MOTEUR ESSUIE-VITRES MOTOR LIMPIAPARABRISA	MOTORE ДВИГАТЕЛЬ СТЕКЛОУЧ	MOTOREK STĚRAČE
11	4-5358190043	1	0,000	WINDSHIELD WIPER SCHEIBENWISCHER	ESSUIE GLACE LIMPIAPARABRISAS	TERGICRISTALLO СТЕКЛОЧИСТИТЕЛЬ	STĚRAČ
12	4-3115505012	2	0,002	COUNTERSINK SCREN SCHRAUBE	VIS TORNILLO	VITE AUTOFILETTANTE БОЛТ С ПОТЯЖ. ГОЛ.	ŠROUB ZAPUSTNÝ

410-1-11

WINDSHIELD WIPER
SCHEIBENWISCHER
ESSUIE GLACE

LIMPIAPARABRISAS
TERGICRISTALLO
СТЕКЛОЧИСТИТЕЛЬ
STĚRAČ

ASC 150

5358190043

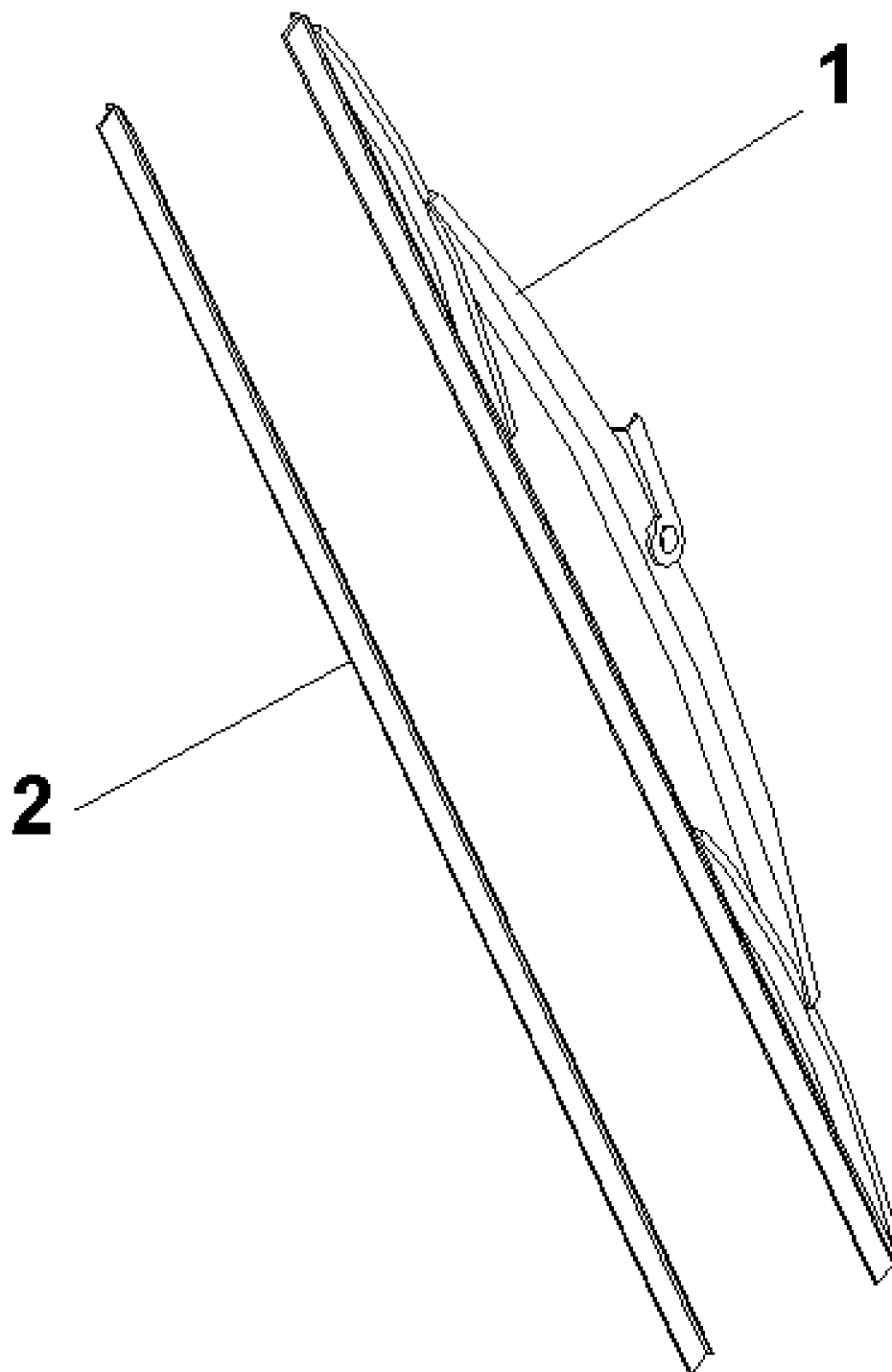

Group
Baugruppe

Spare Parts List

410-1-11 WINDSHIELD WIPER

Pos	Part Number Artikel	Quantity Menge	Weight Gewicht	Part Name Bezeichnung	Description Denominación	Denominazione Название	Název dílu
0	4-5358190043	0	0,000	WINDSHIELD WIPER SCHEIBENWISCHER	ESSUIE GLACE LIMPIAPARABRISAS	TERGICRISTALLO СТЕКЛООЧИСТИТЕЛЬ	STĚRAČ
1	4-8300880041	1	0,000	WIPER BLADE SCHEIBENWISCHER	LAME ESSUIE GLACE LIMPIAPARABRISAS	SPAZZOLA TERG. ШЕТКА	STÍRÁTKO
2	4-8300880042	1	0,000	RUBBER GUMMI	CAOUTCHOUTE CAUCHO	GOMMA РЕЗИНА	GUMA

410-10

WINDSHIELD WIPER
SCHEIBENWISCHER
ESSUIE GLACE

LIMPIAPARABRISAS
TERGICRISTALLO
СТЕКЛОЧИСТИТЕЛЬ
STĚRAČ

ASC 150

5358190053

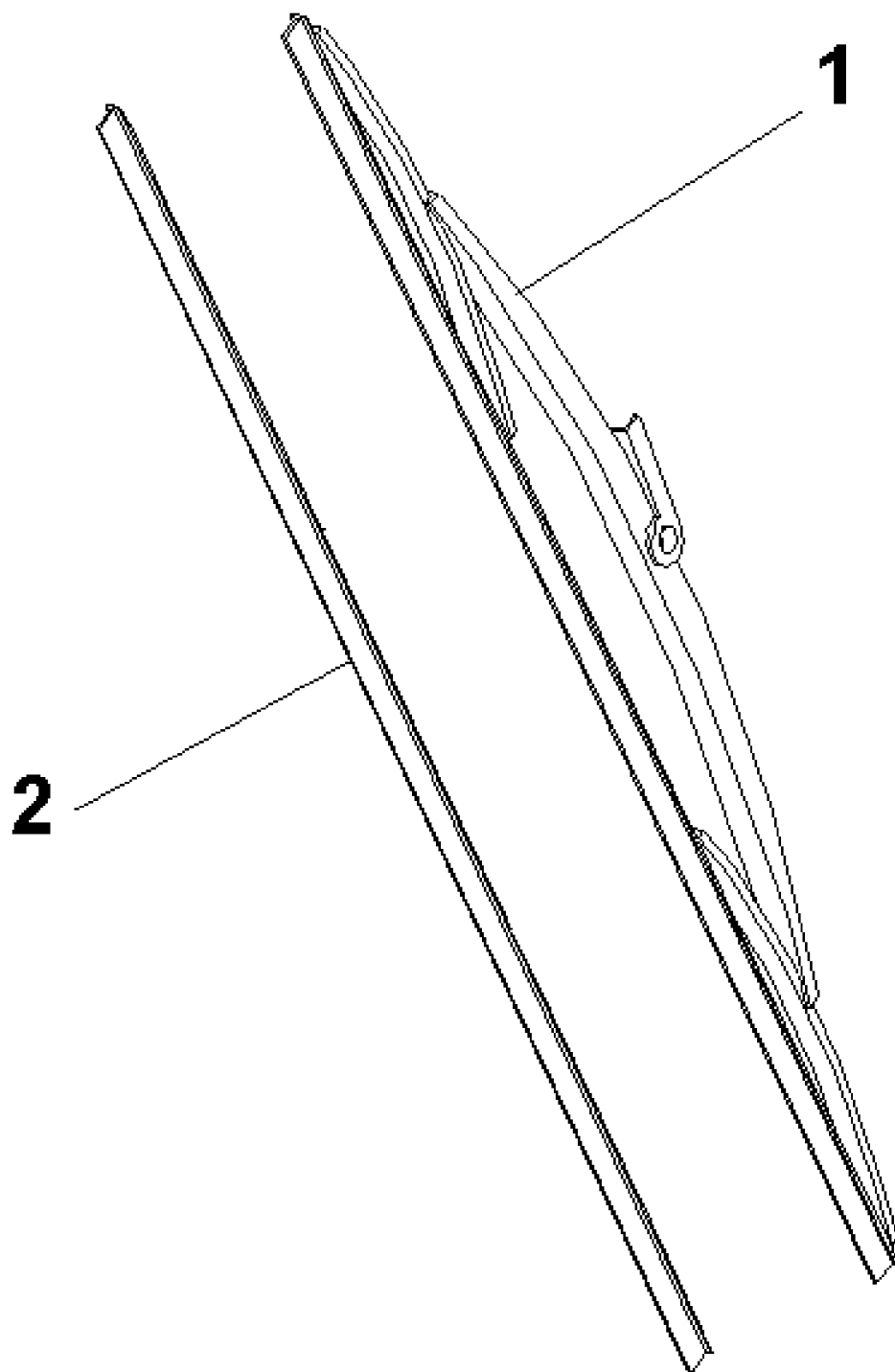

Spare Parts List

410-10 WINDSHIELD WIPER

Group
Baugruppe

Pos	Part Number Artikel	Quantity Menge	Weight Gewicht	Part Name Bezeichnung	Description Denominación	Denominazione Название	Název dílu
0	4-5358190053	0	0,630	WINDSHIELD WIPER SCHEIBENWISCHER	ESSUIE GLACE LIMPIAPARABRISAS	TERGICRISTALLO СТЕКЛООЧИСТИТЕЛЬ	STĚRAČ
1	4-8300880039	1	0,000	WIPER BLADE SCHEIBENWISCHER	LAME ESSUIE GLACE LIMPIAPARABRISAS	SPAZZOLA TERG. ШЕТКА	STÍRÁTKO
2	4-8300880040	1	0,000	RUBBER GUMMI	CAOUTCHOUTE CAUCHO	GOMMA РЕЗИНА	GUMA

411

RAILING
GELANDER
BALUSTRADE

BARRANDIL
MONTANTE
ОГРАЗДЕНИЕ
ZÁBRADLÍ

ASC 150

443798

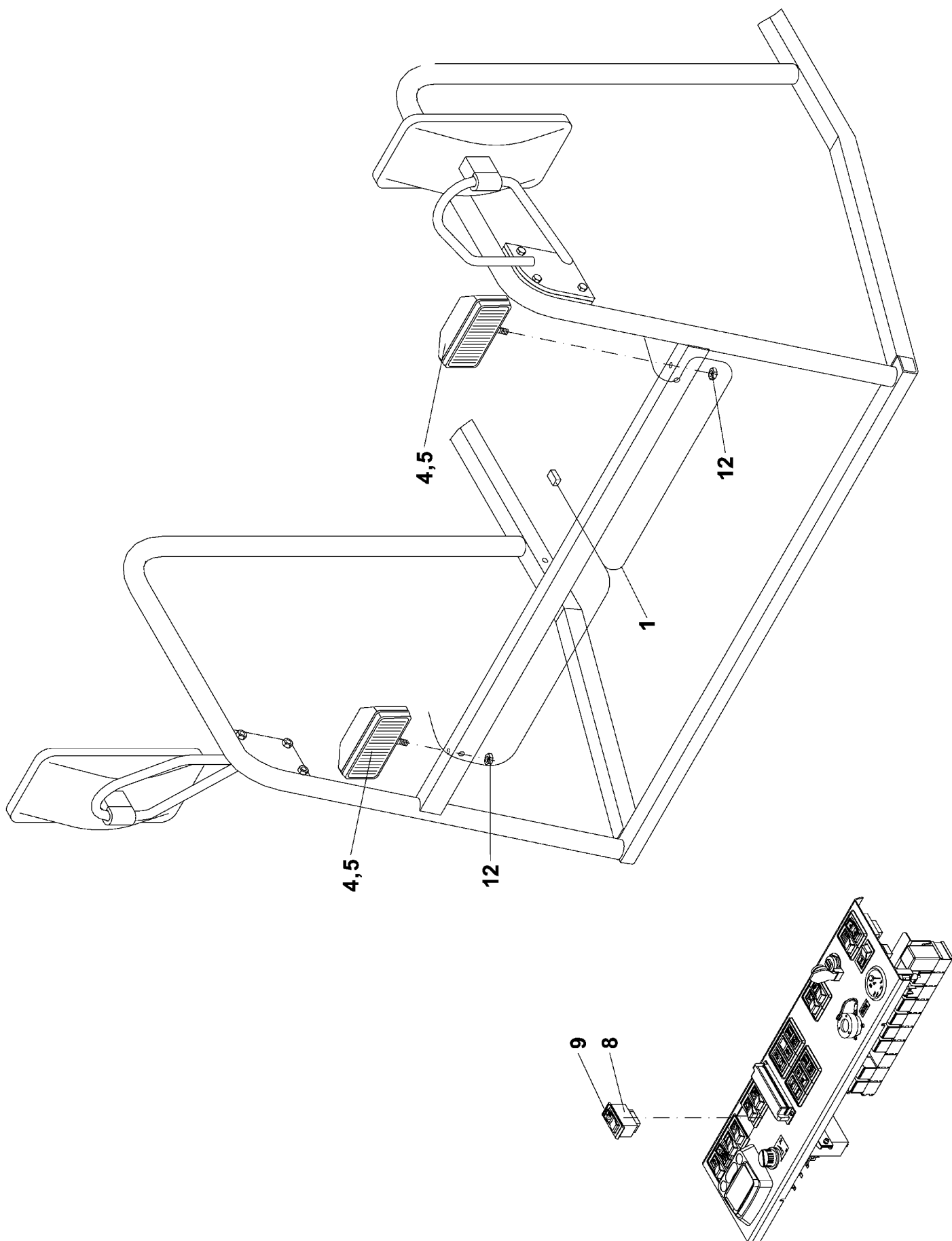

Spare Parts List

411 RAILING

Group
Baugruppe

Pos	Part Number Artikel	Quantity Menge	Weight Gewicht	Part Name Bezeichnung	Description Denominación	Denominazione Название	Název dílu
0	4-443798	1	2,100	RAILING GELANDER	BALUSTRADE BARRANDIL	MONTANTE ОГРАЖДЕНИЕ	ZÁBRADLÍ
1	4-324901	1	0,300	HARNESS KABELBAUM	BOTTE HAZ	FASCIO CONDUTTORI ПАКЕТ	SVAZEK
4	4-5358160040	2	0,800	HEADLIGHT SCHEINWERFER	PHARE FARO	FARI LAVORO ФАРА	SVĚTLOMET
5	4-5433060025	2	0,005	BULB GLUEHLAMPE	AMPOULE BOMBILLA	LAMPADINA ЛАМПА	ŽÁROVKA
8	4-5358220049	1	0,000	SWITCH SCHALTER	DISJONCTEUR INTERRUPTOR	INTERRUTTORE ВЫКЛЮЧАТЕЛЬ	SPÍNAČ
9	4-5358220043	1	0,005	RATING PLATE SCHILD	ETIQUETTE ETIQUETA	VETRINO ТАБЛИЧКА	ŠTÍTEK
12	4-3140300100	4	0,008	NUT MUTTER	ECROU TUERCA	DADO ГАЙКА	MATICE

412-1

DIRECT INDICATOR
BLINKLEUCHE
FEU CLIGNOTANT

LAMP.INDIC.DE DIREC.
LUCE DI DIREZIONE
УКАЗАТЕЛЬ НАПРАВЛ.
SVĚTLO SMĚROVÉ

ASC 150

324749

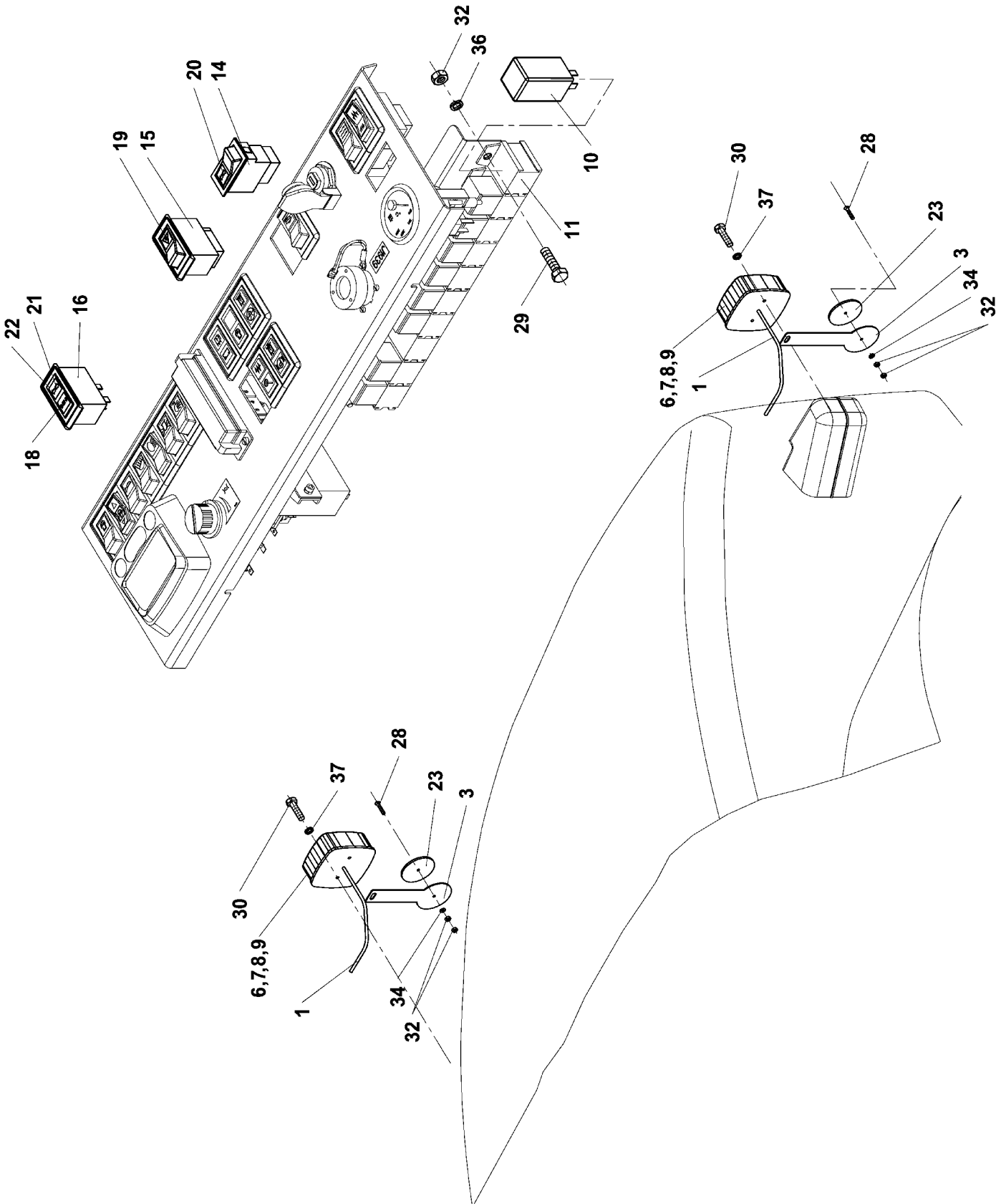

Group
Baugruppe

Spare Parts List 412-1 DIRECT INDICATOR

Pos	Part Number Artikel	Quantity Menge	Weight Gewicht	Part Name Bezeichnung	Description Denominación	Denominazione Название	Název dílu
0	4-324749	1	6,850	DIRECT INDICATOR BLINKLEUCHE	FEU CLIGNOTANT LAMP,INDIC.DE DIREC.	LUCE DI DIREZIONE УКАЗАТЕЛЬ НАРПАВЛ.	SVĚTLO SMĚROVÉ
1	4-324914	1	0,750	HARNESS KABELBAUM	BOTTE HAZ	FASCIO CONDUTTORI ПАКЕТ	SVAZEK
3	4-443339	2	0,200	STEEL PLATE BLECH	TOLE LATA	PIASTRA ЛИСТ	PLECH
6	4-5358170082	2	0,300	LAMP LEUCHE	LAMPE FAROL	LAMPADA СВЕТИЛЬНИК	SVĚTLNA
7	4-5433060033	2	0,004	BULB GLUEHLAMPE	AMPOULE BOMBILLA	LAMPADINA ЛАМПА	ŽÁROVKA
8	4-5433060008	2	0,001	BULB GLUEHLAMPE	AMPOULE BOMBILLA	LAMPADINA ЛАМПА	ŽÁROVKA
9	4-5433060006	2	0,005	BULB GLUEHLAMPE	AMPOULE BOMBILLA	LAMPADINA ЛАМПА	ŽÁROVKA
10	4-5358170077	1	0,040	FLASHER UNTERBRECHER	INTERRUPTEUR INTERRUPTOR	INERUTTORE ПРЕРЫВАТЕЛЬ	PŘERUŠOVAČ
11	4-5358170081	1	0,020	BASE FUSS	PIED SOPORTE	SUPPORTO ЛАПА	PATICE
14	4-5358220042	1	0,000	SWITCH SCHALTER	DISJONCTEUR INTERRUPTOR	INTERRUTTORE ВЫКЛЮЧАТЕЛЬ	SPINAČ
15	4-5358220083	1	0,010	SWITCH SCHALTER	DISJONCTEUR INTERRUPTOR	INTERRUTTORE ВЫКЛЮЧАТЕЛЬ	SPINAČ
16	4-5358220047	1	0,000	PILOT LAMP KONTROLLEUCHE	LAMPE DE CONTROLE FAROL DE CONTROL	LAMPADINA SPIE КОНТРОЛЬНЫЙ ФОНАРЬ	KONTROLKA
18	4-5358210081	1	0,010	RATING PLATE SCHILD	ETIQUETTE ETIQUETA	VETRINO ТАБЛИЧКА	ŠTÍTEK
19	4-5358210025	1	0,010	RATING PLATE SCHILD	ETIQUETTE ETIQUETA	VETRINO ТАБЛИЧКА	ŠTÍTEK
20	4-5358220070	1	0,000	SYMBOL SINNBILD	SYMBOLS SIMBOLOS	DECALCOMANIA СИМБОЛ	SYMBOL
21	4-5358210042	1	0,010	RATING PLATE SCHILD	ETIQUETTE ETIQUETA	VETRINO ТАБЛИЧКА	ŠTÍTEK
22	4-5358220071	1	0,000	HEADLIGHT SCHEINWERFER	PHARE FARO	FINALE ФАРА	REFLEKTOR
23	4-5358040007	2	0,050	REFLEX GLASS REFLEX GLAS	REFLEX VERRE REFLEX VIDRIO	CATARIFRANGENTE РЕФЛЕ СТЕКЛО	ODRAZKA
28	4-3115105016	2	0,002	COUNTERSINK SCREN SCHRAUBE	VIS TORNILLO	VITE AUTOFILETTANTE БОЛТ С ПОТЯЖ. ГОЛ.	ŠROUB ZAPUSTNÝ
29	4-3002505010	1	0,004	BOLT SCHRAUBE	VIS TORNILLO	VITE БОЛТ	ŠROUB
30	4-3002506025	4	0,007	BOLT SCHRAUBE	VIS TORNILLO	VITE БОЛТ	ŠROUB

412-1

DIRECT INDICATOR
BLINKLEUCHE
FEU CLIGNOTANT

LAMP.INDIC.DE DIREC.
LUCE DI DIREZIONE
УКАЗАТЕЛЬ НАПРАВЛ.
SVĚTLO SMĚROVÉ

ASC 150

324749

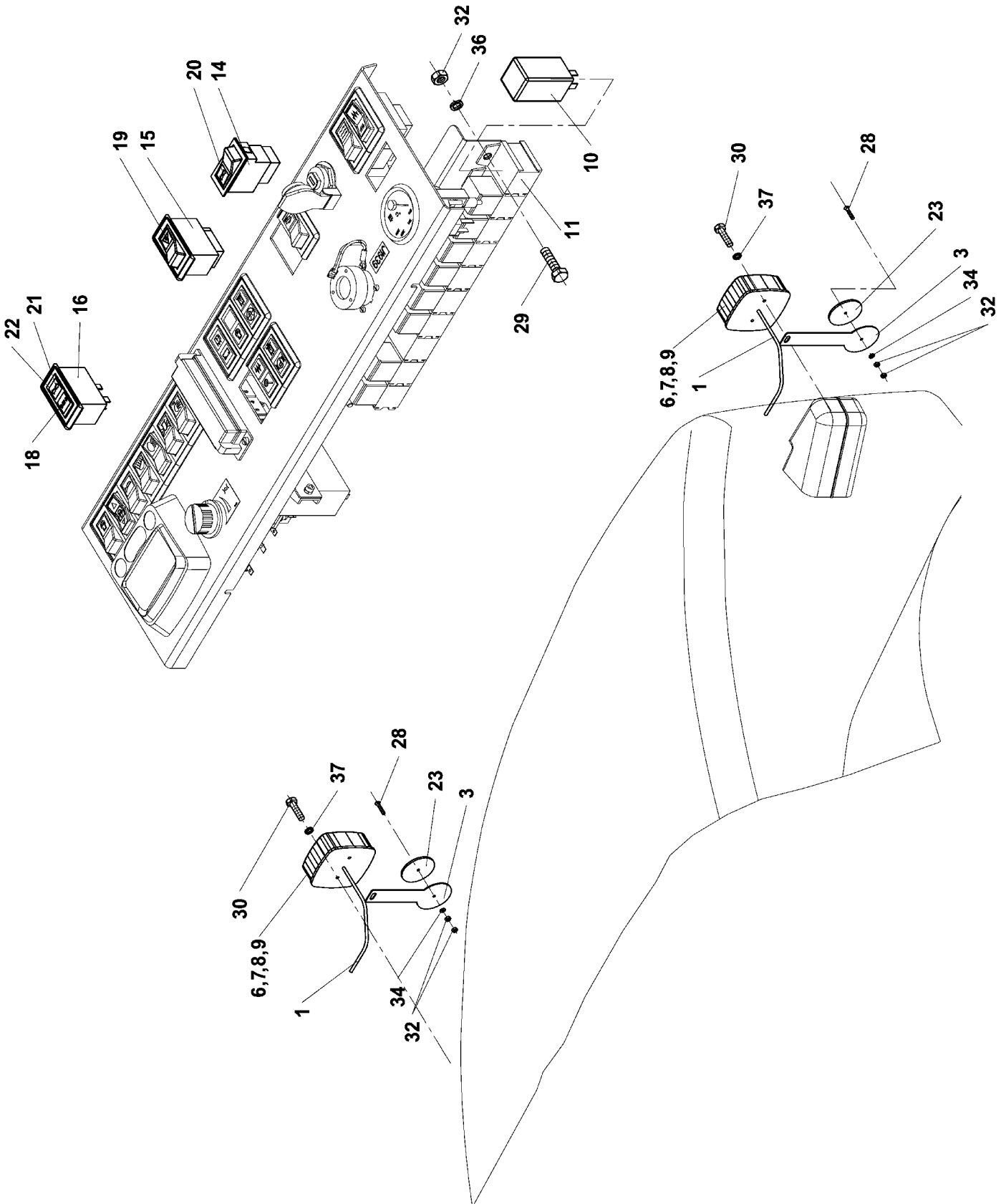

Group
Baugruppe

Spare Parts List 412-1 DIRECT INDICATOR

Pos	Part Number Artikel	Quantity Menge	Weight Gewicht	Part Name Bezeichnung	Description Denominación	Denominazione Название	Name of part Název dílu
32	4-3048500050	5	0,001	NUT MUTTER	ECROU TUERCA	DADO ГАЙКА	MATICE
34	4-3170200053	2	0,001	WASHER UNTERLEGSCHIEBE	RONDELLE ARANDELA	RONDELLA ШАЙБА	PODLOŽKA PŘESNÁ
36	4-3900017053	1	0,001	SPRING WASHER FEDERRING	RONDELLE GROWER ARANDELA ELASTICA	RONDELLA ELASTICA ПРУЖИННАЯ ШАЙБА	PODLOŽKA PRUŽNÁ
37	4-3900017060	4	0,010	SPRING WASHER FEDERRING	RONDELLE GROWER ARANDELA ELASTICA	RONDELLA ELASTICA ПРУЖИННАЯ ШАЙБА	PODLOŽKA PRUŽNÁ

412-2

DIRECT INDICATOR
BLINKLEUCHE
FEU CLIGNOTANT

LAMP.INDIC.DE DIREC.
LUCE DI DIREZIONE
УКАЗАТЕЛЬ НАПРАВЛ.
SVĚTLO SMĚROVÉ

ASC 150

211265

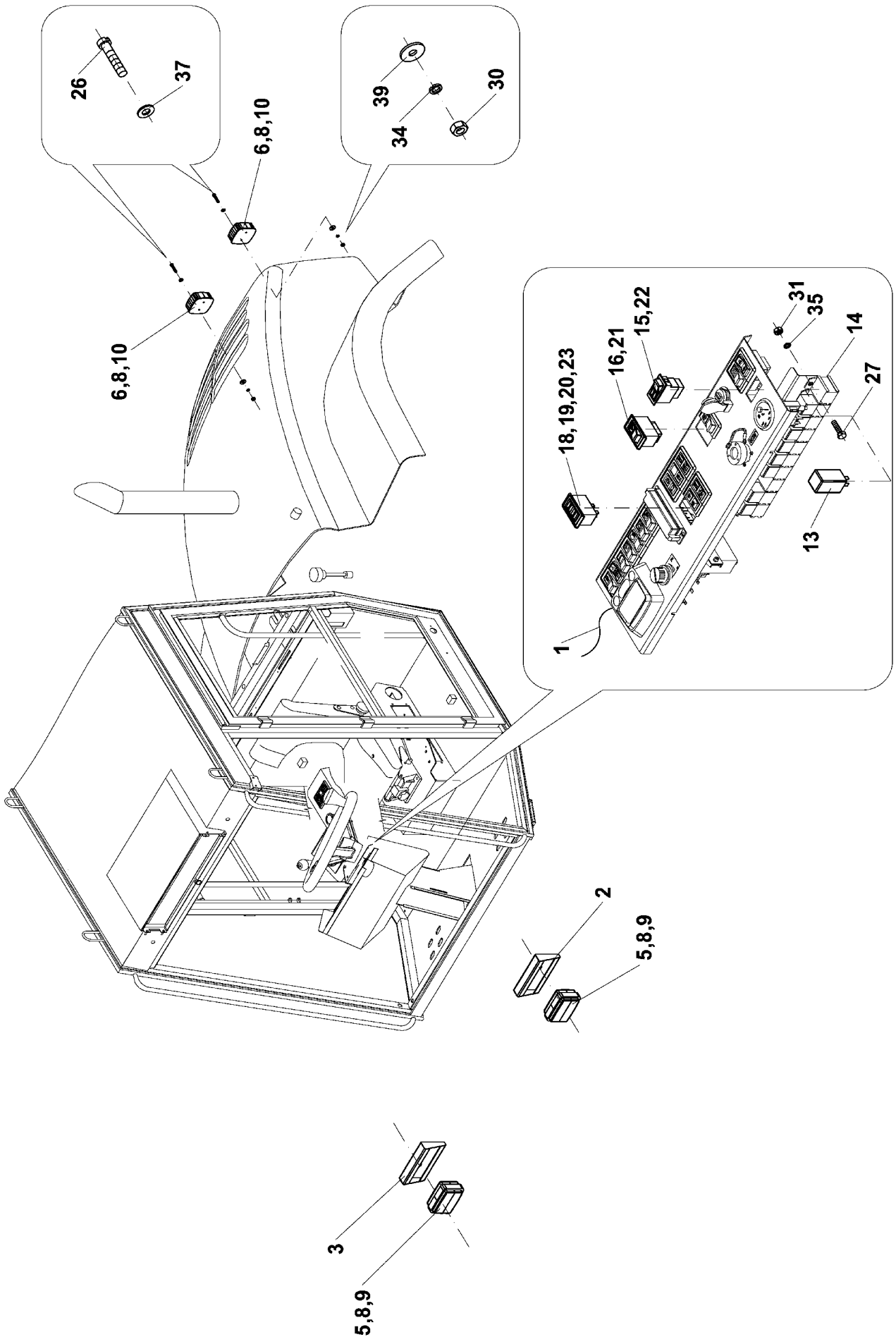

Group
Baugruppe

Spare Parts List 412-2 DIRECT INDICATOR

Pos	Part Number Artikel	Quantity Menge	Weight Gewicht	Part Name Bezeichnung	Description Denominación	Denominazione Название	Název dílu
0	4-211265	1	2,214	DIRECT INDICATOR BLINKLEUCHE	FEU CLIGNOTANT LAMP,INDIC.DE DIREC.	LUCE DI DIREZIONE УКАЗАТЕЛЬ НАПРАВЛ.	SVĚTLO SMĚROVĚ
1	4-324913	1	0,650	HARNESS KABELBAUM	BOTTE HAZ	FASCIO CONDUTTORI ПАКЕТ	SVAZEK
2	4-320873	1	0,000	HOLDER HALTER	SUPPORT SUJETADOR	SUPPORTO ДЕРЖАВКА	DRŽÁK
3	4-322657	1	0,300	LIGHT HOLDER RIGHT HALTER DER LEUCHTEN	PORTE LAMPE SOPORTE DE FAROS DER	PORTA-LAMPADA DES. ПР.КРОШИТ.ФОНАРЬЯ	DRŽÁK SVĚTEL PRAVÝ
5	4-5358170040	2	0,200	DIRECT INDICATOR BLINKLEUCHE	FEU CLIGNOTANT LAMP,INDIC.DE DIREC.	LAMPADA УКАЗАТЕЛЬ НАПРАВЛ.	SVÍTLINA SMĚROVÁ
6	4-5358170072	2	0,100	LAMP LEUCHE	LAMPE FAROL	LAMPADA СВЕТИЛЬНИК	SVÍTLINA
8	4-5433060033	4	0,004	BULB GLUEHLAMPE	AMPOULE BOMBILLA	LAMPADINA ЛАМПА	ŽÁROVKA
9	4-5433060008	2	0,001	BULB GLUEHLAMPE	AMPOULE BOMBILLA	LAMPADINA ЛАМПА	ŽÁROVKA
10	4-5433060009	2	0,010	BULB GLUEHLAMPE	AMPOULE BOMBILLA	LAMPADINA ЛАМПА	ŽÁROVKA
13	4-5358170077	1	0,040	FLASHER UNTERBRECHER	INTERRUPTEUR INTERRUPTOR	INERRUPTORE ПРЕРЫВАТЕЛЬ	PŘERUŠOVAČ
14	4-5358170081	1	0,020	BASE FUSS	PIED SOPORTE	SUPPORTO ЛАПА	PATICE
15	4-5358220042	1	0,000	SWITCH SCHALTER	DISJONCTEUR INTERRUPTOR	INTERRUTTORE ВЫКЛЮЧАТЕЛЬ	SPÍNAČ
16	4-5358220083	1	0,010	SWITCH SCHALTER	DISJONCTEUR INTERRUPTOR	INTERRUTTORE ВЫКЛЮЧАТЕЛЬ	SPÍNAČ
18	4-5358220047	1	0,000	PILOT LAMP KONTROLLEUCHE	LAMPE DE CONTROLE FAROL DE CONTROL	LAMPADINA SPIE КОНТРОЛЬНЫЙ ФОНАРЬ	KONTROLKA
19	4-5358220071	1	0,000	HEADLIGHT SCHEINWERFER	PHARE FARO	FINALE ФАРА	REFLEKTOR
20	4-5358210081	1	0,010	RATING PLATE SCHILD	ETIQUETTE ETIQUETA	VETRINO ТАБЛИЧКА	ŠTÍTEK
21	4-5358210025	1	0,010	RATING PLATE SCHILD	ETIQUETTE ETIQUETA	VETRINO ТАБЛИЧКА	ŠTÍTEK
22	4-5358220070	1	0,000	SYMBOL SINNBILD	SYMBOLS SIMBOLOS	DECALCOMANIA СИМБОЛ	SYMBOL
23	4-5358210042	1	0,010	RATING PLATE SCHILD	ETIQUETTE ETIQUETA	VETRINO ТАБЛИЧКА	ŠTÍTEK
26	4-3113104016	4	0,002	BOLT SCHRAUBE	VIS TORNILLO	VITE БОЛТ	ŠROUB
27	4-3002505010	1	0,004	BOLT SCHRAUBE	VIS TORNILLO	VITE БОЛТ	ŠROUB

412-2

DIRECT INDICATOR
BLINKLEUCHE
FEU CLIGNOTANT

LAMP.INDIC.DE DIREC.
LUCE DI DIREZIONE
УКАЗАТЕЛЬ НАПРАВЛ.
SVĚTLO SMĚROVÉ

ASC 150

211265

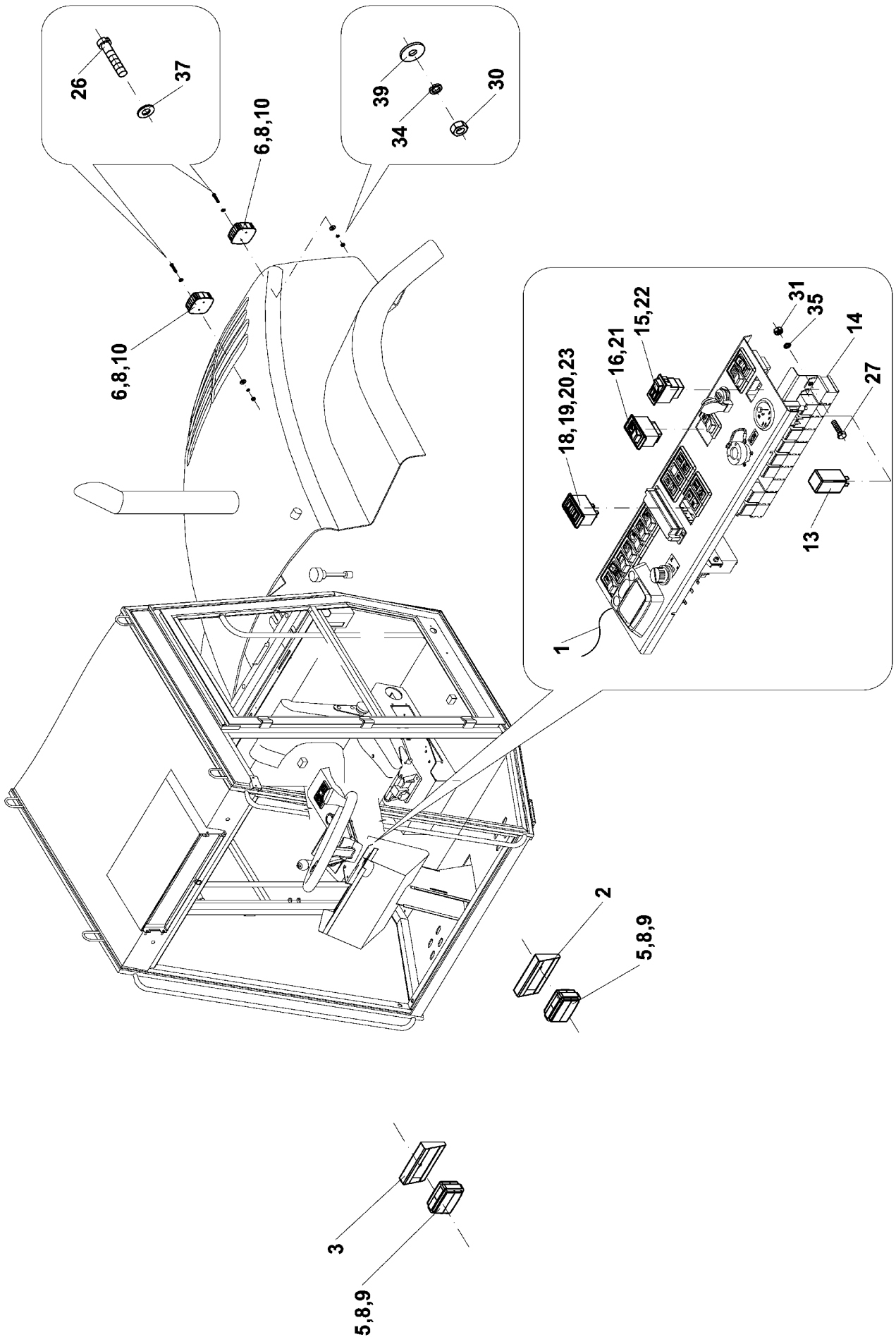

Group
Baugruppe

Spare Parts List 412-2 DIRECT INDICATOR

Pos	Part Number Artikel	Quantity Menge	Weight Gewicht	Part Name Bezeichnung	Description Denominación	Denominazione Название	Název dílu
30	4-3140100040	4	0,001	NUT MUTTER	ECROU TUERCA	DADO ГАЙКА	MATICE
31	4-3048500050	1	0,001	NUT MUTTER	ECROU TUERCA	DADO ГАЙКА	MATICE
34	4-3174000041	4	0,001	SPRING WASHER FEDERRING	RONDELLE GROWER ARANDELA ELASTICA	RONDELLA ELASTICA ПРУЖИННАЯ ШАЙБА	PODLOŽKA PRUŽNÁ
35	4-3174000051	1	0,001	SPRING WASHER FEDERRING	RONDELLE GROWER ARANDELA ELASTICA	RONDELLA ELASTICA ПРУЖИННАЯ ШАЙБА	PODLOŽKA PRUŽNÁ
37	4-3170200043	4	0,001	WASHER UNTERLEGSCHEIBE	RONDELLE ARANDELA	RONDELLA ШАЙБА	PODLOŽKA PŘESNÁ
39	4-3172900055	4	0,002	WASHER FOR WOOD SCHEIBE	RONDELLE LE BOIS ARANDELA PARA MADERA	RONDELLA ШАЙБА	PODLOŽKA DO DŘEVA

413

FLASHING BEACON
RUNDUMKENNLEUCHE
PHARE TOURNANT

FAROL
LAMPADA ROTANTE
МАЯК
MAJÁK

ASC 150

443799

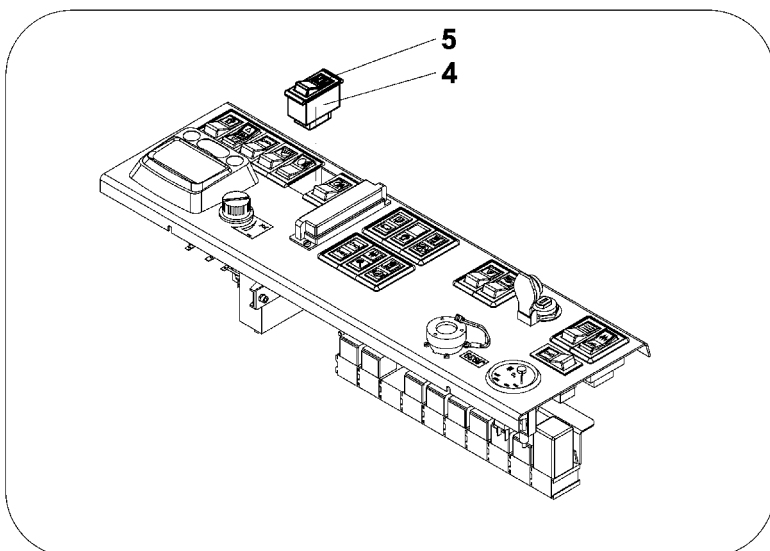
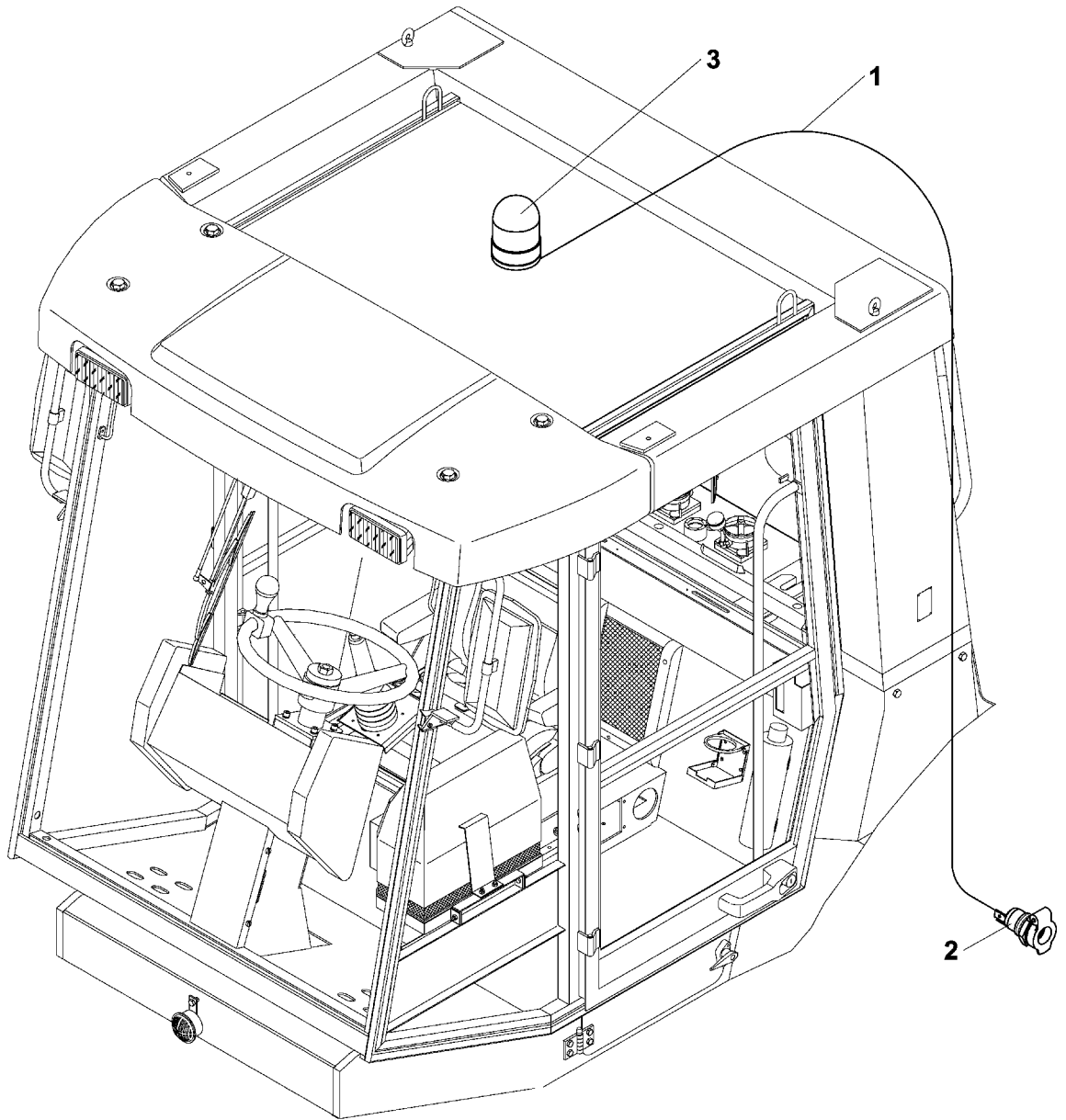

Group
Baugruppe

Spare Parts List

413 FLASHING BEACON

Pos	Part Number Artikel	Quantity Menge	Weight Gewicht	Part Name Bezeichnung	Description Denominación	Denominazione Название	Name of Part Název dílu
0	4-443799	1	1,050	FLASHING BEACON RUNDUMKENNLEUCHTE	PHARE TOURNANT FAROL	LAMPADA ROTANTE МАЯК	MAJÁK
1	4-444039	1	0,050	HARNESS KABELBAUM	BOTTE HAZ	FASCIO CONDUTTORI ПАКЕТ	SVAZEK
2	4-5358010411	1	0,000	LAMP SOCKET STECKDOSE FÜR LEUCH	PRISE POUR LANTERNO ENCHUTE PARA LAMPARA	PORTALAMPADE РОСЕТКА	ZÁSUVKA MONTÁŽNÍ
3	4-5358170076	1	1,000	FLASHING BEACON RUNDUMKENNLEUCHTE	PHARE TOURNANT FAROL	LAMPADA ROTANTE МАЯК	MAJÁK
4	4-5358220048	1	0,000	SWITCH SCHALTER	DISJONCTEUR INTERRUPTOR	INTERRUPTORE ВЫКЛЮЧАТЕЛЬ	SPÍNAČ
5	4-5358210027	1	0,010	RATING PLATE SCHILD	ETIQUETTE ETIQUETA	VETRINO ТАБЛИЧКА	ŠTÍTEK

414

LOCK
ABSPERRVORRICHTUNG
BOUCHON

OBTURADOR
BLOCCAGGIO
3ATBOP
UZÁVĚRKA

ASC 150

324700

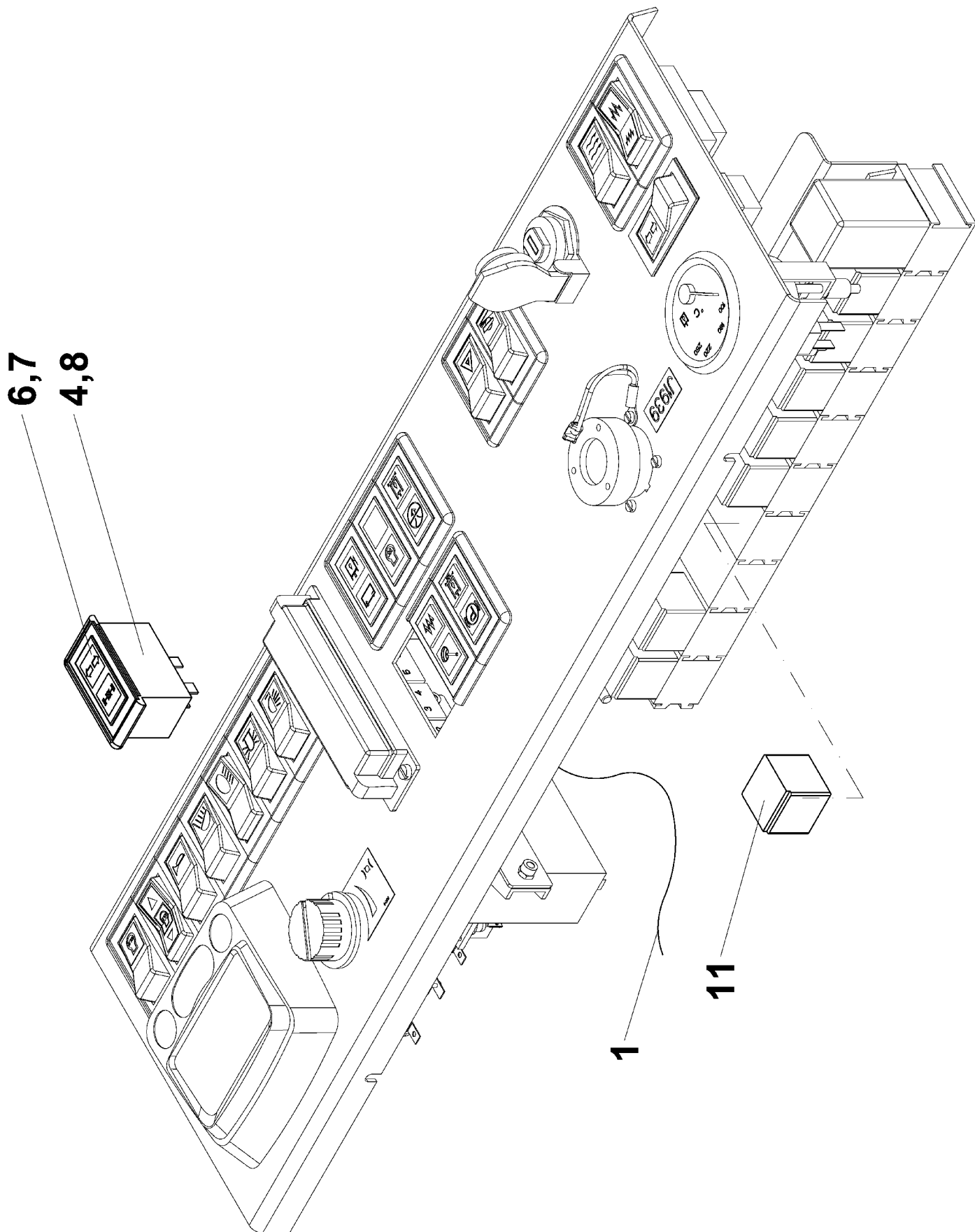

Spare Parts List

414 LOCK

Group
Baugruppe

Pos	Part Number Artikel	Quantity Menge	Weight Gewicht	Part Name Bezeichnung	Description Denominación	Denominazione Название	Název dílu
0	4-324700	1	0,100	LOCK ABSPERRVORRICHTUNG	BOUCHON OBTURADOR	BLOCCAGGIO ЗАТВОР	UZÁVĚRKA
1	4-444040	1	0,080	HARNESS KABELBAUM	BOTTE HAZ	FASCIO CONDUTTORI ПАКЕТ	SVAZEK
4	4-5358220047	1	0,000	PILOT LAMP KONTROLLEUCHE	LAMPE DE CONTROLE FAROL DE CONTROL	LAMPADINA SPIE КОНТРОЛЬНЫЙ ФОНАРЬ	KONTROLKA
6	4-5358220064	1	0,050	RATING PLATE SCHILD	ETIQUETTE ETIQUETA	VETRINO ТАБЛИЧКА	ŠTÍTEK
7	4-5358210081	1	0,010	RATING PLATE SCHILD	ETIQUETTE ETIQUETA	VETRINO ТАБЛИЧКА	ŠTÍTEK
8	4-5358220071	1	0,000	HEADLIGHT SCHEINWERFER	PHARE FARO	FINALE ФАРА	REFLEKTOR
11	4-5358170080	1	0,035	RELAY RELAIS	RELAIS RELE	RELE' РЕЛЕ	RELÉ

415

HORN
HUPE
AVERTISSEUR SONORE

BOCINA
AVVISATORE ACUSTICO
ГУДОК
HOUKAČKA

ASC 150

322885

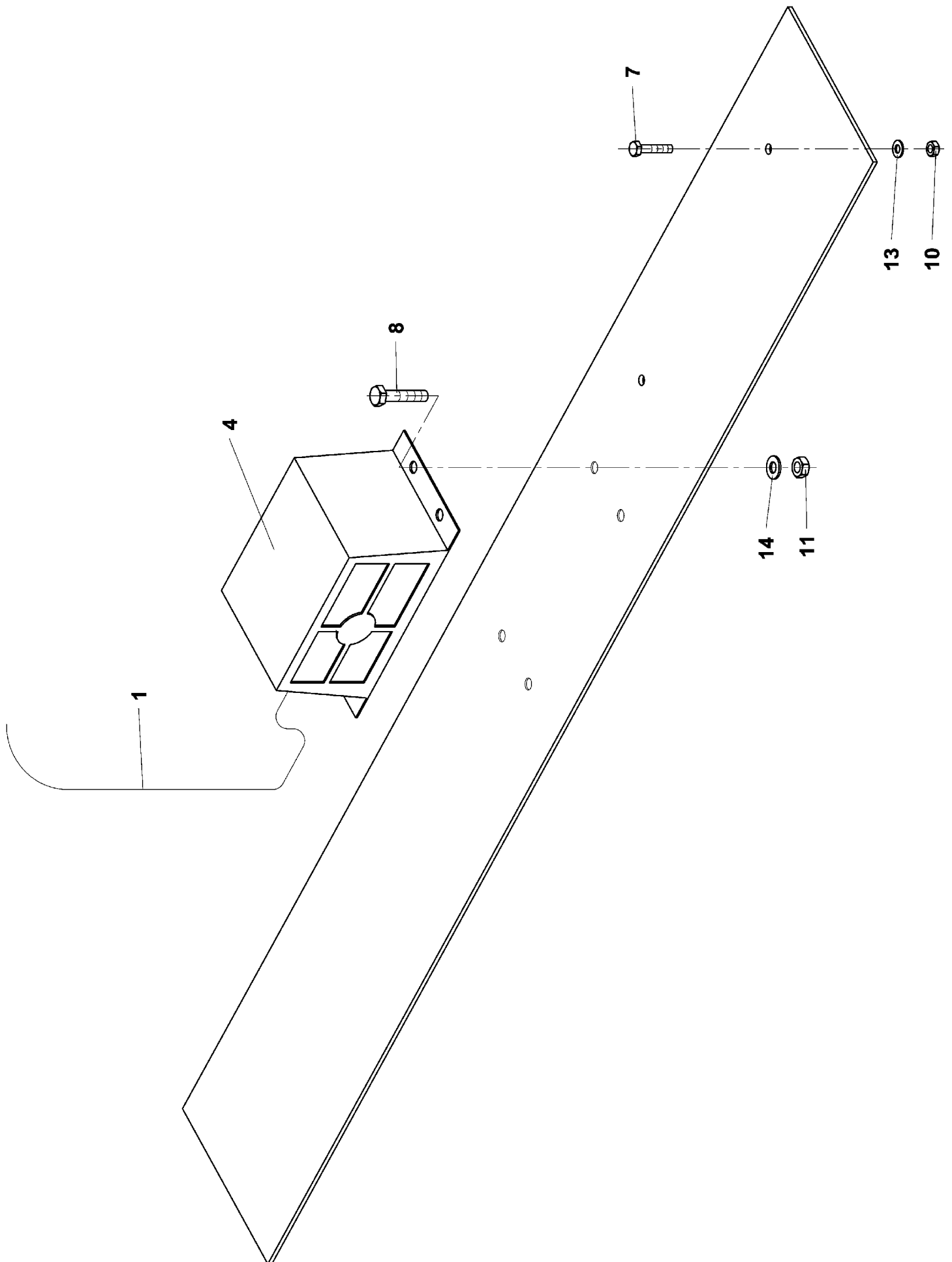

Spare Parts List

415 HORN

Group
Baugruppe

Pos	Part Number Artikel	Quantity Menge	Weight Gewicht	Part Name Bezeichnung	Description Denominación	Denominazione Название	Název dílu
0	4-322885	1	1,620	HORN HUPE	AVERTISSEUR SONORE BOCINA	AVVISATORE ACUSTICO ГУДОК	HOUKAČKA
1	4-441551	1	0,250	HARNES KABELBAUM	BOTTE HAZ	FASCIO CONDUTTORI ПАКЕТ	SVAZEK
4	4-5358010201	1	1,200	HORN HUPE	AVERTISSEUR SONORE BOCINA	AVVISATORE ACUSTICO ГУДОК	HOUKAČKA
7	4-3110306016	2	0,004	BOLT SCHRAUBE	VIS TORNILLO	VITE БОЛТ	ŠROUB
8	4-3110308020	4	0,008	BOLT SCHRAUBE	VIS TORNILLO	VITE БОЛТ	ŠROUB
10	4-3149200060	2	0,015	NUT MUTTER	ECROU TUERCA	DADO ГАЙКА	MATICE
11	4-3149200080	4	0,020	NUT MUTTER	ECROU TUERCA	DADO ГАЙКА	MATICE
13	4-3170200064	2	0,001	WASHER UNTERLEGSCHIEBE	RONDELLE ARANDELA	RONDELLA ШАЙБА	PODLOŽKA PŘESNÁ
14	4-3170200084	4	0,002	WASHER UNTERLEGSCHIEBE	RONDELLE ARANDELA	RONDELLA ШАЙБА	PODLOŽKA PŘESNÁ

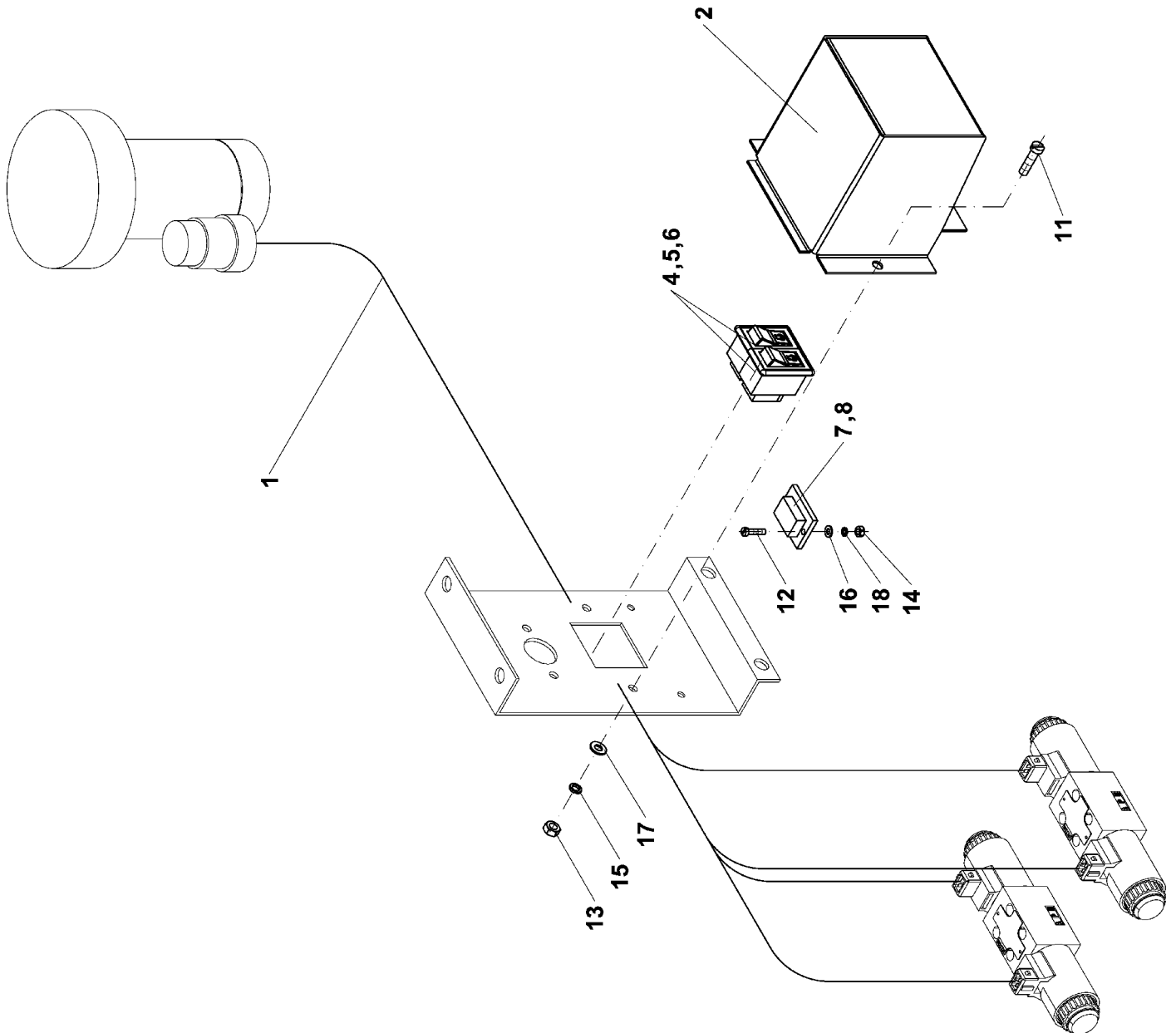

Group
Baugruppe

Spare Parts List

416 ELECT INSTALLATION

Pos	Part Number Artikel	Quantity Menge	Weight Gewicht	Part Name Bezeichnung	Description Denominación	Denominazione Название	Název dílu
0	4-324717	1	1,000	ELECT INSTALLATION ELEKTROINSTALLATION	INSTALLAT ELECTRIQUE INST. ELECTRICA	IMPIANTO ELETTRICO ЭЛЕКТР.УСТАНОВКА	ELEKTROINSTALLACE
1	4-324904	1	0,500	HARNESS KABELBAUM	BOTTE HAZ	FASCIO CONDUTTORI ПАКЕТ	SVAZEK
2	4-324801	1	0,430	COVER DECKEL	COUVERCLE CUBIERTA	COPERCHIO КОЖУХ	KRYT
4	4-5358220069	2	0,000	SWITCH SCHALTER	DISJONCTEUR INTERRUPTOR	INTERRUTTORE ВЫКЛЮЧАТЕЛЬ	SPINAČ
5	4-5358210081	2	0,010	RATING PLATE SCHILD	ETIQUETTE ETIQUETA	VETRINO ТАБЛИЧКА	ŠTÍTEK
6	4-5358200091	2	0,010	TERMINAL PIECE ENDSTUECK	MANCHON DE FERMETURE TERMINAL	PARTE TERMINALE НАКОНЕЧНИК	KUS KONCOVÝ
7	4-5422060008	1	0,050	FUSE BOX SICHERUNGSKASTEN	BOITE A FUSIBLES CAJA DE FUSIBLES	SCATOLA FUSIBILI ПРЕДОХРАНИТ ШКАФ	SKŘÍŇKA POJISTKOVÁ
8	4-5422060007	1	0,001	SAFETY PIECE INSERT SICHERUNG EINLAGE	SECURITE INSERTION SEGURO INSECCION	INSERTO DI SICUREZZA ВСТАВКА ПРЕДОХРАН.	VLOŽKA POJISTKOVÁ
11	4-3113105012	2	0,003	BOLT SCHRAUBE	VIS TORNILLO	VITE БОЛТ	ŠROUB
12	4-3113104016	2	0,002	BOLT SCHRAUBE	VIS TORNILLO	VITE БОЛТ	ŠROUB
13	4-3048500050	2	0,001	NUT MUTTER	ECROU TUERCA	DADO ГАЙКА	MATICE
14	4-3140100040	2	0,001	NUT MUTTER	ECROU TUERCA	DADO ГАЙКА	MATICE
15	4-3174000051	2	0,001	SPRING WASHER FEDERRING	RONDELLE GROWER ARANDELA ELASTICA	RONDELLA ELASTICA ПРУЖИННАЯ ШАЙБА	PODLOŽKA PRUŽNÁ
16	4-3170200043	2	0,001	WASHER UNTERLEGSCHIEBE	RONDELLE ARANDELA	RONDELLA ШАЙБА	PODLOŽKA PŘESNÁ
17	4-3170200053	2	0,001	WASHER UNTERLEGSCHIEBE	RONDELLE ARANDELA	RONDELLA ШАЙБА	PODLOŽKA PŘESNÁ
18	4-3174000041	2	0,001	SPRING WASHER FEDERRING	RONDELLE GROWER ARANDELA ELASTICA	RONDELLA ELASTICA ПРУЖИННАЯ ШАЙБА	PODLOŽKA PRUŽNÁ

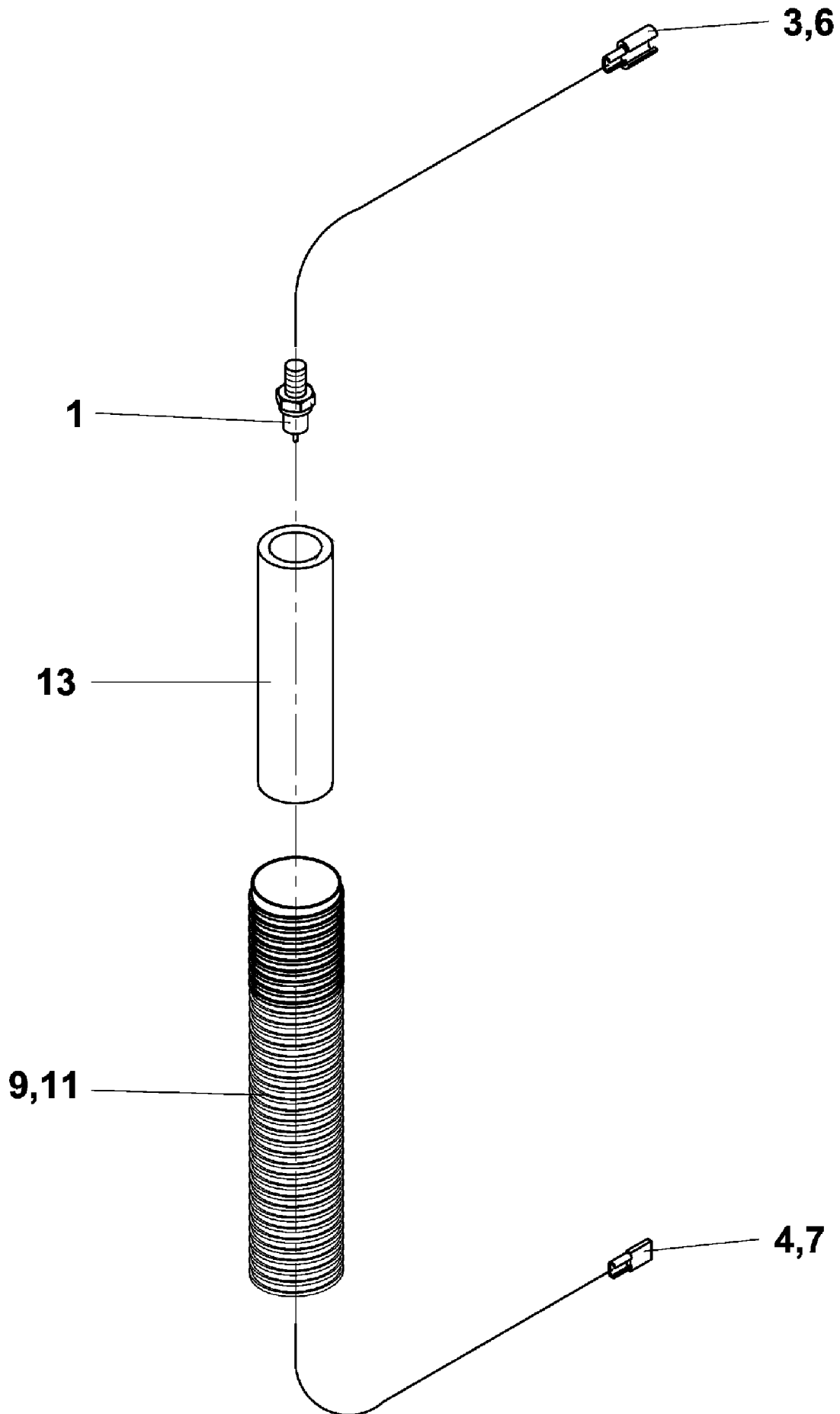

Spare Parts List

417 SIGNAL

Group
Baugruppe

Pos	Part Number Artikel	Quantity Menge	Weight Gewicht	Part Name Bezeichnung	Description Denominación	Denominazione Название	Název dílu
0	4-441089	1	0,045	SIGNAL WARNANLAGE	SIGNAL INDICADOR	MONITORAGGIO СИГНАЛИЗАЦИЯ	SIGNALIZACE
1	4-5432010003	1	0,020	DIODE DIODE	DIODE DIODE	DIODO ДИОД	DIODA
3	4-5422070003	1	0,000	TUBE HUELSE	TUBE TUBO	TUBO ГИЛЬЗА	DUTINKA
4	4-5422070008	1	0,000	TUBE HUELSE	TUBE TUBO	TUBO ГИЛЬЗА	DUTINKA
6	4-690347	1	0,001	CONDUCTOR LEITER	CONDUCTEUR CONDUCTOR	ELETTROCONDUTTORE ПРОВОД	VODIČ
7	4-690348	1	0,015	CONDUCTOR LEITER	CONDUCTEUR CONDUCTOR	ELETTROCONDUTTORE ПРОВОД	VODIČ
9	4-690349	1	0,000	HOSE SCHLAUCH	TUYAU MANGUERA	FLESSIBILE ШЛАХТ	HADICE
11	4-5325030037	2	0,000	CLIP KLAMMER	RACCORD ABRAZADERA	FASCETTA СКОБА	SPONKA
13	4-690303	1	0,010	TUBE ROHR	TUBE TUBITO	TUBO RIGIDO ТРУБОЧКА	TRUBIČKA

418

LOCK
ABSPERRVORRICHTUNG
BOUCHON

OBTURADOR
BLOCCAGGIO
3ATBOP
UZÁVĚRKA

ASC 150

324697

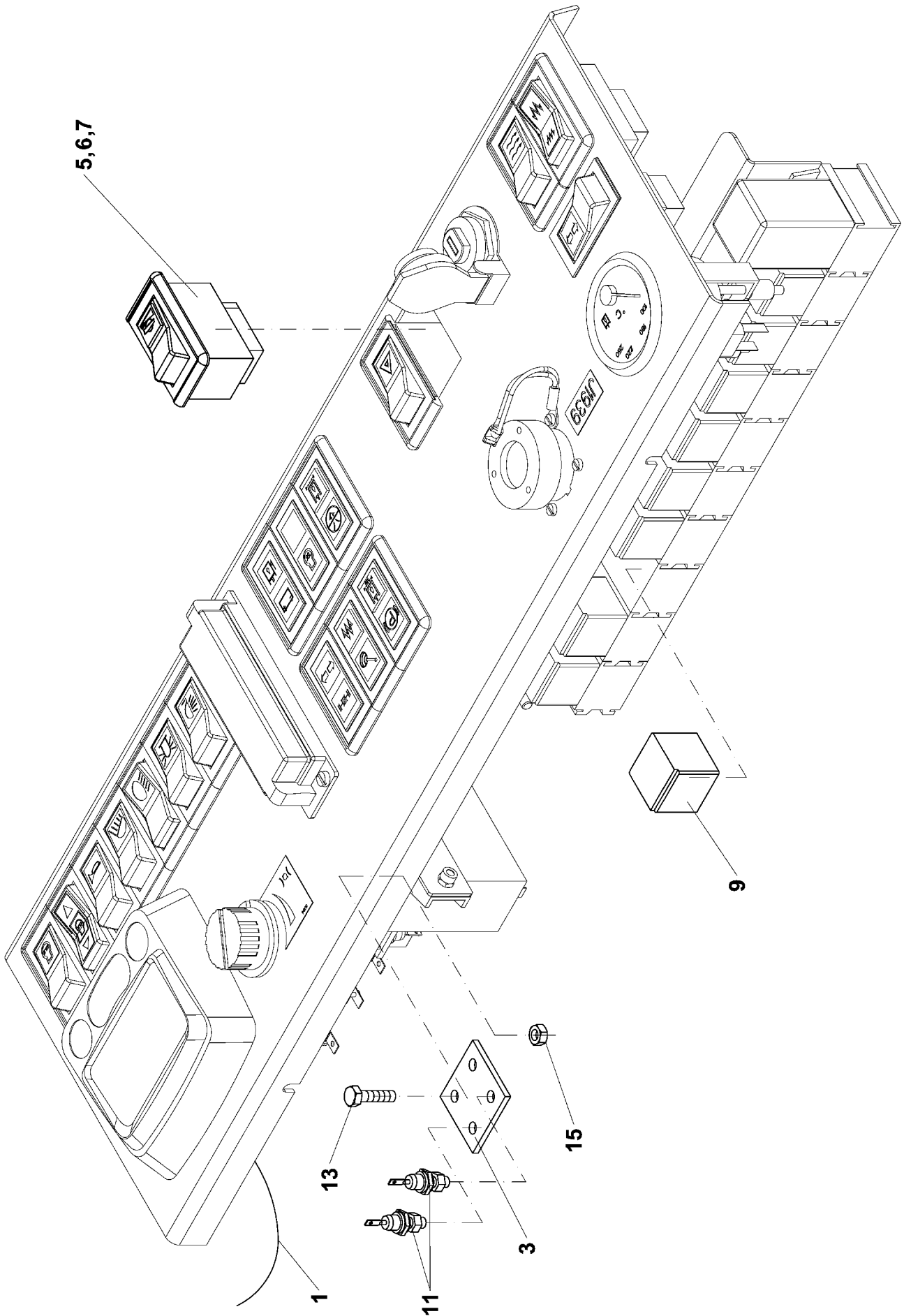

Group
Baugruppe

Spare Parts List

418 LOCK

Pos	Part Number Artikel	Quantity Menge	Weight Gewicht	Part Name Bezeichnung	Description Denominación	Denominazione Название	Název dílu
0	4-324697	1	0,350	LOCK ABSPERRVORRICHTUNG	BOUCHON OBTURADOR	BLOCCAGGIO ЗАТВОР	UZÁVĚRKA
1	4-324905	1	0,100	HARNESS KABELBAUM	BOTTE HAZ	FASCIO CONDUTTORI ПАКЕТ	SVAZEK
3	4-441476	1	0,020	DIODE HOLDER DIODENHALTER	PORTE DIODE SOPORTE DE DIODO	PORTA-DIODI ДЕРЖАТЕЛЬ ДИОДОВ	DRŽÁK DIOD
5	4-5358220048	1	0,000	SWITCH SCHALTER	DISJONCTEUR INTERRUPTOR	INTERRUTTORE ВЫКЛЮЧАТЕЛЬ	SPÍNAČ
6	4-5358220062	1	0,005	RATING PLATE SCHILD	ETIQUETTE ETIQUETA	VETRINO ТАБЛИЧКА	ŠTÍTEK
7	4-6531012854	1	0,001	SYMBOL SINNBILD	SYMBOLS SIMBOLOS	DECALCOMANIA СИМБОЛ	SYMBOL
9	4-5358170080	1	0,035	RELAY RELAIS	RELAIS RELE	RELE' РЕЛЕ	RELÉ
11	4-5432010008	2	0,010	DIODE DIODE	DIODE DIODE	DIODO ДИОД	DIODA
13	4-3002505012	2	0,003	BOLT SCHRAUBE	VIS TORNILLO	VITE БОЛТ	ŠROUB
15	4-3149200050	2	0,001	LOCKING NUT SICHERUNGSMUTTER	ECROU DE BLOCADE TUERCA FIADORA	CONTRODADO КОНТРГАЙКА	MATICE POJISTNÁ

421-1

FRONT LIGHTS
VORDERES LICHTS
FEU AVANT

LUZ DELANT
LUCI ANTERIORI
ПЕРЕД ФОНАРЬ
SVĚTLOMETY PŘEDNÍ

ASC 150

443797

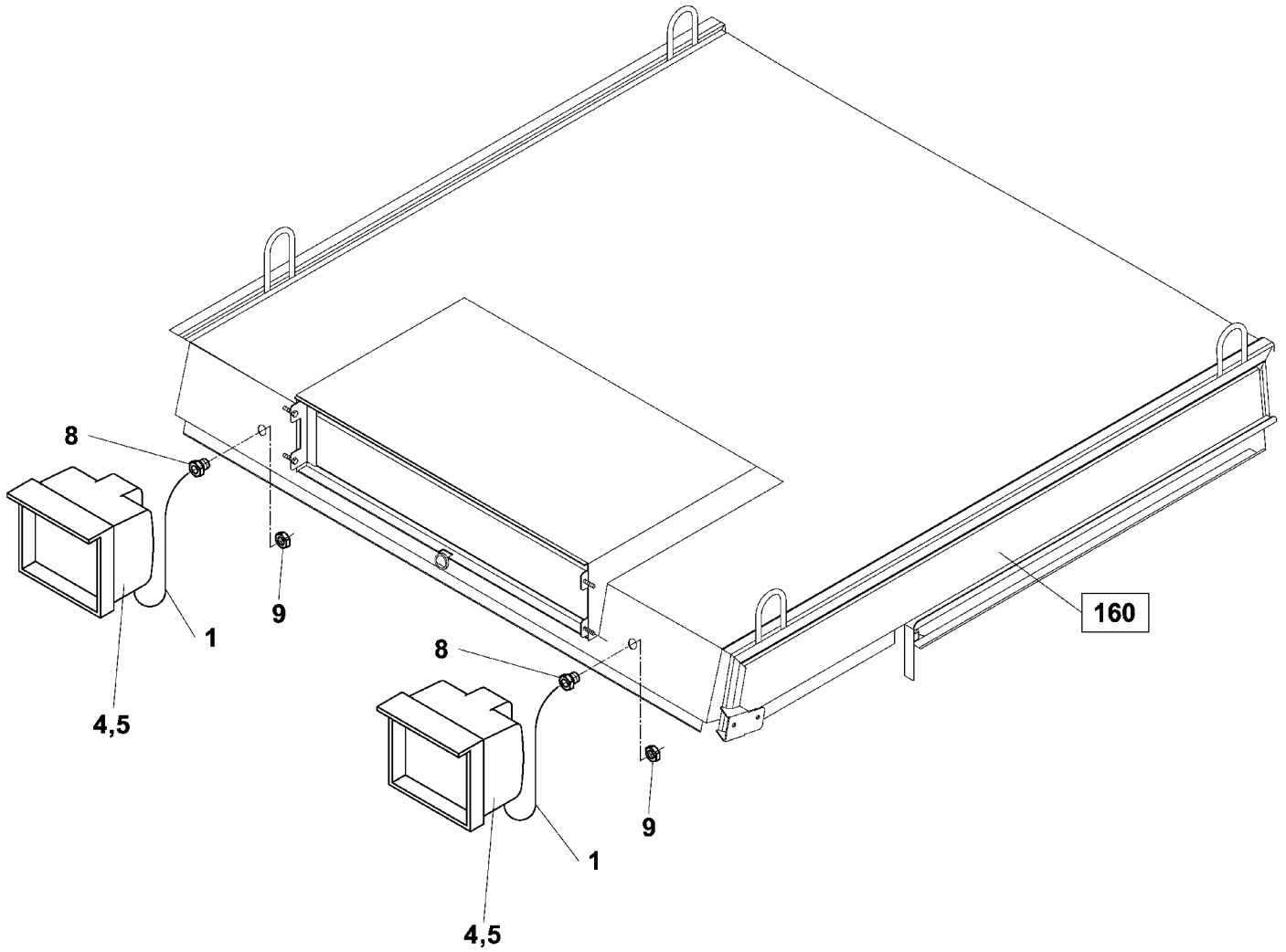

Spare Parts List

421-1 FRONT LIGHTS

Group
Baugruppe

Pos	Part Number Artikel	Quantity Menge	Weight Gewicht	Part Name Bezeichnung	Description Denominación	Denominazione Название	Název dílu
0	4-443797	1	1,900	FRONT LIGHTS VORDERES LICHTS	FEU AVANT LUZ DELANT	LUCI ANTERIORI ПЕРЕД ФОНАРЬ	SVĚTLOMETY PREDNI
1	4-324906	1	0,250	HARNISS KABELBAUM	BOTTE HAZ	FASCIO CONDUTTORI ПАКЕТ	SVAZEK
4	4-5358160040	2	0,800	HEADLIGHT SCHEINWERFER	PHARE FARO	FARI LAVORO ФАРА	SVĚTLOMET
5	4-5433060025	2	0,005	BULB GLUEHLAMPE	AMPOULE BOMBILLA	LAMPADINA ЛАМПА	ŽÁROVKA
8	4-5422730010	2	0,000	OUTLET AUSFUHRUNGSDOSE	TRAVERS DE TERMINAIS SALIDA	USCITA КОШЦЕВАЯ ВТУЛКА	VÝVODKA
9	4-5422730011	2	0,000	NUT MUTTER	ECROU TUERCA	DADO ГАЙКА	MATICE
12	4-5358220049	1	0,000	SWITCH SCHALTER	DISJONCTEUR INTERRUPTOR	INTERRUTTORE ВЫКЛЮЧАТЕЛЬ	SPÍNAČ
13	4-5358220043	1	0,005	RATING PLATE SCHILD	ETIQUETTE ETIQUETA	VETRINO ТАБЛИЧКА	ŠTÍTEK

421-2

FRONT LIGHTS
VORDERES LICHTS
FEU AVANT

LUZ DELANT
LUCI ANTERIORI
ПЕРЕД ФОНАРЬ
SVĚTLOMETY PŘEDNÍ

ASC 150

211264

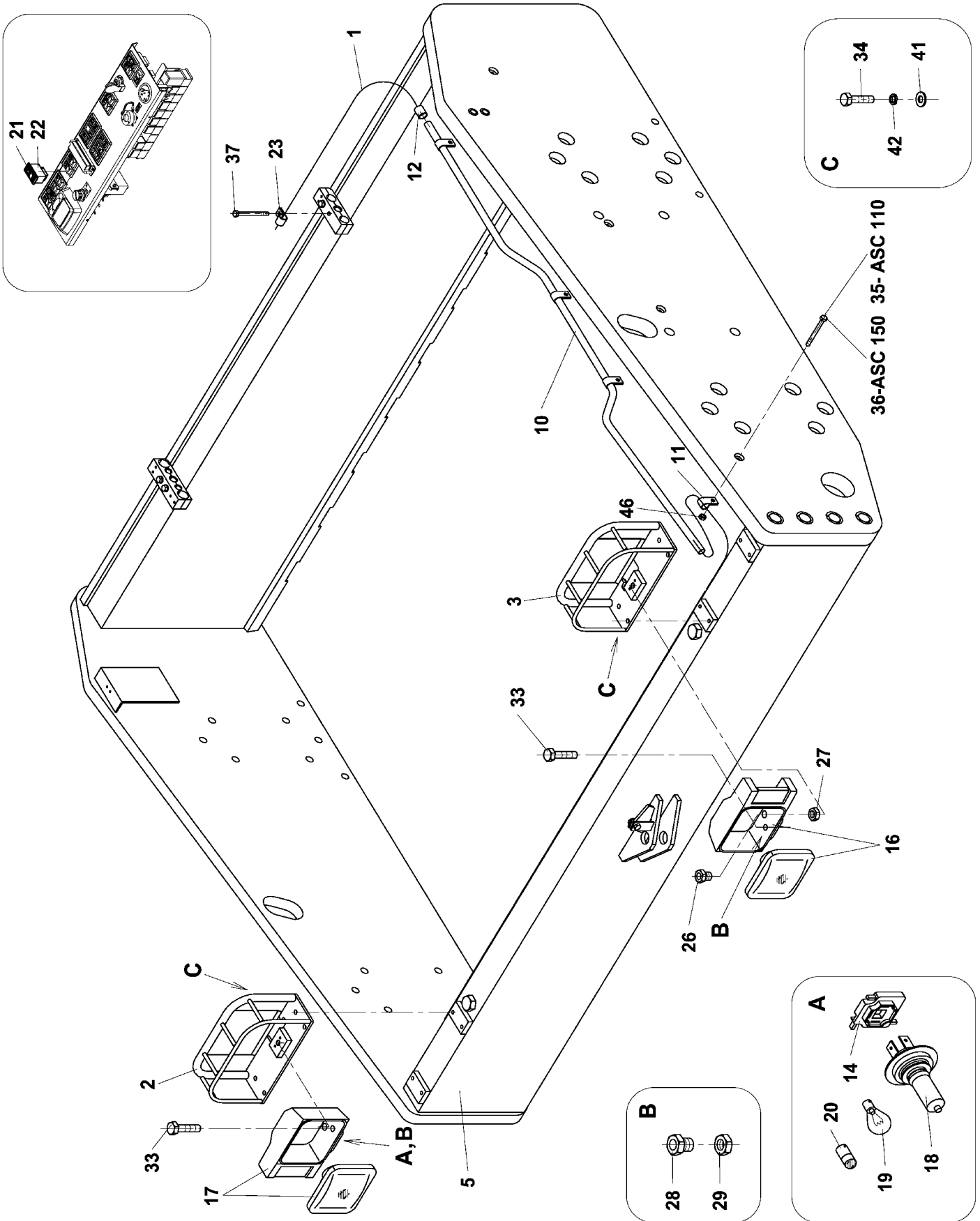

Group
Baugruppe

Spare Parts List 421-2 FRONT LIGHTS

Pos	Part Number Artikel	Quantity Menge	Weight Gewicht	Part Name Bezeichnung	Description Denominación	Denominazione Название	Název dílu
0	4-211264	1	13,800	FRONT LIGHTS VORDERES LICHTS	FEU AVANT LUZ DELANT	LUCI ANTERIORI ПЕРЕД ФОАРЬ	SVĚTLOMETY PREDNI
1	4-324915	1	1,100	HARNES KABELBAUM	BOTTE HAZ	FASCIO CONDUTTORI ПАКЕТ	SVAZEK
2	4-322279	1	3,900	LIGHT HOLDER RIGHT HALTER DER LEUCHTEN	PORTE LAMPE SOPORTE DE FAROS DER	PORTA-LAMPADA DES. ПР.КРОШИТ.ФОАРЬЯ	DRŽÁK SVĚTEL PRAVÝ
3	4-322278	1	3,900	LIGHT HOLDER LEFT HALTER DER LEUCHTEN	PORTE LAMPE SOPORTE DE FAROS IZQ	PORTA-LAMPADA SIN. ЛЕВ.КРОШИТ.ФОАРЬЯ	DRŽÁK SVĚTEL LEVÝ
5	4-106344	1	0,800	CROSS BEAM QUERTRAGER	ENTRETOISE TRAVESANO	TRAVERSA ПОПЕРЕЧИНА	PŘÍČNIK
10	4-322170	1	0,250	PIPE ROHR	TUYAU TUBO	TUBO RIGIDO ТРУБКА	TRUBKA
11	4-440724	4	0,050	CLIP ROHRSCHELLE	PIECE DE FIXATION AGARRADOR	FASCETTA ЗАЖИМ	PŘÍCHYTKA
12	4-440813	1	0,200	PROTECTIVE COVERING SCHUUBERZUNG	PROTECTION DE TUYAU PROTECTOR DE MANG.	PROTEZIONE ЗАЩИТНЫЙ КОЖУХ	NAVLEK HADICE
14	4-5358220010	2	0,030	TERMINAL BOX KLEMMDOSE	BOITE A CONNEXION PLACA DE BORNES	MORSETTIERA КЛЕММНИК	SVORKOVNICE
16	4-440806	1	0,800	LEFT-HAND HEADLIGHT SCHEINWERFER LINKER	PHARE GAUCHE FARO IZQUERDO	LUCI SINISTRO ФАРА ЛЕВАЯ	SVĚTLOMET LEVÝ
17	4-5358170085	1	2,000	HEADLIGHT SCHEINWERFER	PHARE FARO	FARI LAVORO ФАРА	SVĚTLOMET
18	4-5433060028	2	0,100	BULB GLUEHLAMPE	AMPOULE BOMBILLA	LAMPADINA ЛАМПА	ŽÁROVKA
19	4-5433060033	2	0,004	BULB GLUEHLAMPE	AMPOULE BOMBILLA	LAMPADINA ЛАМПА	ŽÁROVKA
20	4-5433060013	2	0,005	BULB GLUEHLAMPE	AMPOULE BOMBILLA	LAMPADINA ЛАМПА	ŽÁROVKA
21	4-5358220049	1	0,000	SWITCH SCHALTER	DISJONCTEUR INTERRUPTOR	INTERRUTTORE ВЫКЛЮЧАТЕЛЬ	SPÍNAČ
22	4-5358220043	1	0,005	RATING PLATE SCHILD	ETIQUETTE ETIQUETA	VETRINO ТАБЛИЧКА	ŠTÍTEK
23	4-5160571135	1	0,025	CLIP ROHRSCHELLE	PIECE DE FIXATION AGARRADOR	FASCETTA ЗАЖИМ	PŘÍCHYTKA
26	4-5413070069	1	0,010	OUTLET AUSFUHRUNGSDOSE	TRAVERS DE TERMINAIS SALIDA	USCITA КОНЦЕВАЯ ВТУЛКА	VÝVODKA
27	4-5413070072	1	0,005	NUT MUTTER	ECROU TUERCA	DADO ГАЙКА	MATICE
28	4-5413070067	2	0,010	GROMMET TULLE	ISOLATEUR D ENTREE AISLADOR TUBULAR	PROTEZIONE ПРОХОДНОЙ ИЗОЛЯТ	PRŮCHODKA
29	4-5413070071	2	0,005	NUT MUTTER	ECROU TUERCA	DADO ГАЙКА	MATICE

421-2

FRONT LIGHTS
VORDERES LICHTS
FEU AVANT

LUZ DELANT
LUCI ANTERIORI
ПЕРЕД ФОНАРЬ
SVĚTLOMETY PŘEDNÍ

ASC 150

211264

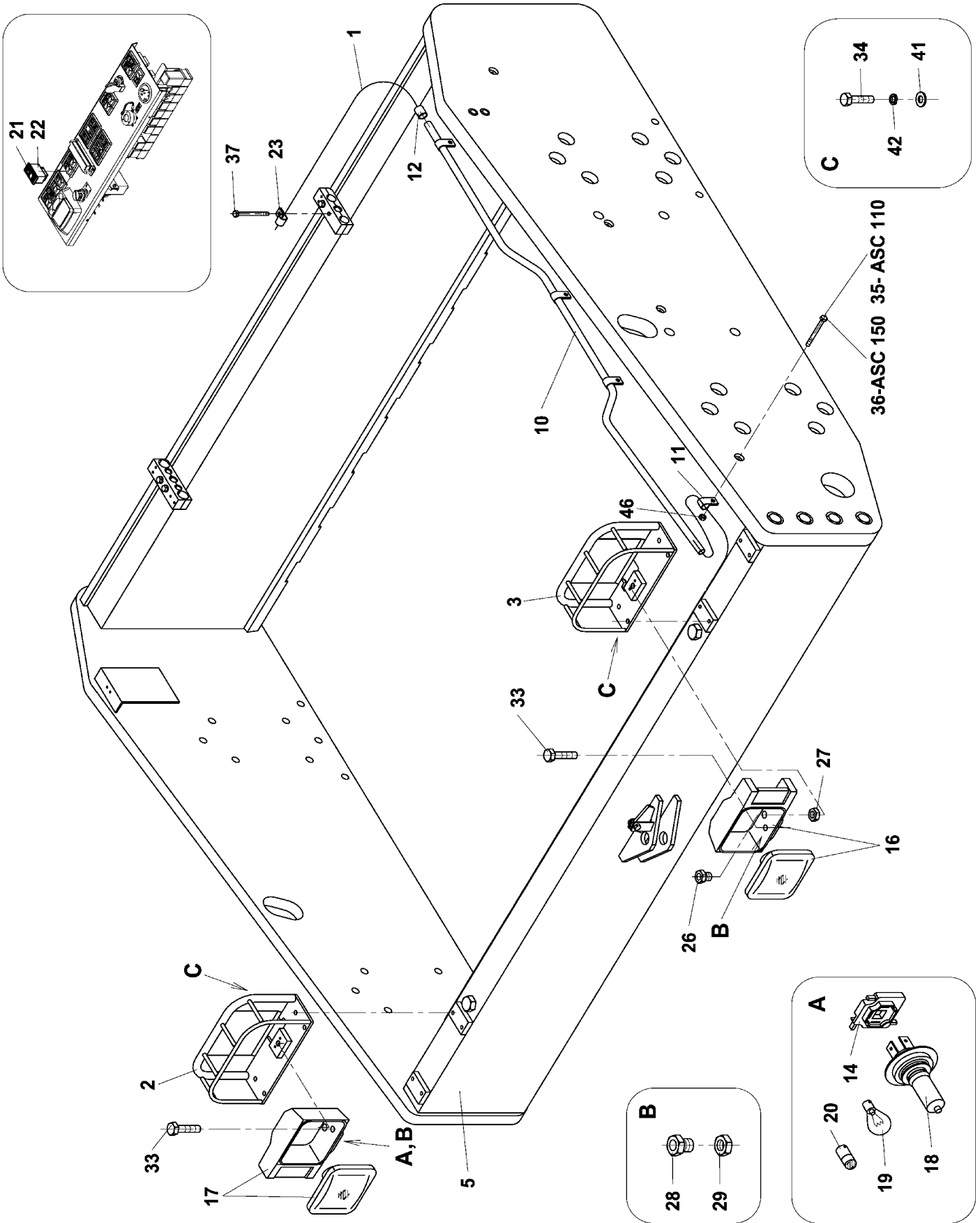

Group
Baugruppe

Spare Parts List 421-2 FRONT LIGHTS

Pos	Part Number Artikel	Quantity Menge	Weight Gewicht	Part Name Bezeichnung	Description Denominación	Denominazione Название	Název dílu
31	4-6120060316	2	0,000	CHOKE DROSSEL	BOBINE AMORTIGUADOR	ДРОССЕЛЬНАЯ КАТУШКА	TLUMIVKA
33	4-3002512030	2	0,038	BOLT SCHRAUBE	VIS TORNILLO	VITE БОЛТ	ŠROUB
34	4-3002510020	8	0,023	BOLT SCHRAUBE	VIS TORNILLO	VITE БОЛТ	ŠROUB
35	4-3001510090	4	0,050	BOLT SCHRAUBE	VIS TORNILLO	VITE БОЛТ	ŠROUB
36	4-3001510055	4	0,044	BOLT SCHRAUBE	VIS TORNILLO	VITE БОЛТ	ŠROUB
37	4-3001510050	1	0,041	BOLT SCHRAUBE	VIS TORNILLO	VITE БОЛТ	ŠROUB
41	4-3170200105	8	0,004	WASHER UNTERLEGSCHIEBE	RONDELLE ARANDELA	RONDELLA ШАЙБА	PODLOŽKA PŘESNÁ
42	4-3174000102	8	0,002	SPRING WASHER FEDERRING	RONDELLE GROWER ARANDELA ELASTICA	RONDELLA ELASTICA ПРУЖИННАЯ ШАЙБА	PODLOŽKA PRUŽNÁ
46	4-3530021100	4	0,100	NUT MUTTER	ECROU TUERCA	DADO ГАЙКА	MATICE

422

REAR LIGHTS
HINTERES LICHTS
FEU ARRIER

LUZ TRASERA
LUCI POSTERIORI
ЗАДНИЙ ФОНАРЬ
SVĚTLOMETY ZADNÍ

ASC 150

443841

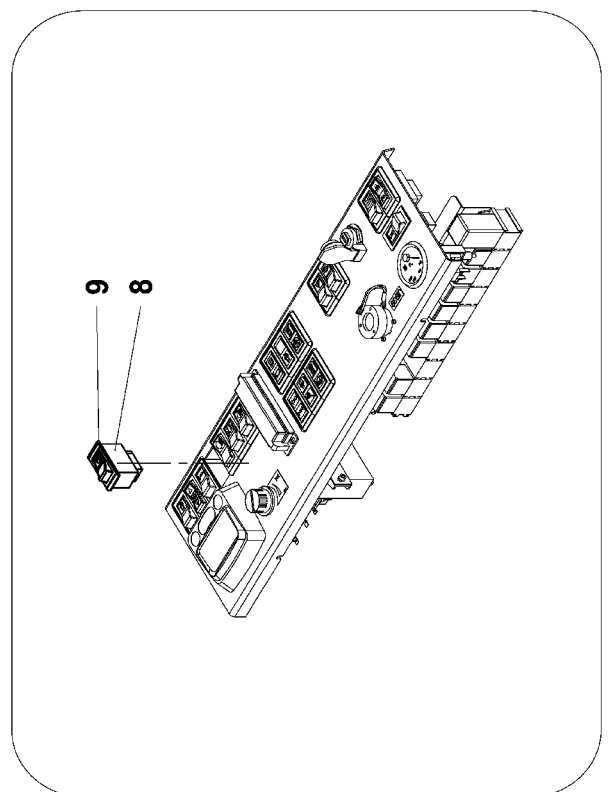
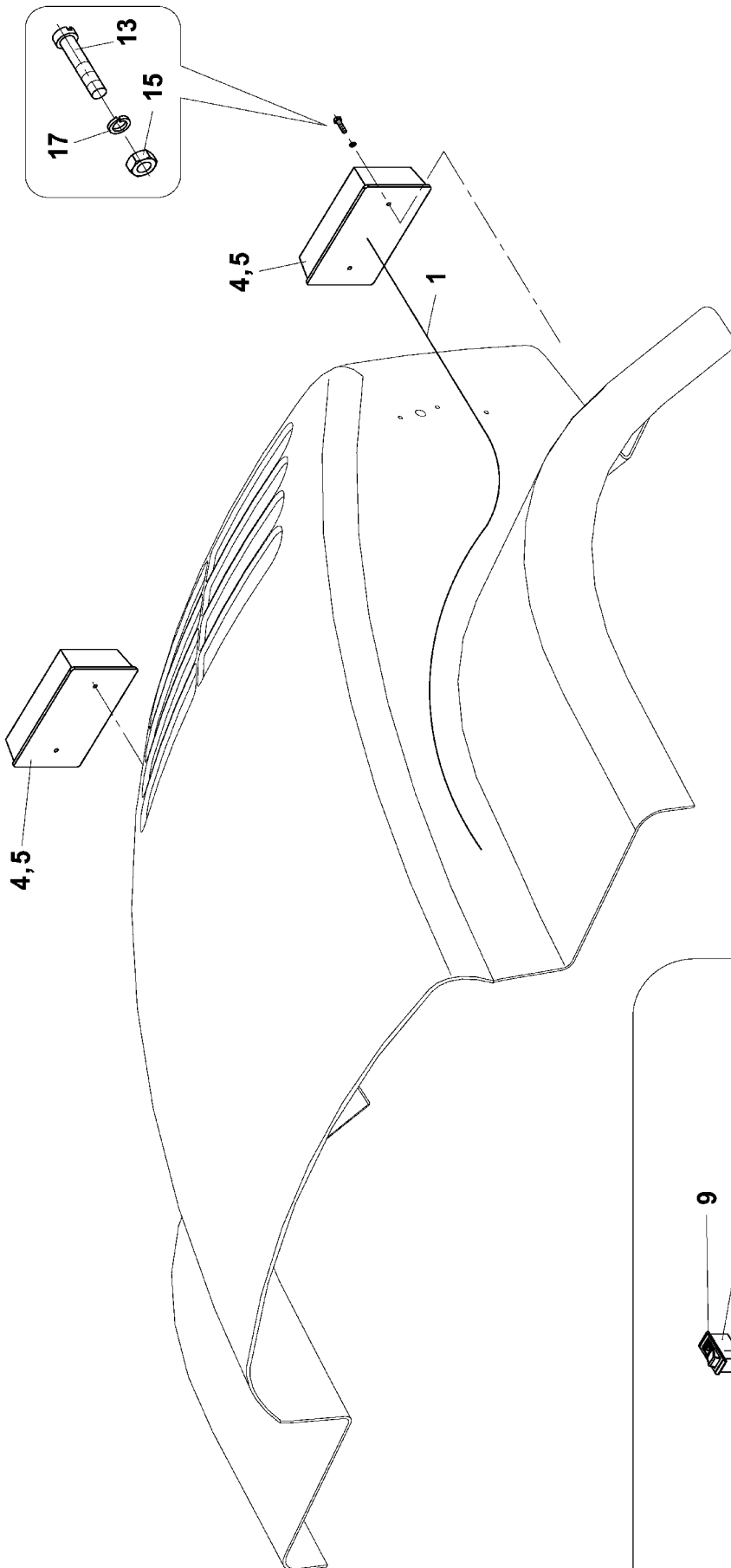

Group
Baugruppe

Spare Parts List
422 REAR LIGHTS

Pos	Part Number Artikel	Quantity Menge	Weight Gewicht	Part Name Bezeichnung	Description Denominación	Denominazione Название	Název dílu
0	4-443841	1	2,105	REAR LIGHTS HINTERES LICHTS	FEU ARRIER LUZ TRASERA	LUCI POSTERIORI ЗАДНИЙ ФОНАРЬ	SVĚTLOMETY ZADNI
1	4-324917	1	0,300	HARNES KABELBAUM	BOTTE HAZ	FASCIO CONDUTTORI ПАКЕТ	SVAZEK
4	4-5358160039	2	1,800	HEADLIGHT SCHEINWERFER	PHARE FARO	FARI LAVORO ФАРА	SVĚTLOMET
5	4-5433060025	2	0,005	BULB GLUEHLAMPE	AMPOULE BOMBILLA	LAMPADINA ЛАМПА	ŽÁROVKA
8	4-5358220048	1	0,000	SWITCH SCHALTER	DISJONCTEUR INTERRUPTOR	INTERRUPTORE ВЫКЛЮЧАТЕЛЬ	SPINAČ
9	4-5358220044	1	0,005	RATING PLATE SCHILD	ETIQUETTE ETIQUETA	VETRINO ТАБЛИЧКА	ŠTÍTEK
13	4-3113104035	4	0,032	BOLT SCHRAUBE	VIS TORNILLO	VITE БОЛТ	ŠROUB
15	4-3149200040	4	0,001	NUT MUTTER	ECROU TUERCA	DADO ГАЙКА	MATICE
17	4-3174000041	4	0,001	SPRING WASHER FEDERRING	RONDELLE GROWER ARANDELA ELASTICA	RONDELLA ELASTICA ПРУЖИННАЯ ШАЙБА	PODLOŽKA PRUŽNÁ

423

LIGHT
LEUCHTE
FEU

LUZ
LUCE
ΦΟΗΛΑΡΨ
SVĚTLO

ASC 150

443804

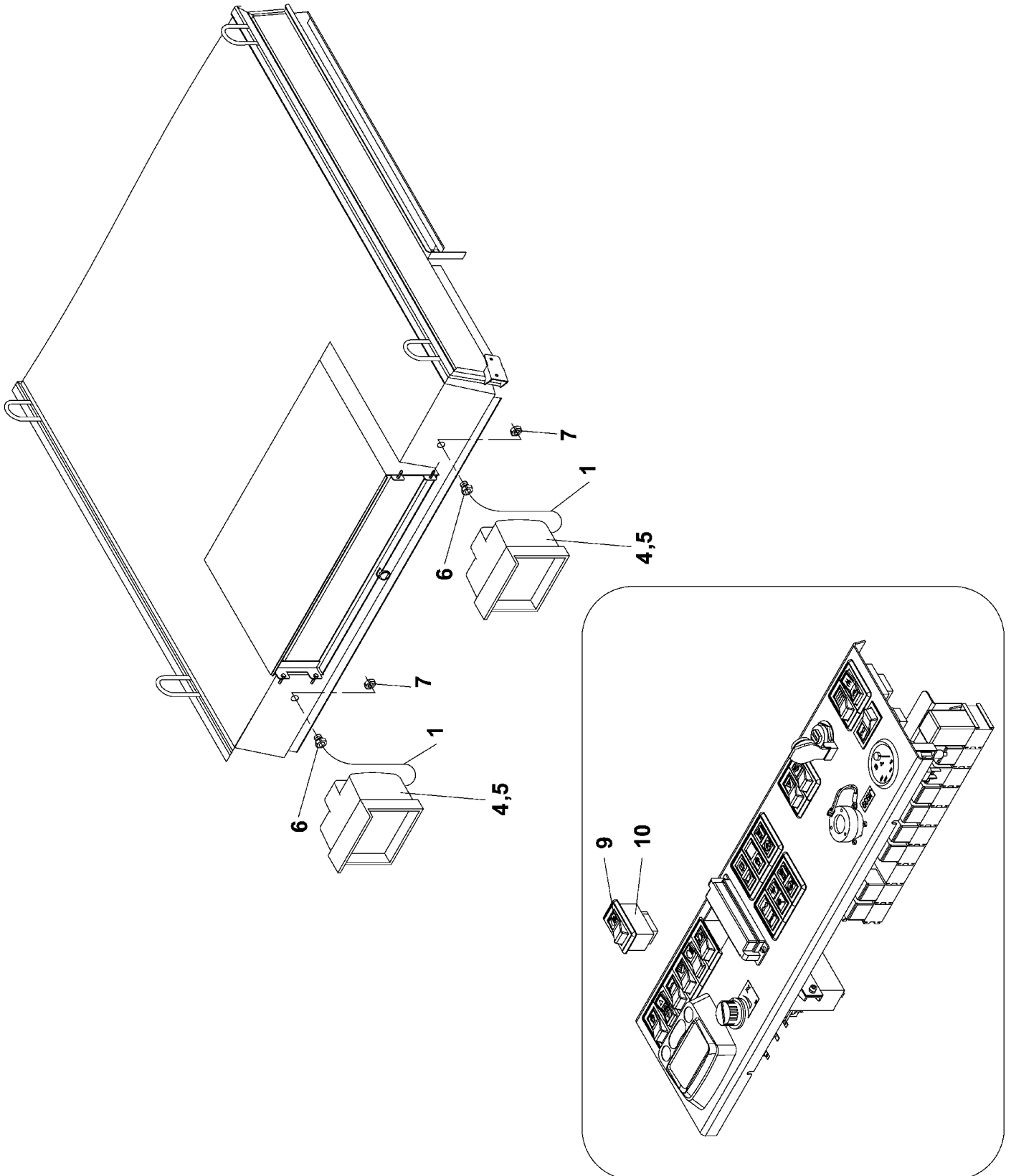

Spare Parts List

423 LIGHT

Group
Baugruppe

Pos	Part Number Artikel	Quantity Menge	Weight Gewicht	Part Name Bezeichnung	Description Denominación	Denominazione Название	Název dílu
0	4-443804	1	1,800	LIGHT LEUCHTE	FEU LUZ	LUCE ФОНАРЬ	SVĚTLO
1	4-324908	1	0,200	HARNISS KABELBAUM	BOTTE HAZ	FASCIO CONDUTTORI ПАКЕТ	SVAZEK
4	4-5358160040	2	0,800	HEADLIGHT SCHEINWERFER	PHARE FARO	FARI LAVORO ФАРА	SVĚTLOMET
5	4-5433060025	2	0,005	BULB GLUEHLAMPE	AMPOULE BOMBILLA	LAMPADINA ЛАМПА	ŽÁROVKA
6	4-5422730010	2	0,000	OUTLET AUSFUHRUNGSDOSE	TRAVERS DE TERMINAIS SALIDA	USCITA КОШЦЕВАЯ ВТУЛКА	VÝVODKA
7	4-5422730011	2	0,000	NUT MUTTER	ECROU TUERCA	DADO ГАЙКА	MATICE
9	4-5358220048	1	0,000	SWITCH SCHALTER	DISJONCTEUR INTERRUPTOR	INTERRUTTORE ВЫКЛЮЧАТЕЛЬ	SPÍNAČ
10	4-5358220056	1	0,005	RATING PLATE SCHILD	ETIQUETTE ETIQUETA	VETRINO ТАБЛИЧКА	ŠTÍTEK

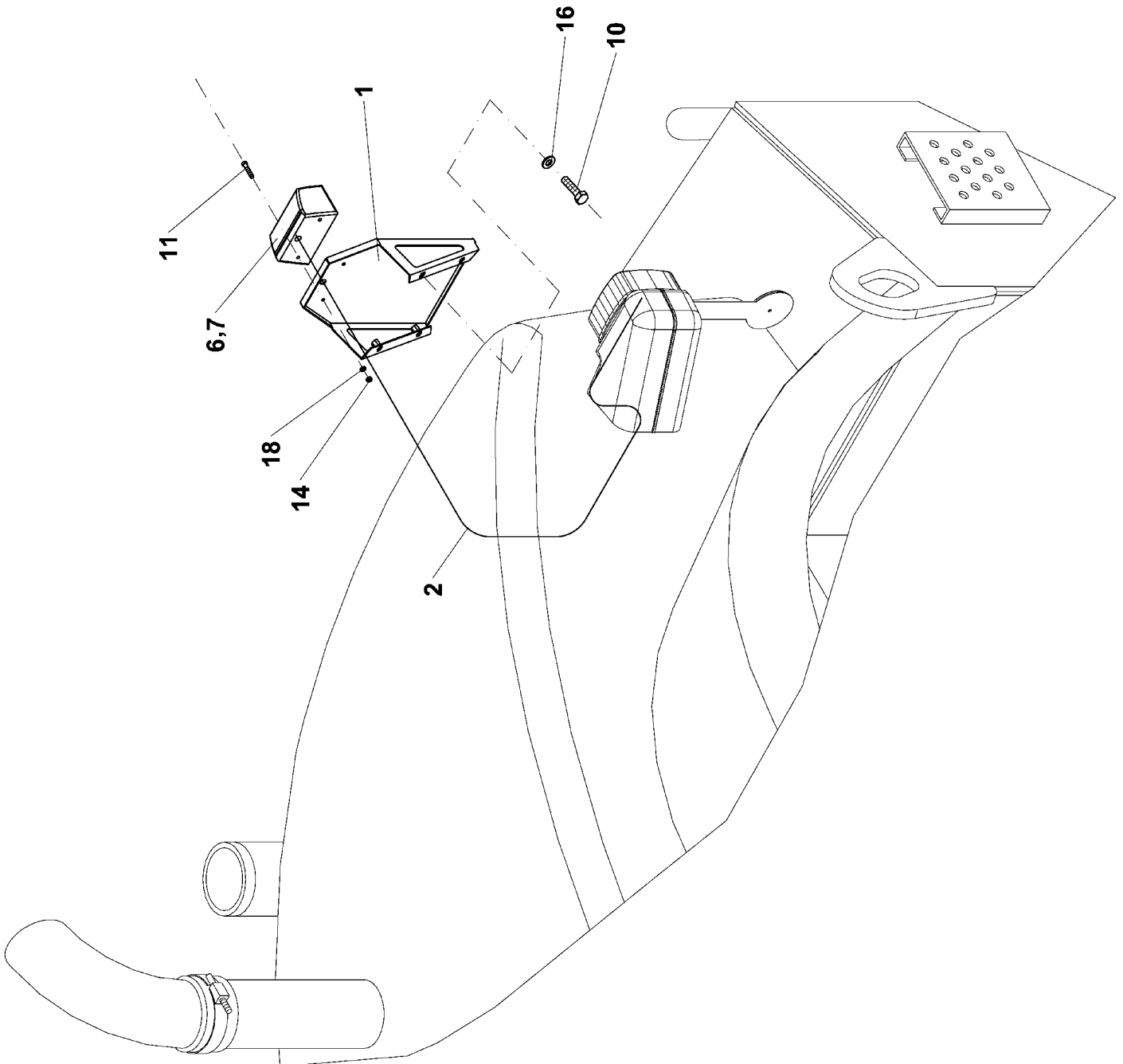

Spare Parts List

424 TAIL LIGHT

Group
Baugruppe

Pos	Part Number Artikel	Quantity Menge	Weight Gewicht	Part Name Bezeichnung	Description Denominación	Denominazione Название	Název dílu
0	4-324529	1	0,500	TAIL LIGHT RUECKLICHT	LUEUR POSTERIEUR FARO POSTERIOR	LUCE TARGA ОСВЕЩЕНИЕ КОИЦЕВОЕ	OSVĚTLENÍ KONCOVÉ
1	4-443332	1	0,400	HOLDER HALTER	SUPPORT SUJETADOR	SUPPORTO ДЕРЖАВКА	DRŽÁK
2	4-443659	1	0,100	HARNESS KABELBAUM	BOTTE HAZ	FASCIO CONDUTTORI ПАКЕТ	SVAZEK
6	4-5358170083	1	0,100	LAMP LEUCHTE	LAMPE FAROL	LAMPADA СВЕТИЛЬНИК	SVÍTLINA
7	4-5433060008	1	0,001	BULB GLUEHLAMPE	AMPOULE BOMBILLA	LAMPADINA ЛАМПА	ŽÁROVKA
10	4-3002506020	2	0,006	BOLT SCHRAUBE	VIS TORNILLO	VITE БОЛТ	ŠROUB
11	4-31113104012	2	0,002	BOLT SCHRAUBE	VIS TORNILLO	VITE БОЛТ	ŠROUB
14	4-3140100040	2	0,001	NUT MUTTER	ECROU TUERCA	DADO ГАЙКА	MATICE
16	4-3170200064	2	0,001	WASHER UNTERLEGSCHIEBE	RONDELLE ARANDELA	RONDELLA ШАЙБА	PODLOŽKA PŘESNÁ
18	4-3174000041	2	0,001	SPRING WASHER FEDERRING	RONDELLE GROWER ARANDELA ELASTICA	RONDELLA ELASTICA ПРУЖИННАЯ ШАЙБА	PODLOŽKA PRUŽNÁ

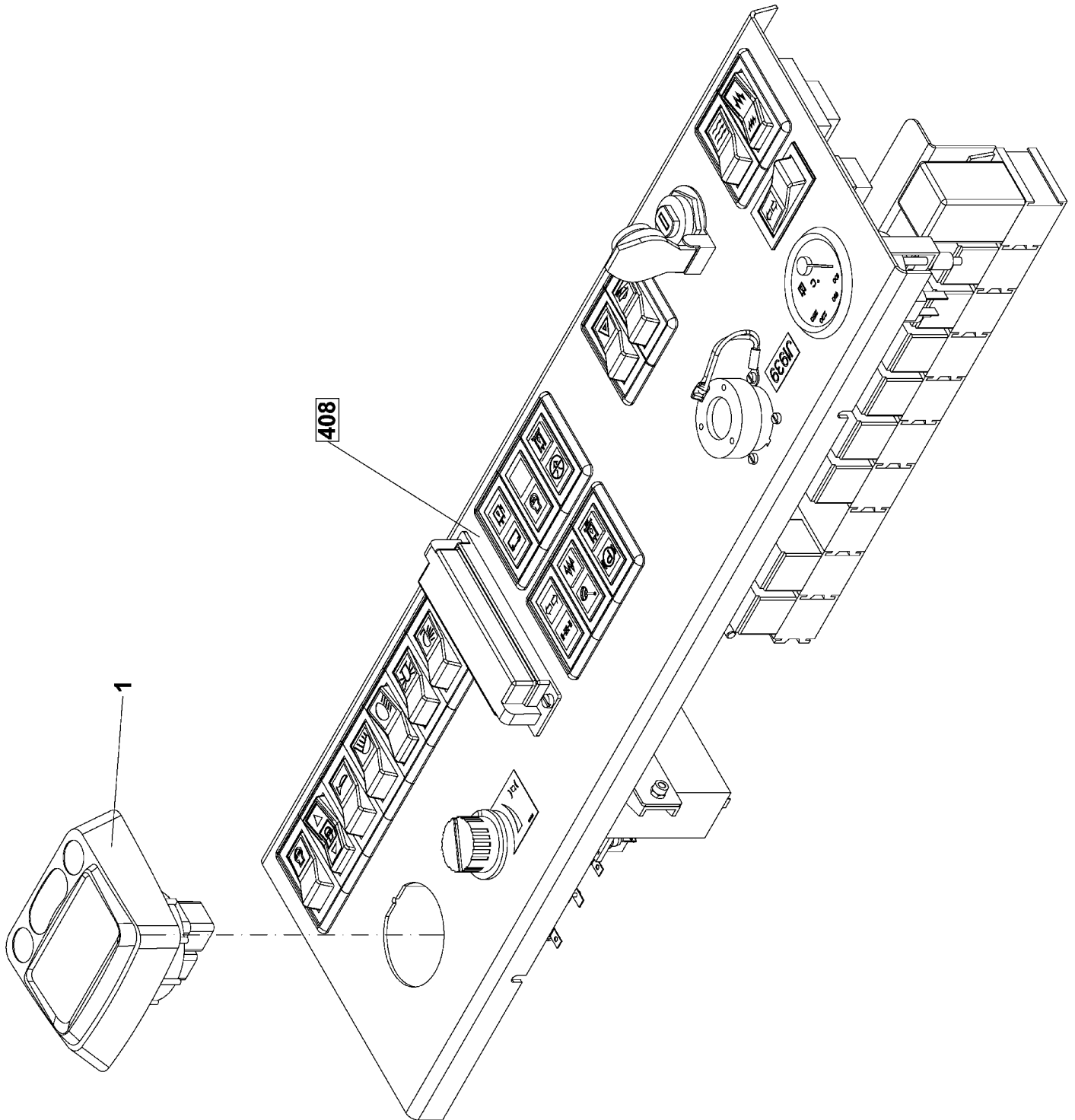

Spare Parts List

427 MURPHY

Group
Baugruppe

Pos	Part Number Artikel	Quantity Menge	Weight Gewicht	Part Name Bezeichnung	Description Denominación	Denominazione Название	Název dílu
0	4-443807	1	0,100	MURPHY MURPHY	MURPHY MURPHY	MURPHY МУРФИ	MURPHY
1	4-9200030001	1	0,150	DISPLAY DISPLAY	ORGANE D'AFFICHAGE DISPLAY	DISPLAY ДИСПЛАЙ	DISPLAY

429

REFLEX GLASS
REFLEX GLAS
REFLEX VERRE

REFLEX VIDRIO
CATARIFRANGENTE
РЕФЛЕ СТЕКЛО
ODRAZKY

ASC 150

211153

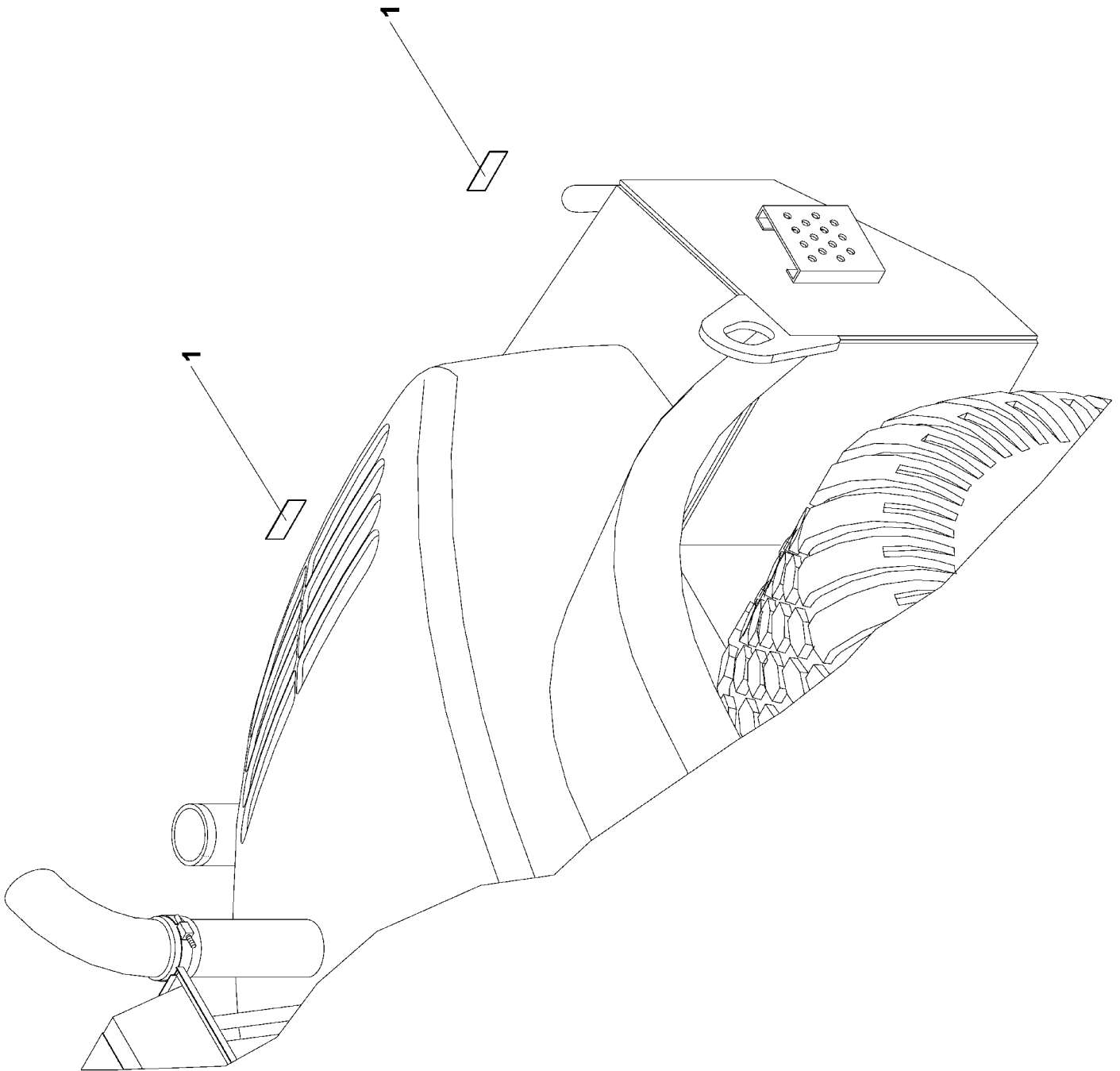

Spare Parts List

429 REFLEX GLASS

Group
Baugruppe

Pos	Part Number Artikel	Quantity Menge	Weight Gewicht	Part Name Bezeichnung	Description Denominación	Denominazione Название	Název dílu
0	4-211153	1	0,010	REFLEX GLASS REFLEX GLAS	REFLEX VERRE REFLEX VIDRIO	CATARIFRANGENTE РЕФЛЕ СТЕКЛО	ODRAZKY
1	4-5358170104	2	0,005	REFLEX GLASS REFLEX GLAS	REFLEX VERRE REFLEX VIDRIO	CATARIFRANGENTE РЕФЛЕ СТЕКЛО	ODRAZKA

460

LEFT STAIRWAY
STUFEN-LINKS
ESCALIER GAUGE

ESCALERA IZQUIERDA
ARPOGGIO
ЛЕСТНИЦА ЛЕВАЯ
SCHODY LEVÉ

ASC 150

107177

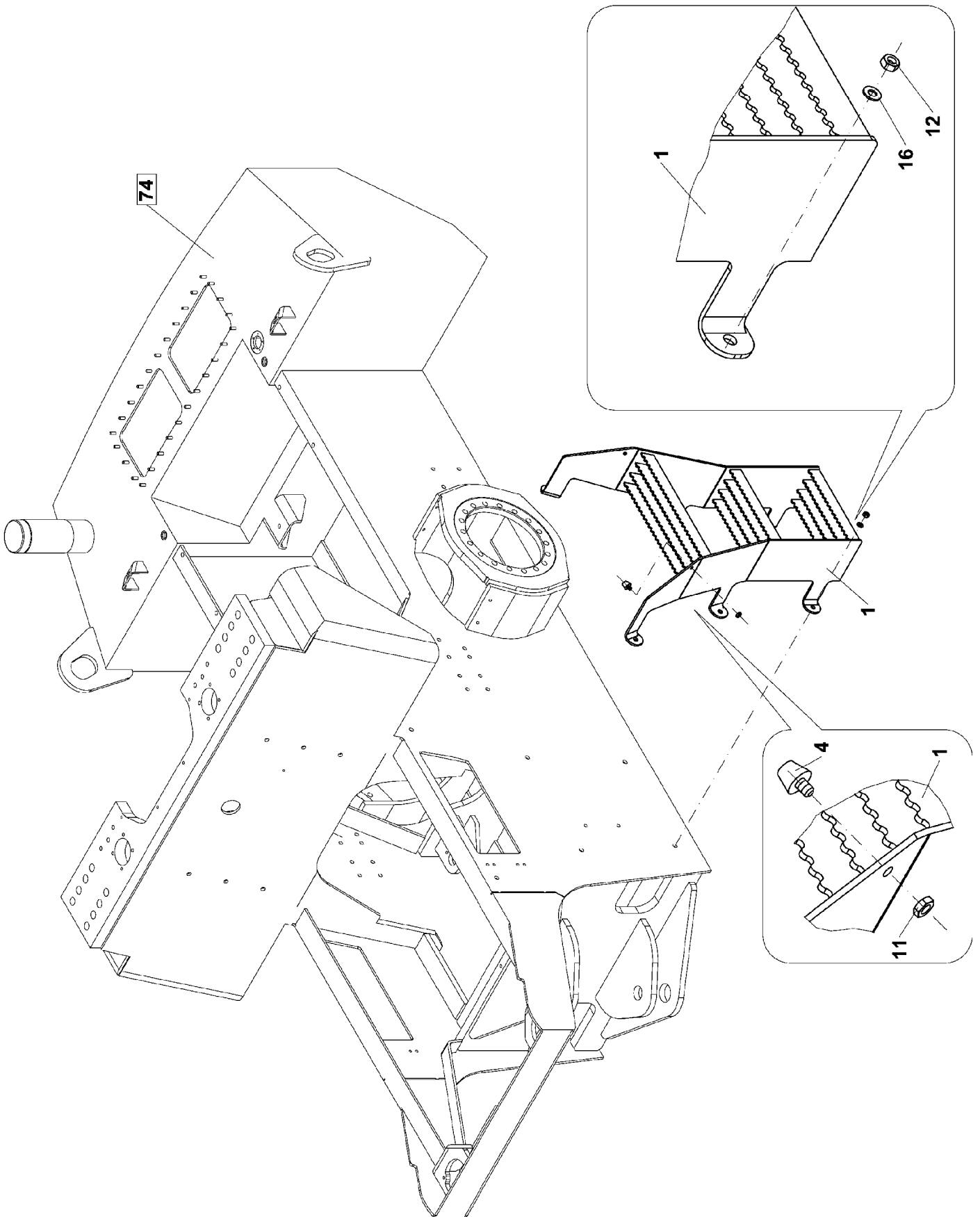

Group
Baugruppe

Spare Parts List

460 LEFT STAIRWAY

Pos	Part Number Artikel	Quantity Menge	Weight Gewicht	Part Name Bezeichnung	Description Denominación	Denominazione Название	Název dílu
0	4-107177	1	32,900	LEFT STAIRWAY STUFEN-LINKS	ESCALIER GAUGE ESCALERA IZQUIERDA	APPOGGIO ЛЕСТНИЦА ЛЕВАЯ	SCHODY LEVÉ
1	4-107176	1	34,000	STAIRS STUFEN	ESCALIER ESCALERA	APPOGGIO СТУПЕНЬ	SCHODY
4	4-6160081476	1	0,080	RUBBER BUFFER GUMMIPUFFER	PARE-CHOC'S DE CAOUTC AMORTIGUADOR DE GOMA	PARACOLPI РЕЗИНОВАЯ СКОБКА	NÁRAZNIK PRYŽOVÝ
11	4-3140300060	1	0,001	NUT MUTTER	ECROU TUERCA	DADO ГАЙКА	MATICE
12	4-3530020120	6	0,012	NUT MUTTER	ECROU TUERCA	DADO ГАЙКА	MATICE
16	4-3679600130	6	0,030	WASHER UNTERLEGSCHEIBE	RONDELLE ARANDELA	RONDELLA ШАЙБА	PODLOŽKA

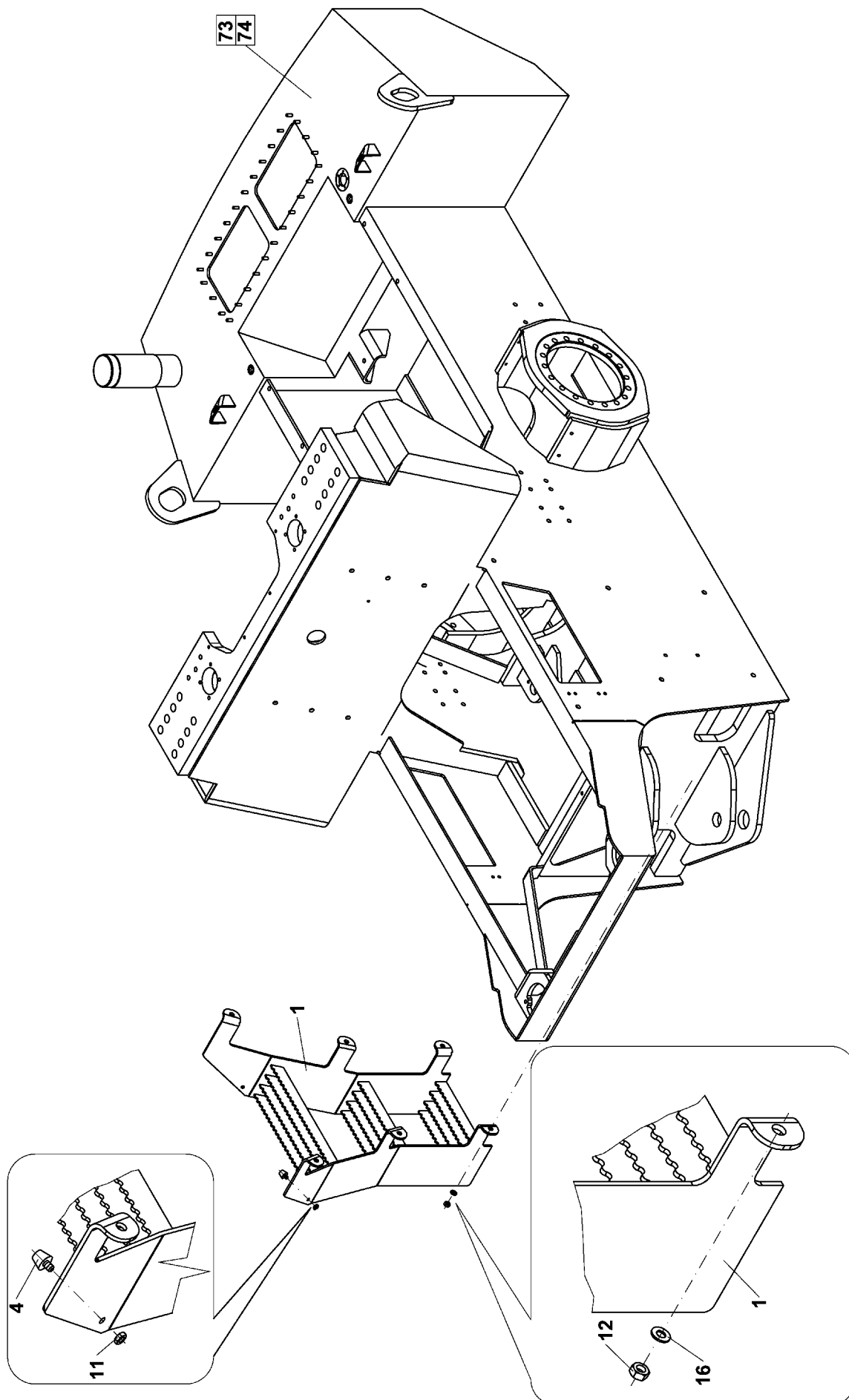

Group
Baugruppe

Spare Parts List

461 RIGHT STAIRWAY

Pos	Part Number Artikel	Quantity Menge	Weight Gewicht	Part Name Bezeichnung	Description Denominación	Denominazione Название	Název dílu
0	4-107178	1	34,300	RIGHT STAIRWAY STUFEN-RECHTS	ESCALIER DROIT ESCALERA DERECHA	APPOGGIO ЛЕСТНИЦА ПРАВАЯ	SCHODY PRAVÉ
1	4-107176	1	34,000	STAIRS STUFEN	ESCALIER ESCALERA	APPOGGIO СТУПЕНЬ	SCHODY
4	4-6160081476	1	0,080	RUBBER BUFFER GUMMIPUFFER	PARE-CHOC DE CAOUTC AMORTIGUADOR DE GOMA	PARACOLPI РЕЗИНОВАЯ СКОБКА	NÁRAZNIK PŘIŽOVÝ
11	4-3140300060	1	0,001	NUT MUTTER	ECROU TUERCA	DADO ГАЙКА	MATICE
12	4-3530020120	6	0,012	NUT MUTTER	ECROU TUERCA	DADO ГАЙКА	MATICE
16	4-3679600130	6	0,030	WASHER UNTERLEGSCHEIBE	RONDELLE ARANDELA	RONDELLA ШАЙБА	PODLOŽKA

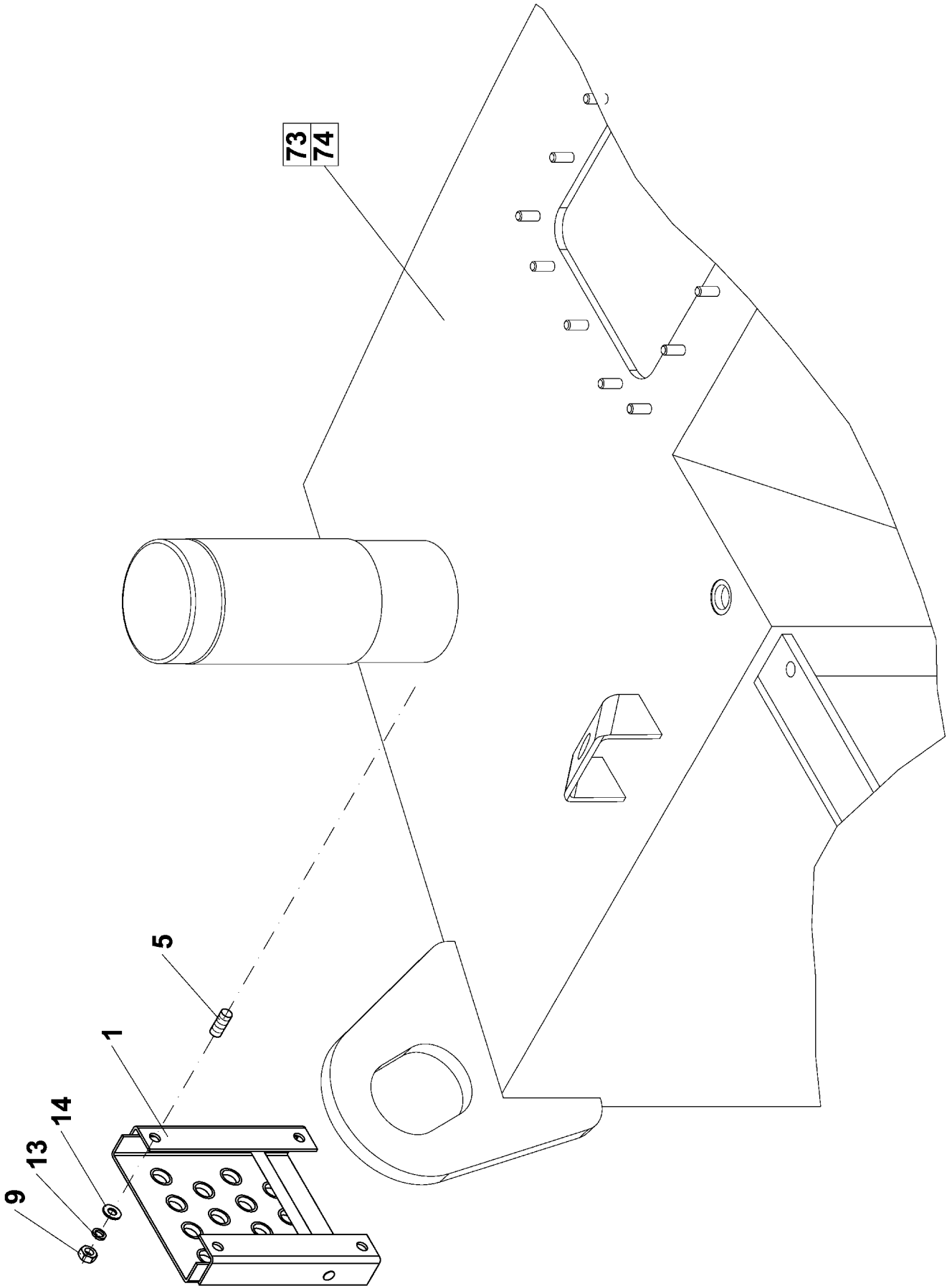

Group
Baugruppe

Spare Parts List

462 RUNBOARD

Pos	Part Number Artikel	Quantity Menge	Weight Gewicht	Part Name Bezeichnung	Description Denominación	Denominazione Название	Název dílu
0	4-210593	1	1,100	RUNBOARD FUSSRASTE	MARCHEPIED ESCALON	РОГГИАРИДИ ПОДСТАВКА	STUPAČKA
1	4-442997	1	1,000	STEP STUFE	MARCHE ESCALON	ARROGGIO СТУПЕНЬ	SCHOD
5	4-3139180815	4	0,014	BOLT SCHRAUBE	VIS TORNILLO	VITE БОЛТ	ŠROUB
9	4-3048500080	4	0,005	NUT MUTTER	ECROU TUERCA	DADO ГАЙКА	MATICE
13	4-3900017080	4	0,010	SPRING WASHER FEDERRING	RONDELLE GROWER ARANDELA ELASTICA	RONDELLA ELASTICA ПРУЖИННАЯ ШАЙБА	PODLOŽKA PRUŽNÁ
14	4-3170200084	4	0,002	WASHER UNTERLEGSCHEIBE	RONDELLE ARANDELA	RONDELLA ШАЙБА	PODLOŽKA PŘESNÁ

463

RUNBOARD
FUSSRASTE
MARCHEPIED

ESCALON
POGGIAPIEDI
ПОДСТАВКА
STUPAČKA

ASC 150

210592

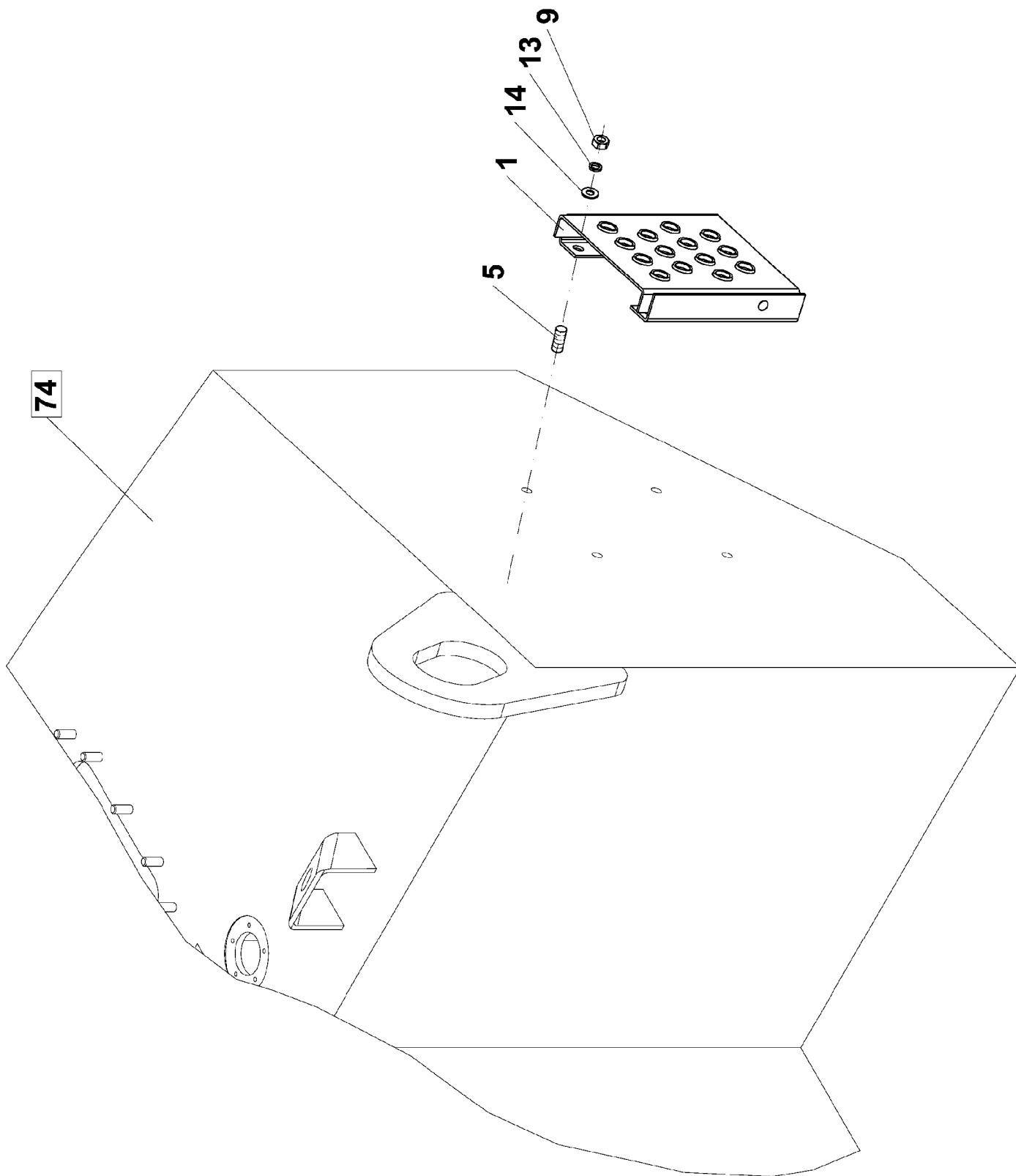

Group
Baugruppe

Spare Parts List

463 RUNBOARD

Pos	Part Number Artikel	Quantity Menge	Weight Gewicht	Part Name Bezeichnung	Description Denominación	Denominazione Название	Název dílu
0	4-210592	1	1,100	RUNBOARD FUSSRASTE	MARCHEPIED ESCALON	РОГГИАРИЕДИ ПОДСТАВКА	STUPAČKA
1	4-442997	1	1,000	STEP STUFE	MARCHE ESCALON	ARROGGIO СТУПЕНЬ	SCHOD
5	4-3139180815	4	0,014	BOLT SCHRAUBE	VIS TORNILLO	VITE БОЛТ	ŠROUB
9	4-3048500080	4	0,005	NUT MUTTER	ECROU TUERCA	DADO ГАЙКА	MATICE
13	4-3900017080	4	0,010	SPRING WASHER FEDERRING	RONDELLE GROWER ARANDELA ELASTICA	RONDELLA ELASTICA ПРУЖИННАЯ ШАЙБА	PODLOŽKA PRUŽNÁ
14	4-3170200084	4	0,002	WASHER UNTERLEGSCHEIBE	RONDELLE ARANDELA	RONDELLA ШАЙБА	PODLOŽKA PŘESNÁ

464

STEP
STUFE
MARCHE

ESCALON
ARROGGIO
СТУПЕНЬ
SCHOD

ASC 150

210650

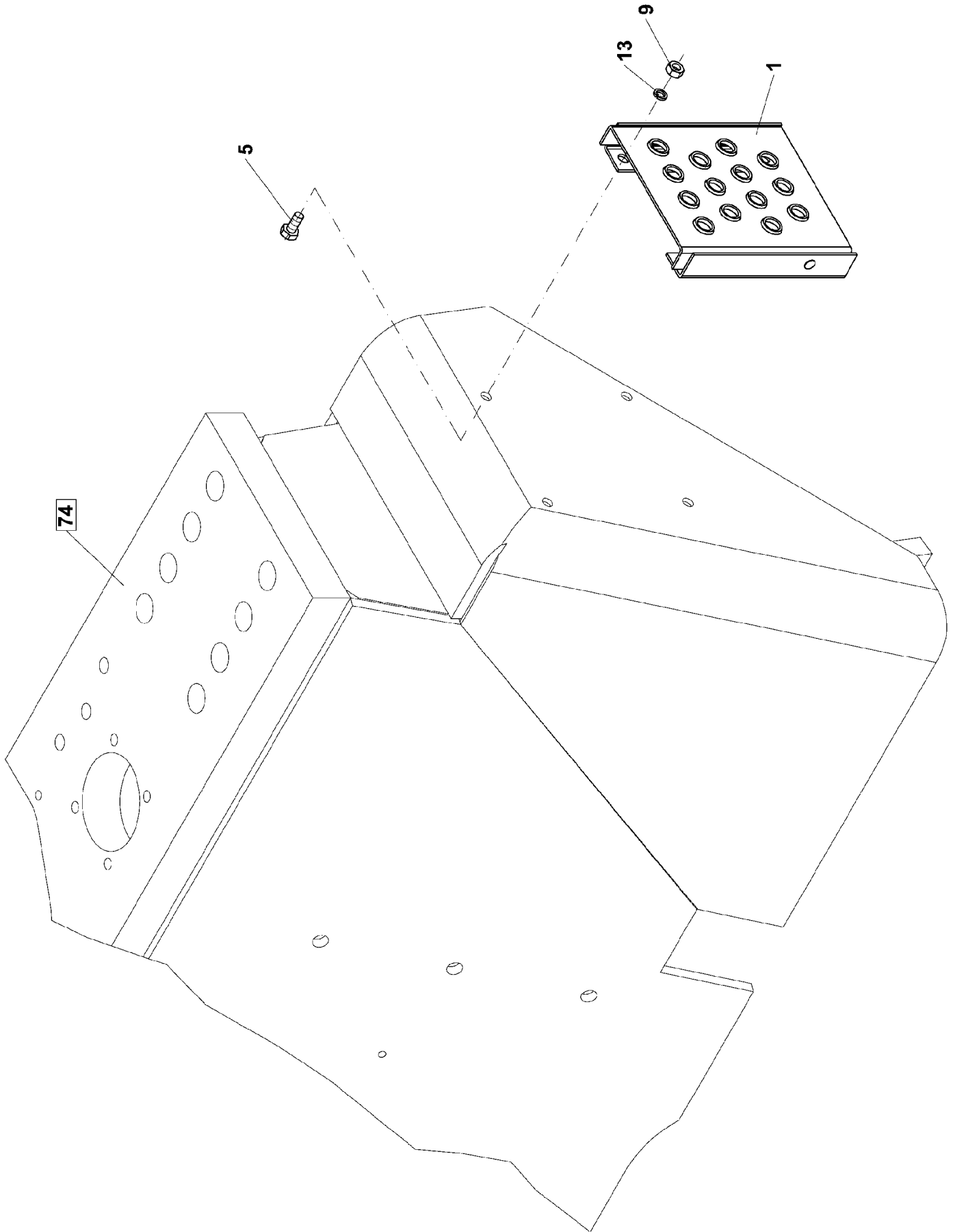

Spare Parts List

464 STEP

Group
Baugruppe

Pos	Part Number Artikel	Quantity Menge	Weight Gewicht	Part Name Bezeichnung	Description Denominación	Denominazione Название	Název dílu
0	4-210650	1	1,100	STEP STUFE	MARCHE ESCALON	ARROGGIO СТУПЕНЬ	SCHOD
1	4-9500000301	1	2,000	STEP STUFE	MARCHE ESCALON	ARROGGIO СТУПЕНЬ	SCHOD
5	4-3002508016	4	0,011	BOLT SCHRAUBE	VIS TORNILLO	VITE БОЛТ	ŠROUB
9	4-3048500080	4	0,005	NUT MUTTER	ECROU TUERCA	DADO ГАЙКА	MATICE
13	4-3900017080	4	0,010	SPRING WASHER FEDERRING	RONDELLE GROWER ARANDELA ELASTICA	RONDELLA ELASTICA ПРУЖИННАЯ ШАЙБА	PODLOŽKA PRUŽNÁ

467

COVER
DECKEL
COUVERCLE

CUBIERTA
COPERCHIO
KOЖУX
KRYT

ASC 150

210651

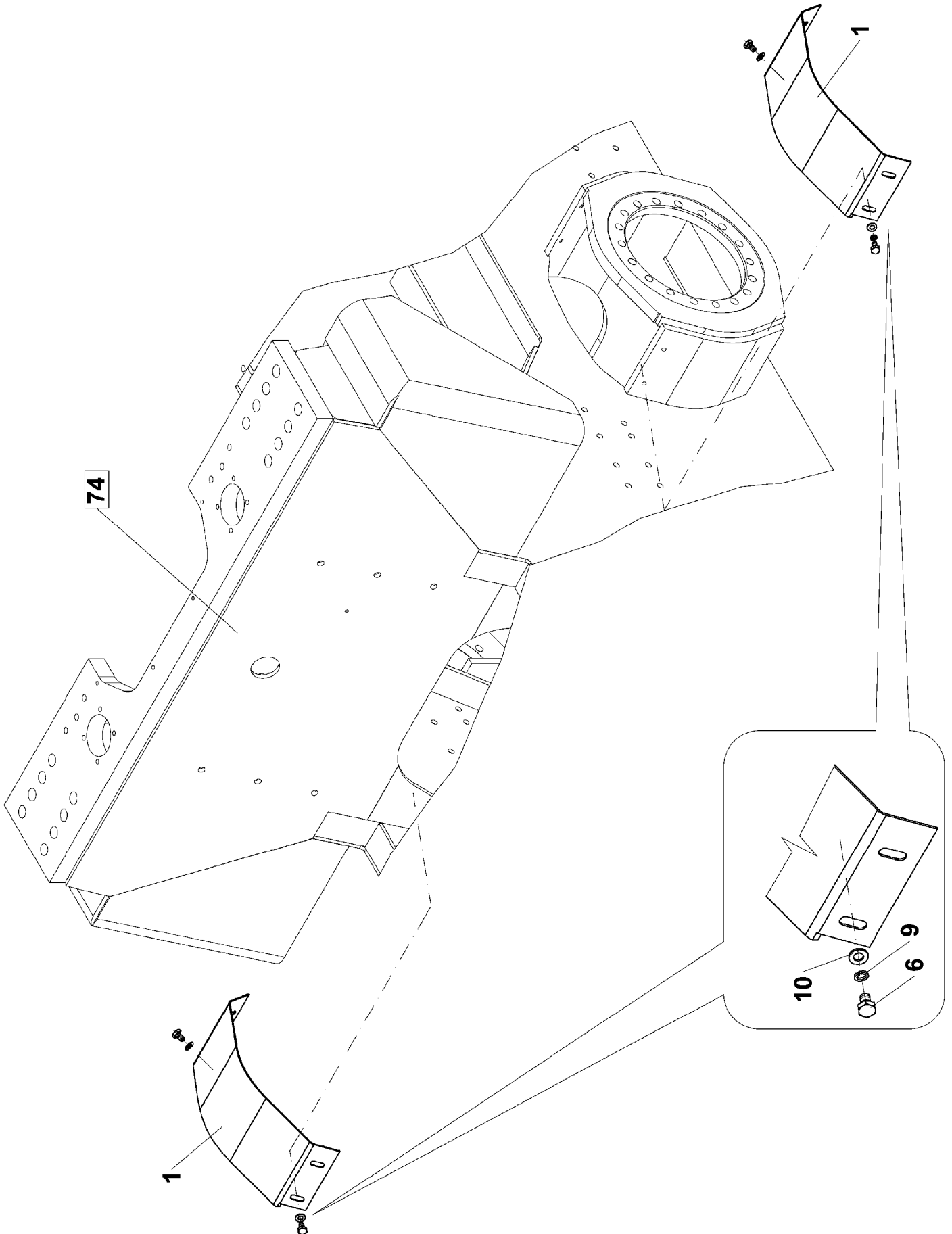

Spare Parts List

467 COVER

Group
Baugruppe

Pos	Part Number Artikel	Quantity Menge	Weight Gewicht	Part Name Bezeichnung	Description Denominación	Denominazione Название	Název dílu
0	4-210651	1	4,350	COVER DECKEL	COUVERGLE CUBIERTA	COPERCHIO КОЖУХ	KRYT
1	4-209781	2	1,940	COVER DECKEL	COUVERGLE CUBIERTA	COPERCHIO КОЖУХ	KRYT
6	4-3002510016	8	0,021	BOLT SCHRAUBE	VIS TORNILLO	VITE БОЛТ	ŠROUB
9	4-3900017100	8	0,010	WASHER UNTERLEGSCHEIBE	RONDELLE ARANDELA	RONDELLA ШАЙБА	PODLOŽKA
10	4-3170200105	8	0,004	WASHER UNTERLEGSCHEIBE	RONDELLE ARANDELA	RONDELLA ШАЙБА	PODLOŽKA PŘESNÁ

468

COVER
DECKEL
COUVERCLE

CUBIERTA
COPERCHIO
KOЖYX
KRYT

ASC 150

210652

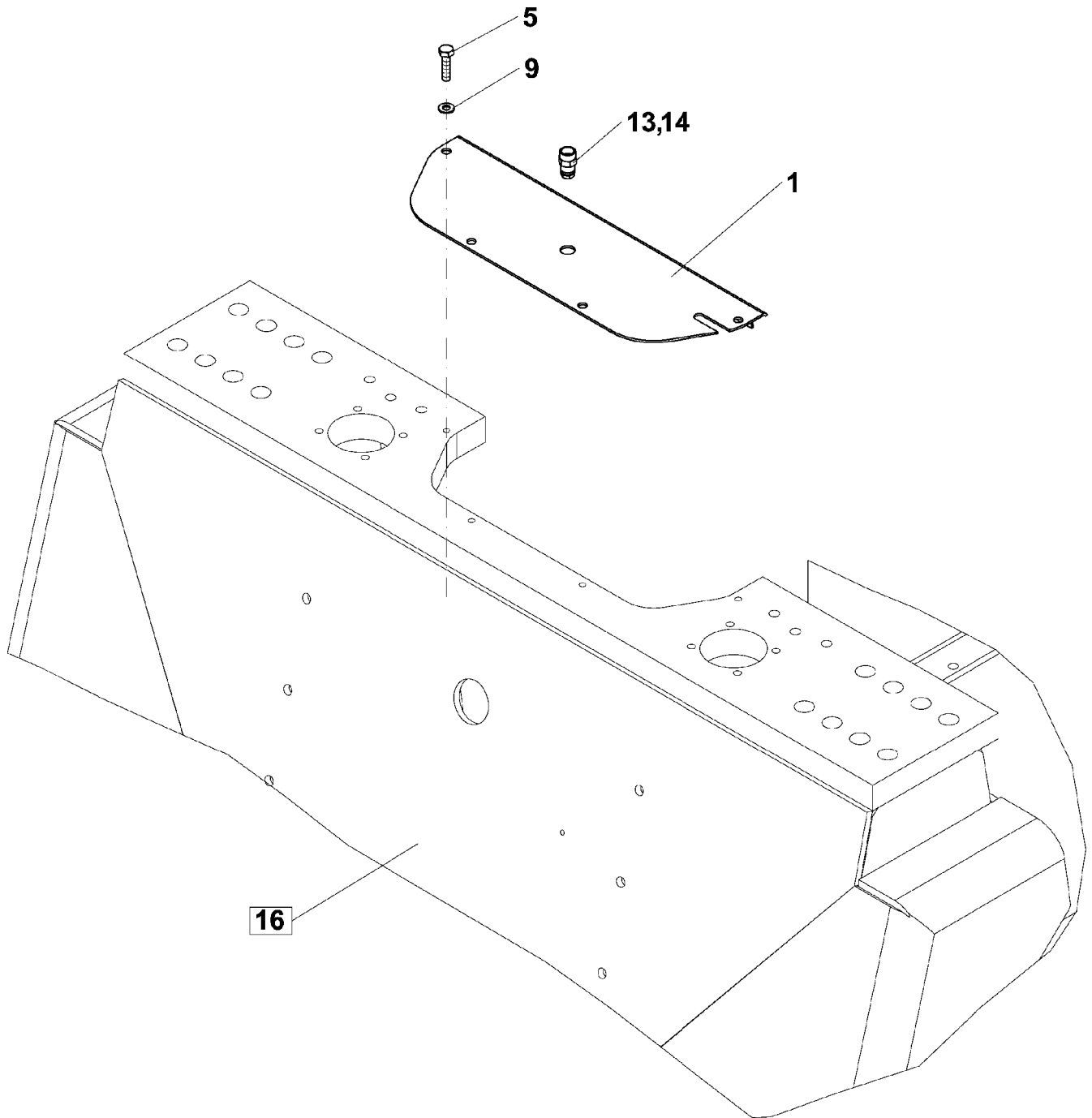

Spare Parts List

468 COVER

Group
Baugruppe

Pos	Part Number Artikel	Quantity Menge	Weight Gewicht	Part Name Bezeichnung	Description Denominación	Denominazione Название	Název dílu
0	4-210652	1	2,700	COVER DECKEL	COUVERGLE CUBIERTA	COPERCHIO КОЖУХ	KRYT
1	4-319416	1	2,650	COVER SHEET VERKLEIDUNGSBLECH	TOLE CHAPA DE CUBIERTA	COPERCHIO ЛИСТ КРОЮЩИЙ	PLECH KRYCÍ
5	4-3002510016	4	0,021	BOLT SCHRAUBE	VIS TORNILLO	VITE БОЛТ	ŠROUB
9	4-3900017100	4	0,010	WASHER UNTERLEGSCHEIBE	RONDELLE ARANDELA	RONDELLA ШАЙБА	PODLOŽKA
13	4-5325070121	1	0,010	PLUG STOPFEN	BOUCHON TAPON	TAPPO ПРОБКА	ZÁTKA
14	4-5325030059	1	0,005	NUT MUTTER	ECROU TUERCA	DADO ГАЙКА	MATICE

469

COVER
DECKEL
COUVERCLE

CUBIERTA
COPERCHIO
КОЖУХ
KRYT

ASC 150

210655

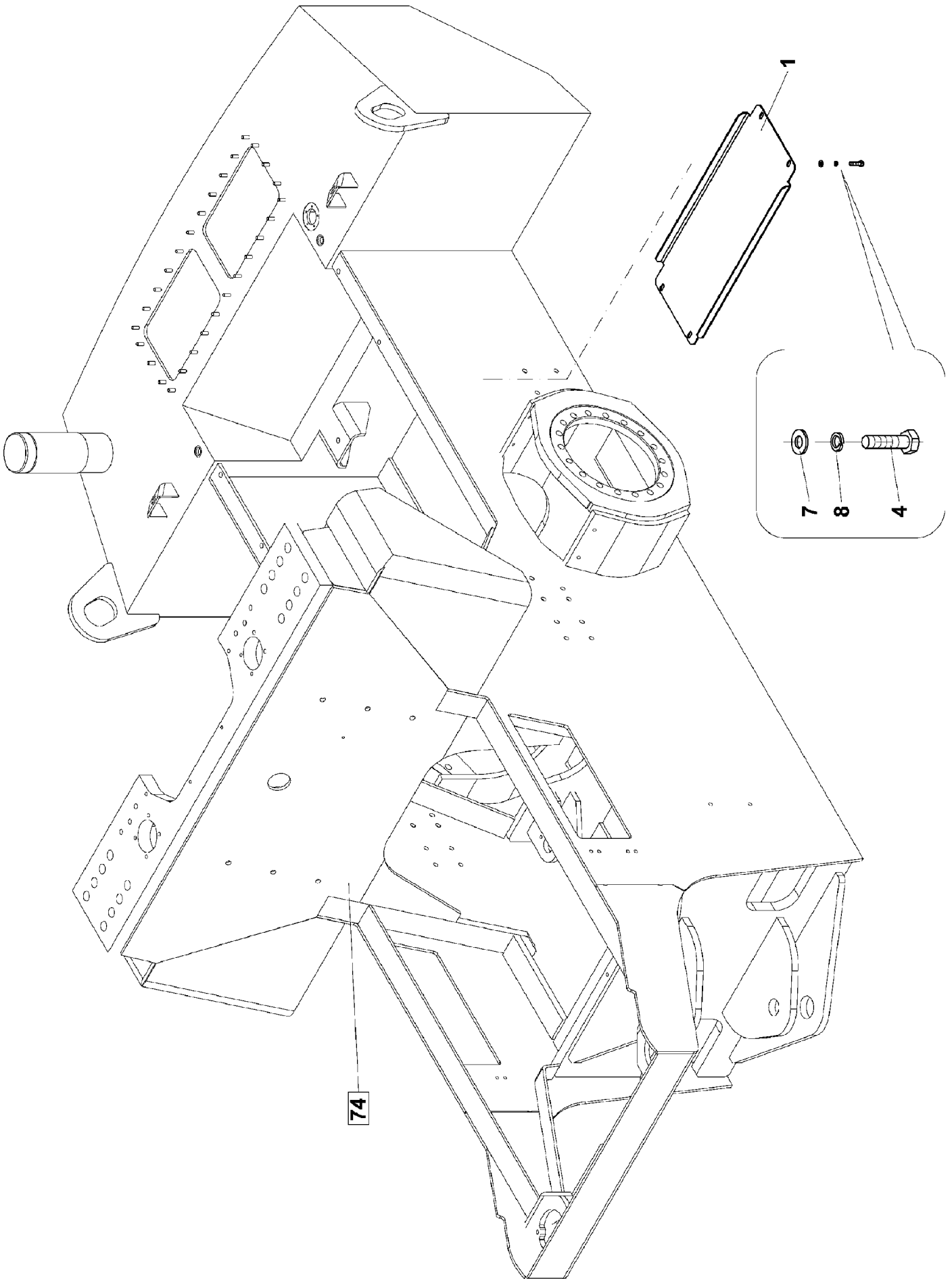

Spare Parts List

469 COVER

Group
Baugruppe

Pos	Part Number Artikel	Quantity Menge	Weight Gewicht	Part Name Bezeichnung	Description Denominación	Denominazione Название	Název dílu
0	4-210655	1	4,800	COVER DECKEL	COUVERGLE CUBIERTA	COPERGHIO КОЖУХ	KRYT
1	4-210656	1	4,750	COVER SHEET VERKLEIDUNGSBLECH	TOLE CHAPA DE CUBIERTA	PIASTRA ЛИСТ КРОЮЩИЙ	PLECH KRYTU
4	4-3002508016	4	0,011	BOLT SCHRAUBE	VIS TORNILLO	VITE БОЛТ	ŠROUB
7	4-3679600080	4	0,002	WASHER UNTERLEGSCHEIBE	RONDELLE ARANDELA	RONDELLA ШАЙБА	PODLOŽKA
8	4-3900017080	4	0,010	SPRING WASHER FEDERRING	RONDELLE GROWER ARANDELA ELASTICA	RONDELLA ELASTICA ПРУЖИННАЯ ШАЙБА	PODLOŽKA PRUŽNÁ

471

SCREEN
BLENDE
PARE-ETINCELLES

ANTIPARA
CAMINIERA
ЗАСЛОН
ZÁSTĚNA

ASC 150

107195

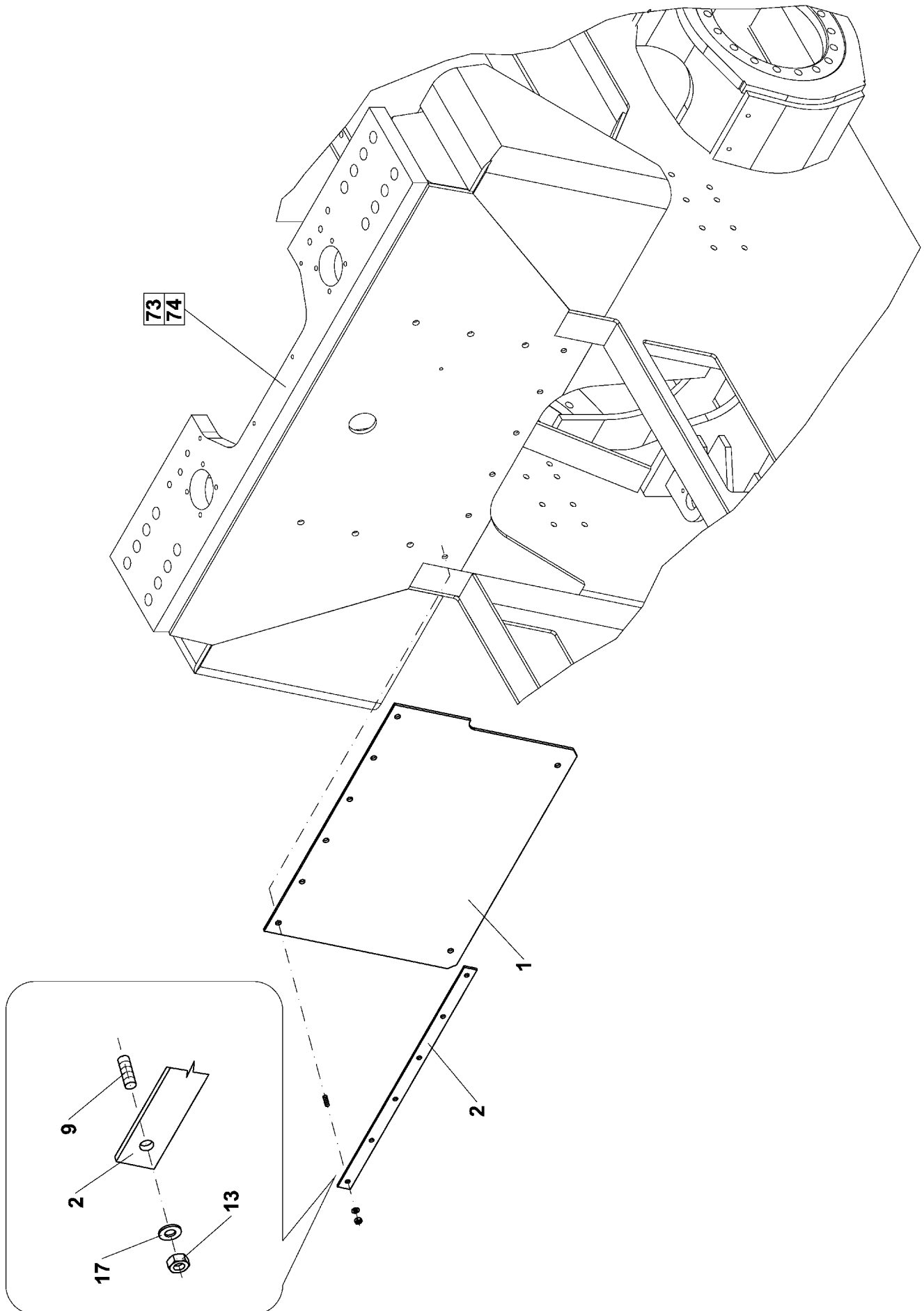

Spare Parts List

471 SCREEN

Group
Baugruppe

Pos	Part Number Artikel	Quantity Menge	Weight Gewicht	Part Name Bezeichnung	Description Denominación	Denominazione Название	Název dílu
0	4-107195	1	5,900	SCREEN BLENDE	PARE-ETINCELLES ANTIPIARA	CAMINIERA ЗАСЛОХ	ZÁSTĚNA
1	4-323904	1	5,100	WALL WAND	PANNEAU PARED	PARETE СТЕНКА	STĚNA
2	4-323905	1	0,700	PACKING PIECE LASCHE	CALE PIEZA ADICIONAL	PIASTRINA НАКЛАДКА	PŘÍLOŽKA
9	4-3139180820	6	0,014	BOLT SCHRAUBE	VIS TORNILLO	VITE БОЛТ	ŠROUB
13	4-3048500080	6	0,005	NUT MUTTER	ECROU TUERCA	DADO ГАЙКА	MATICE
17	4-3170200084	6	0,002	WASHER UNTERLEGSCHIEBE	RONDELLE ARANDELA	RONDELLA ШАЙБА	PODLOŽKA PŘESNÁ

Group
Baugruppe

Spare Parts List 473 ACCESSORY

Pos	Part Number Artikel	Quantity Menge	Weight Gewicht	Part Name Bezeichnung	Description Denominación	Denominazione Название	Název dílu
0	4-210653	1	24,900	ACCESSORY ZUBEHOER	ATTACHEMENT EQUIPAMIENTO	ACCESSORIO ЗИП	ПРИСЛУШЕНСТВИ
1	4-324076	1	19,100	COMPLETE COVER KOMPL DECKEL	COUVERCLE COMPL TAPA COMPLETA	COPERCHIO COMPLETO КРЫШКА В СБОРЕ	VÍKO ÚPLNÉ
2	4-210156	1	4,070	HOLDER HALTER	SUPPORT SUJETADOR	SUPPORTO ДЕРЖАВКА	DRŽÁK
3	4-436893	2	0,450	PIPE ROHR	TUYAU TUBO	TUBO RIGIDO ТРУБКА	TRUBKA
7	4-436899	3	0,110	PULL ROD ZUGSTANGE	TIGE VASTAGO	ТИРАНТЕ ТЯГА	ТА́ХЛО
11	4-5358570028	1	0,080	MAGNETIC PLUG MAGNETSCHER STOPFEN	BOUCHON MAGNETIQUE TAPON MAGNETICO	TAPPO MAGNETICO ПРОБКА МАГНЕТНАЯ	ЗÁТКА MAGNETICKÁ
23	4-3048500080	3	0,005	NUT MUTTER	ECROU TUERCA	DADO ГАЙКА	MATICE
24	4-3530021100	28	0,100	NUT MUTTER	ECROU TUERCA	DADO ГАЙКА	MATICE
29	4-3170200084	3	0,002	WASHER UNTERLEGSCHIEBE	RONDELLE ARANDELA	RONDELLA ШАЙБА	PODLOŽKA PŘESNÁ
33	4-6090010417	2	0,004	PACKING RING DICHTUNGSRING	BAGUE DE GARNITURE ANILLO DE EMPAQ.	CORREDO ANELLI УПЛОТНИТ КОЛЬЦО	KROUŽEK TĚSNÍČÍ
39	4-690177	1	0,020	TAPE BAND	RUBAN FLEJE	BANDELLA ЛЕЙТА	PÁSKA

473-2

HOLDER
HALTER
SUPPORT

SUJETADOR
SUPPORTO
ДЕРЖАВКА
DRŽÁK

ASC 150

210156

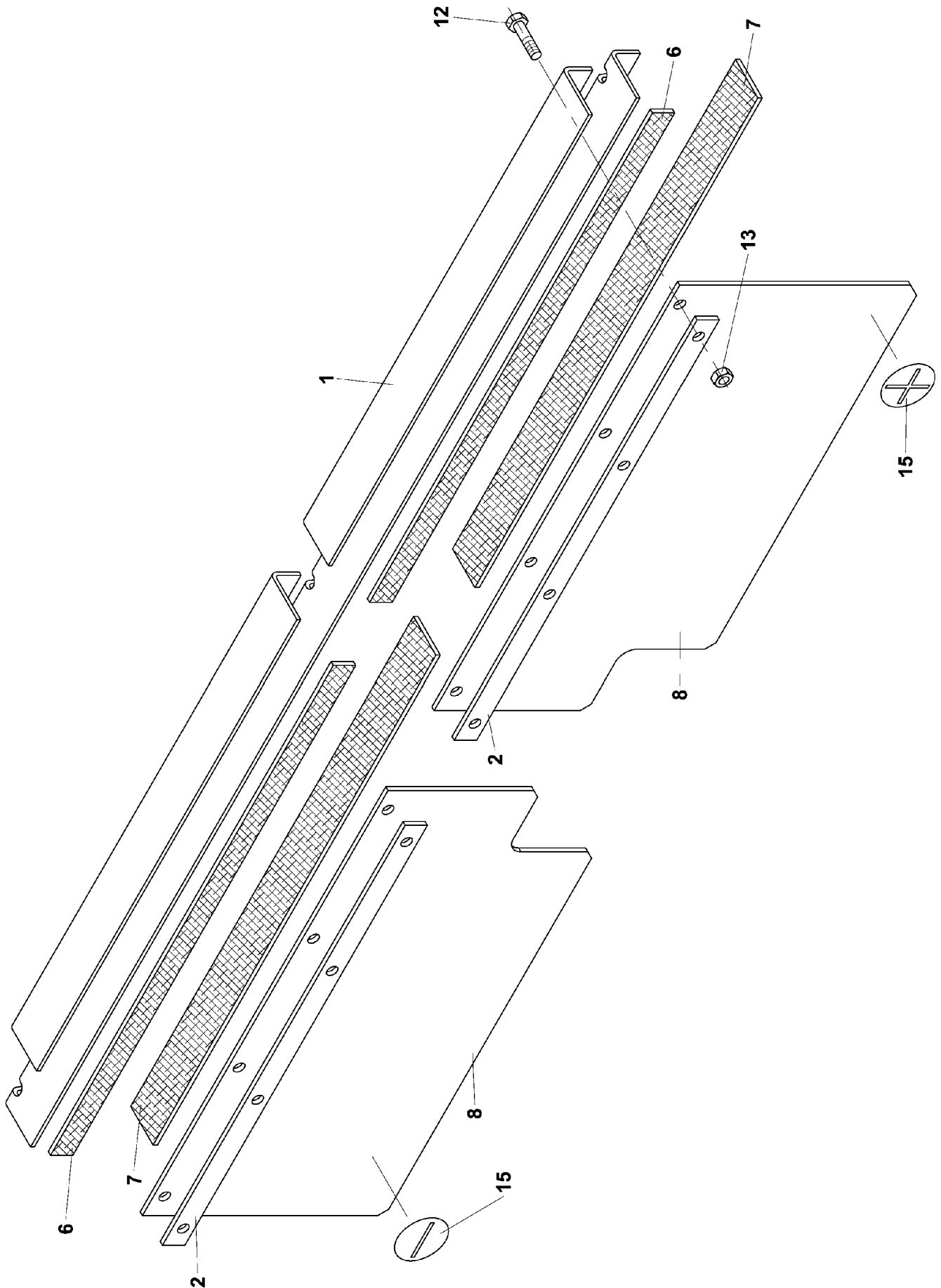

Spare Parts List

Group
Baugruppe

473-2 HOLDER

Pos	Part Number Artikel	Quantity Menge	Weight Gewicht	Part Name Bezeichnung	Description Denominación	Denominazione Название	Název dílu
0	4-210156	1	4,070	HOLDER HALTER	SUPPORT SUJETADOR	SUPPORTO ДЕРЖАВКА	DRŽÁK
1	4-210597	1	1,035	HOLDER HALTER	SUPPORT SUJETADOR	SUPPORTO ДЕРЖАВКА	DRŽÁK
2	4-320197	2	0,110	REST ARMSTUETZE	PATIN APOYO	BANDELLA ОПОРА	OPĚRKA
6	4-613291	4	0,020	STRIP BAND	RUBAN FLEJE	NASTRO ЛЕHTA	PÁSEK
7	4-612030	2	0,100	STRIP BAND	RUBAN FLEJE	NASTRO ЛЕHTA	PÁSEK
8	4-210165	2	0,800	RUBBER GUMMI	CAOUTCHOUC GOMA	GOMMINO РЕЗИНА	PRYŽ
12	4-3002506014	8	0,000	BOLT SCHRAUBE	VIS TORNILLO	VITE БОЛТ	ŠROUB
13	4-3048500060	8	0,002	NUT MUTTER	ECROU TUERCA	DADO ГАЙКА	MATICE
15	4-6531012899	1	0,001	SYMBOL SINNBILD	SYMBOLS SIMBOLOS	DECALCOMANIA СИМБОЛ	SYMBOL

474

SIEVE
SIEB
TAMIS

TAMIZ
RETICELLA
СІТО
SÍTKO

ASC 150

443004

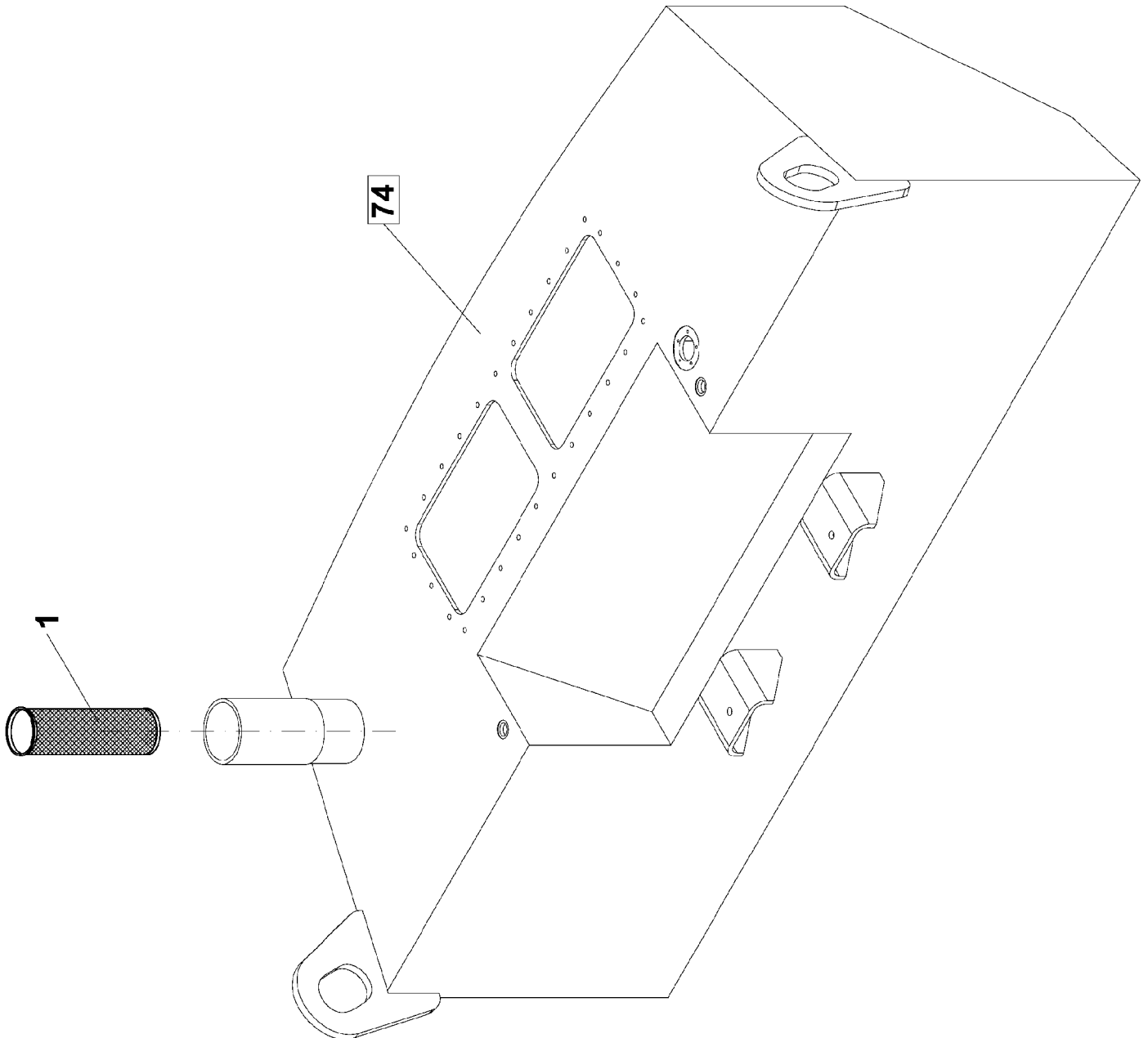

Spare Parts List

474 SIEVE

Group
Baugruppe

Pos	Part Number Artikel	Quantity Menge	Weight Gewicht	Part Name Bezeichnung	Description Denominación	Denominazione Название	Název dílu
0	4-443004	1	0,700	SIEVE SIEB	TAMIS TAMIZ	RETICELLA СИТО	SÍTKO
1	4-9500000353	1	0,050	SIEVE SIEB	TAMIS TAMIZ	RETICELLA СИТО	SÍTKO

476

SUSPENSION
AUFHAENGUNG
SUSPENSION

SUSPENSION
BANDELLA
ПОДБЕС
ZÁVĚS

ASC 150

324109

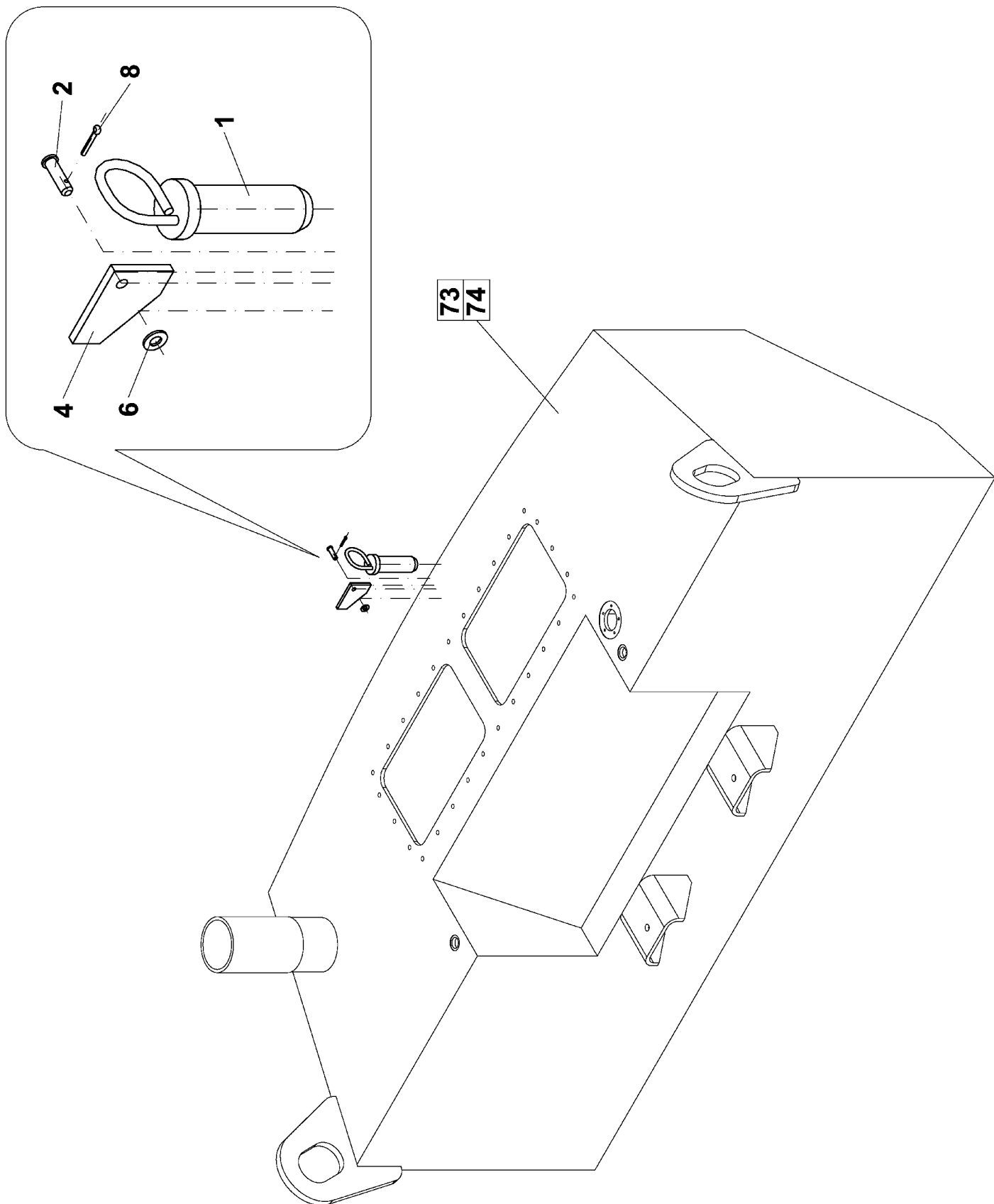

Group
Baugruppe

Spare Parts List

476 SUSPENSION

Pos	Part Number Artikel	Quantity Menge	Weight Gewicht	Part Name Bezeichnung	Description Denominación	Denominazione Название	Název dílu
0	4-324109	1	1,600	SUSPENSION AUFHAENGUNG	SUSPENSION SUSPENSION	BANDELLA ПОДБЕС	ZÁVĚS
1	4-438647	1	1,250	PIN SCHANIERSTIFT	TOURILLON GORRON	PARTE ЦАПФА	ČEP
2	4-3433328032	1	0,021	PIN SCHANIERSTIFT	TOURILLON GORRON	PARTE ЦАПФА	ČEP
4	4-433139	1	0,249	FUSE SICHERUNG	VERROU SEGURO	FUSIBILE ПРЕДОХРАНИТЕЛЬ	ПОЈИСТКА
6	4-3170200105	1	0,004	WASHER UNTERLEGSCHIEBE	RONDELLE ARANDELA	RONDELLA ШАЙБА	PODLOŽKA PŘESNÁ
8	4-3178103220	1	0,001	SPLIT PIN SPLINT	GOUPILLE PASADOR	COPIGLIA ШПЛИНТ	ZÁVLAČKA

477

SUSPENSION
AUFHAENGUNG
SUSPENSION

SUSPENSION
BANDELLA
ПОДБЕС
ZÁVĚS

ASC 150

324052

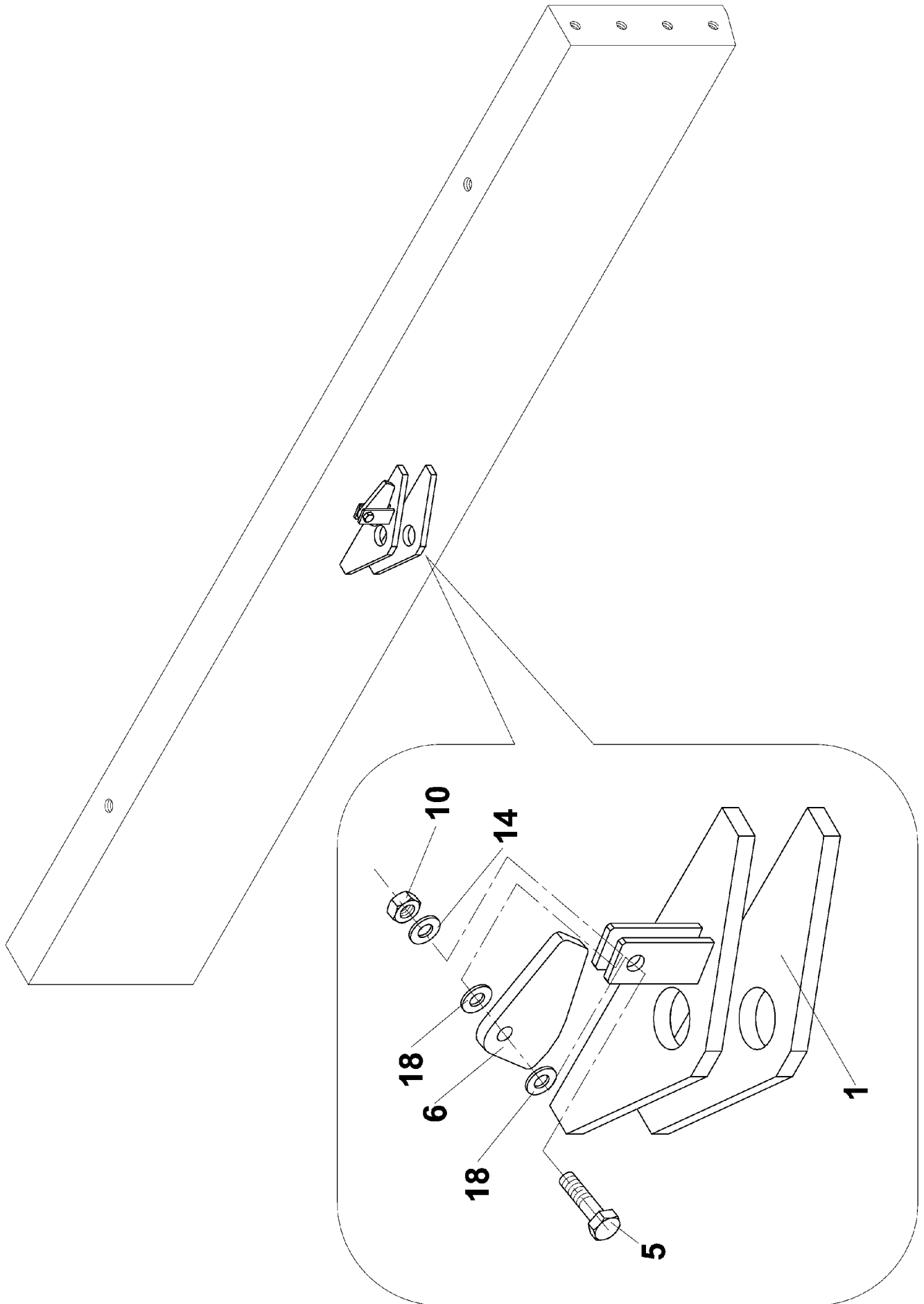

Group
Baugruppe

Spare Parts List

477 SUSPENSION

Pos	Part Number Artikel	Quantity Menge	Weight Gewicht	Part Name Bezeichnung	Description Denominación	Denominazione Название	Název dílu
0	4-324052	1	6,700	SUSPENSION AUFHAENGUNG	SUSPENSION SUSPENSION	BANDELLA ПОДВЕС	ZÁVĚS
1	4-324051	1	6,600	SUSPENSION AUFHAENGUNG	SUSPENSION SUSPENSION	BANDELLA ПОДВЕС	ZÁVĚS
5	4-3437927037	1	0,040	BOLT SCHRAUBE	VIS TORNILLO	VITE БОЛТ	ŠROUB
6	4-433139	1	0,249	FUSE SICHERUNG	VERROU SEGURO	FUSIBILE ПРЕДОХРАНИТЕЛЬ	POJISTKA
10	4-3149200100	1	0,020	NUT MUTTER	ECROU TUERCA	DADO ГАЙКА	MATICE
14	4-3170200105	1	0,004	WASHER UNTERLEGSCHEIBE	RONDELLE ARANDELA	RONDELLA ШАЙБА	PODLOŽKA PŘESNÁ
18	4-4100010010	2	0,002	BELLEVILLE SPRING TELLERFEDER	RESSORT BELLEVILLE RESORTE DE PLACA	MOLLA BELVILLE ПРУЖИНА ТАРЕЛЬЧАТ.	PRUŽINA TALÍŘOVÁ

481

DOOR
KASTENTUR
PORTILLON

PUERTA
SPORTELO
ДВЕРЬ
DVÍŘKA

ASC 150

210595

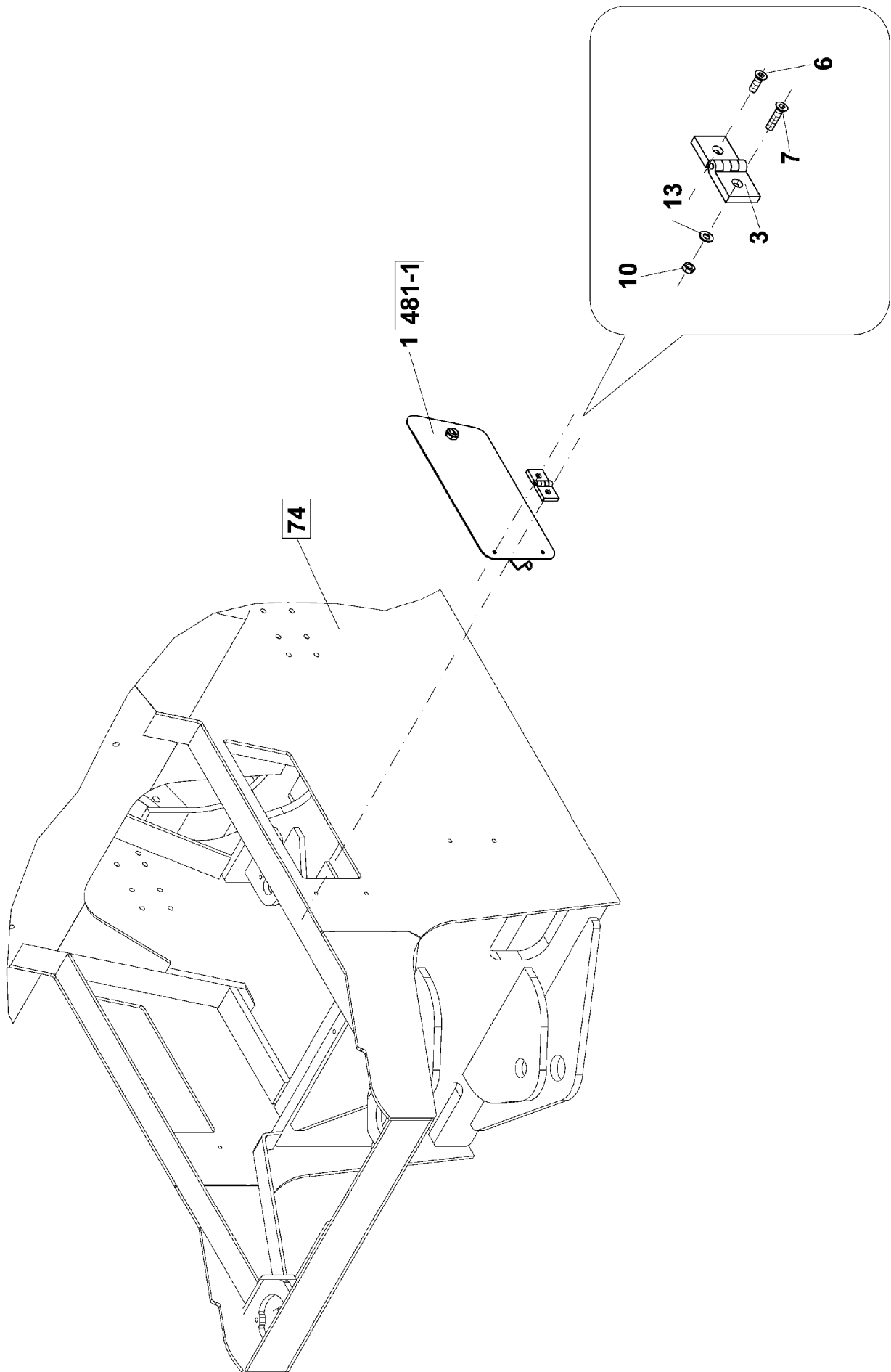

Spare Parts List

481 DOOR

Group
Baugruppe

Pos	Part Number Artikel	Quantity Menge	Weight Gewicht	Part Name Bezeichnung	Description Denominación	Denominazione Название	Název dílu
0	4-210595	1	4,900	DOOR KASTENTUR	PORTILLON PUERTA	SPORTELLO ДВЕРЬ	DVÍRKA
1	4-324024	1	4,850	DOOR KASTENTUR	PORTILLON PUERTA	SPORTELLO ДВЕРЬ	DVÍRKA
3	4-5534090021	2	0,050	SUSPENSION AUFHAENGUNG	SUSPENSION SUSPENSION	BANDELLA ПОДВЕС	ZÁVĚS
6	4-3799106016	2	0,050	BOLT SCHRAUBE	VIS TORNILLO	VITE БОЛТ	ŠROUB
7	4-3799106025	2	0,050	BOLT SCHRAUBE	VIS TORNILLO	VITE БОЛТ	ŠROUB
10	4-3048500060	2	0,002	NUT MUTTER	ECROU TUERCA	DADO ГАЙКА	MATICE
13	4-3679600060	4	0,002	WASHER UNTERLEGSCHIEBE	RONDELLE ARANDELA	RONDELLA ШАЙБА	PODLOŽKA

481-1

DOOR
KASTENTUR
PORTILLON

PUERTA
SPORTELO
ДВЕРЬ
DVÍŘKA

ASC 150

324024

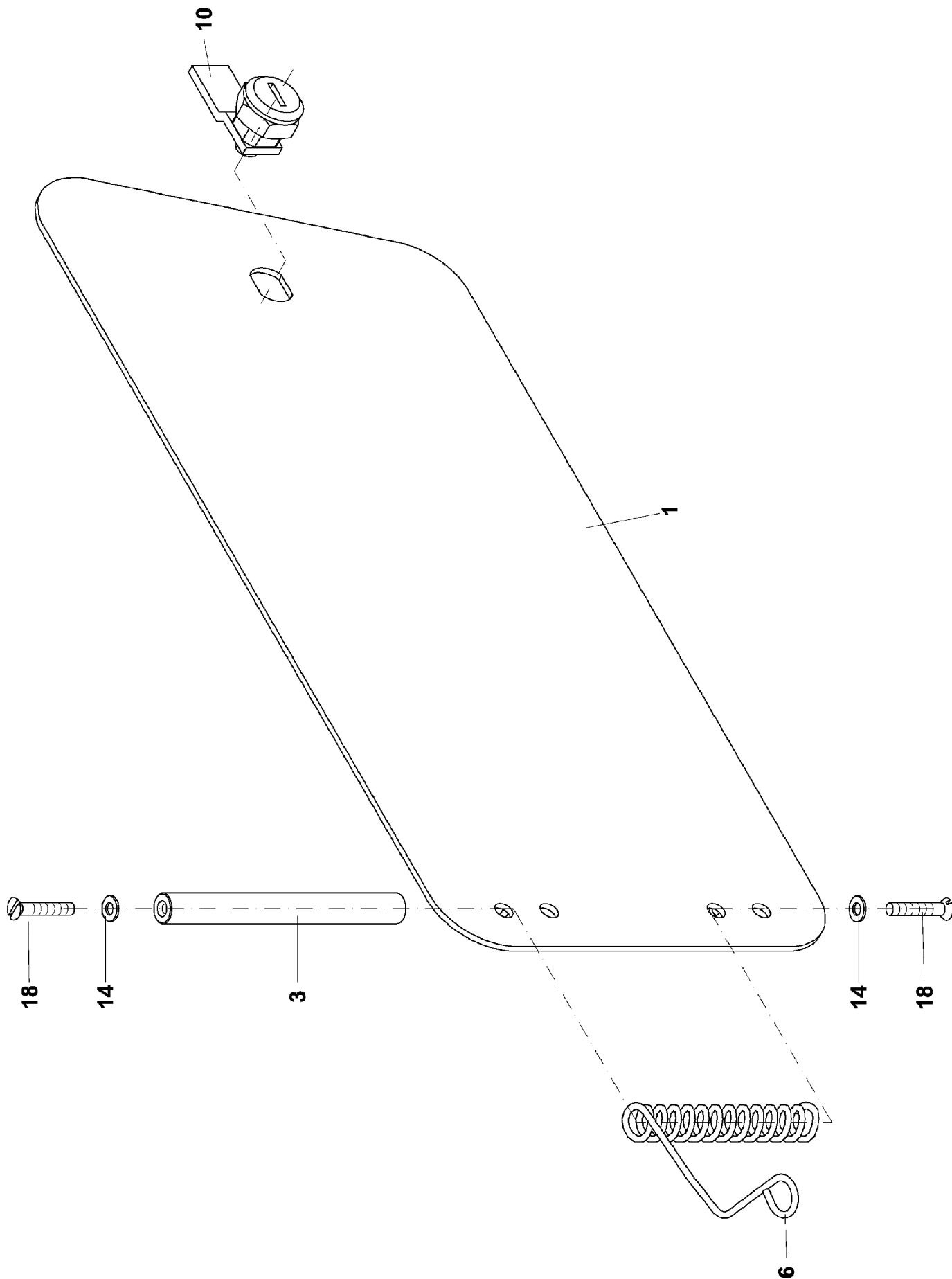

Spare Parts List

481-1 DOOR

Group
Baugruppe

Pos	Part Number Artikel	Quantity Menge	Weight Gewicht	Part Name Bezeichnung	Description Denominación	Denominazione Название	Název dílu
0	4-324024	1	4,850	DOOR KASTENTUR	PORTILLON PUERTA	SPORTELO ДВЕРЬ	DVÍRKA
1	4-324032	1	4,550	DOOR KASTENTUR	PORTILLON PUERTA	SPORTELO ДВЕРЬ	DVÍRKA
3	4-443147	1	0,100	PIN SCHANIERSTIFT	TOURILLON GORRON	PORTE ЦАПФА	ČEP
6	4-4100040039	1	0,130	LEFT-HAND SPRING FEDER LINKS	RESSORT GAOCHE RESORTE IZQUIERDO	MOLLA ПРУЖИНА ЛЕВАЯ	PRUŽINA LEVÁ
10	4-9500001015	1	0,000	LOCK SCHLOSS	VERROU CERRADURA	BLOCCAGGIO ЗАМОК	ZÁMEK
14	4-3172900066	2	0,003	WASHER FOR WOOD SCHEIBE	RONDELLE LE BOIS ARANDELA PARA MADERA	RONDELLA ШАЙБА	PODLOŽKA DO DŘEVA
18	4-3115105010	2	0,004	COUNTERSINK SCREN SCHRAUBE	VIS TORNILLO	VITE AUTOFILETTANTE БОЛТ С ПОТЯЖ. ГОЛ.	ŠROUB ZÁPUSTNÝ

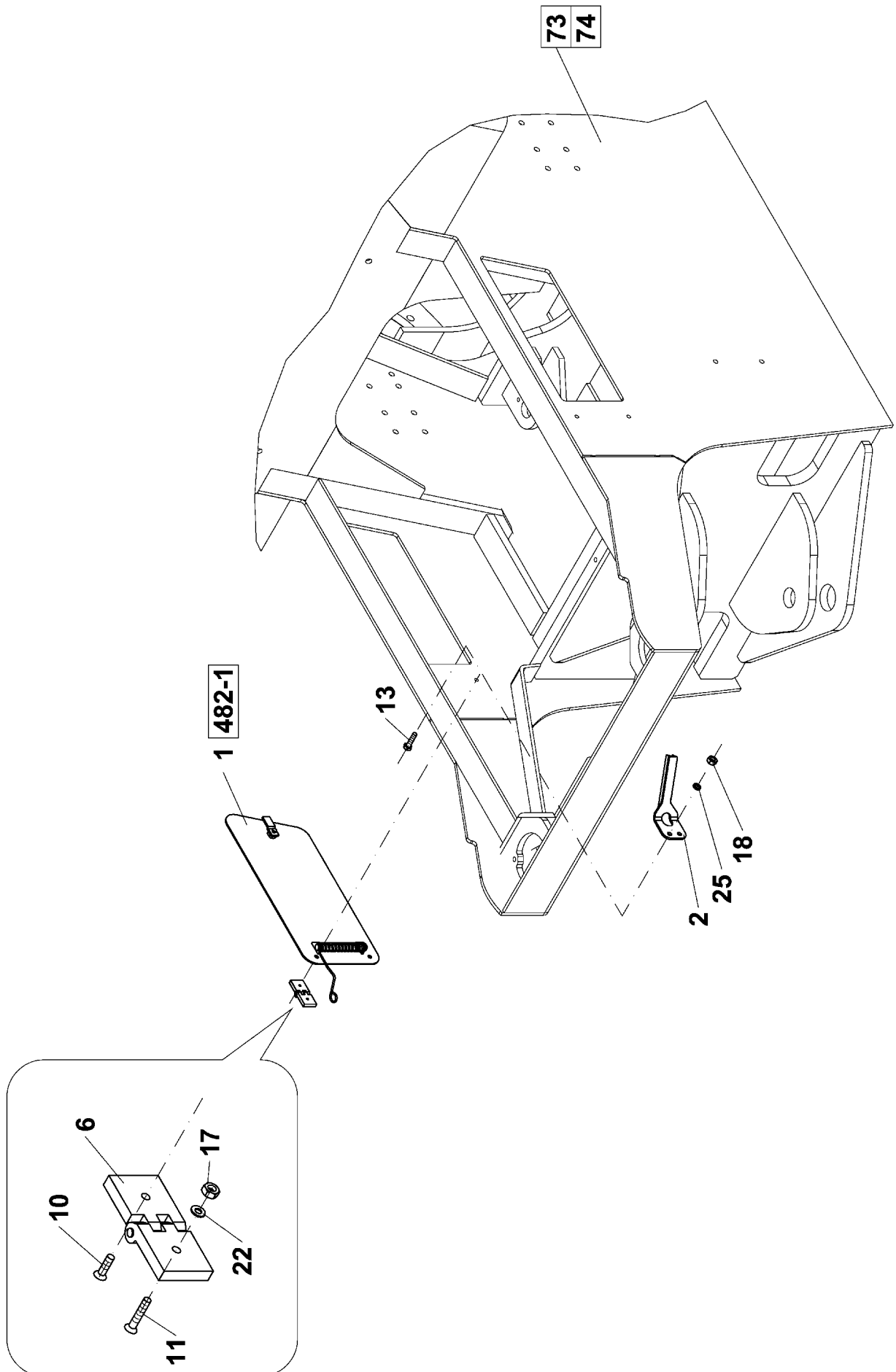

Spare Parts List

482 DOOR

Group
Baugruppe

Pos	Part Number Artikel	Quantity Menge	Weight Gewicht	Part Name Bezeichnung	Description Denominación	Denominazione Название	Název dílu
0	4-210636	1	10,000	DOOR KASTENTUR	PORTILLON PUERTA	SPORTELLO ДВЕРЬ	DVÍRKA
1	4-324039	1	4,900	DOOR KASTENTUR	PORTILLON PUERTA	SPORTELLO ДВЕРЬ	DVÍRKA
2	4-324010	1	0,200	BRACKET KONSOLE	CONSOLE CONSOLA	SUPPORTO КОНСОЛЬ	KONZOLA
6	4-5534090021	2	0,050	SUSPENSION AUFHAENGUNG	SUSPENSION SUSPENSION	BANDELLA ПОДВЕС	ZÁVĚS
10	4-3799106016	2	0,050	BOLT SCHRAUBE	VIS TORNILLO	VITE БОЛТ	ŠROUB
11	4-3799106025	2	0,050	BOLT SCHRAUBE	VIS TORNILLO	VITE БОЛТ	ŠROUB
13	4-3002508025	1	0,014	BOLT SCHRAUBE	VIS TORNILLO	VITE БОЛТ	ŠROUB
17	4-3048500060	2	0,002	NUT MUTTER	ECROU TUERCA	DADO ГАЙКА	MATICE
18	4-3048500080	2	0,005	NUT MUTTER	ECROU TUERCA	DADO ГАЙКА	MATICE
22	4-3679600060	4	0,002	WASHER UNTERLEGSCHEIBE	RONDELLE ARANDELA	RONDELLA ШАЙБА	PODLOŽKA
25	4-3900017080	2	0,010	SPRING WASHER FEDERRING	RONDELLE GROWER ARANDELA ELASTICA	RONDELLA ELASTICA ПРУЖИННАЯ ШАЙБА	PODLOŽKA PRUŽNÁ

482-1

DOOR
KASTENTUR
PORTILLON

PUERTA
SPORTELO
ДВЕРЬ
DVÍŘKA

ASC 150

324039

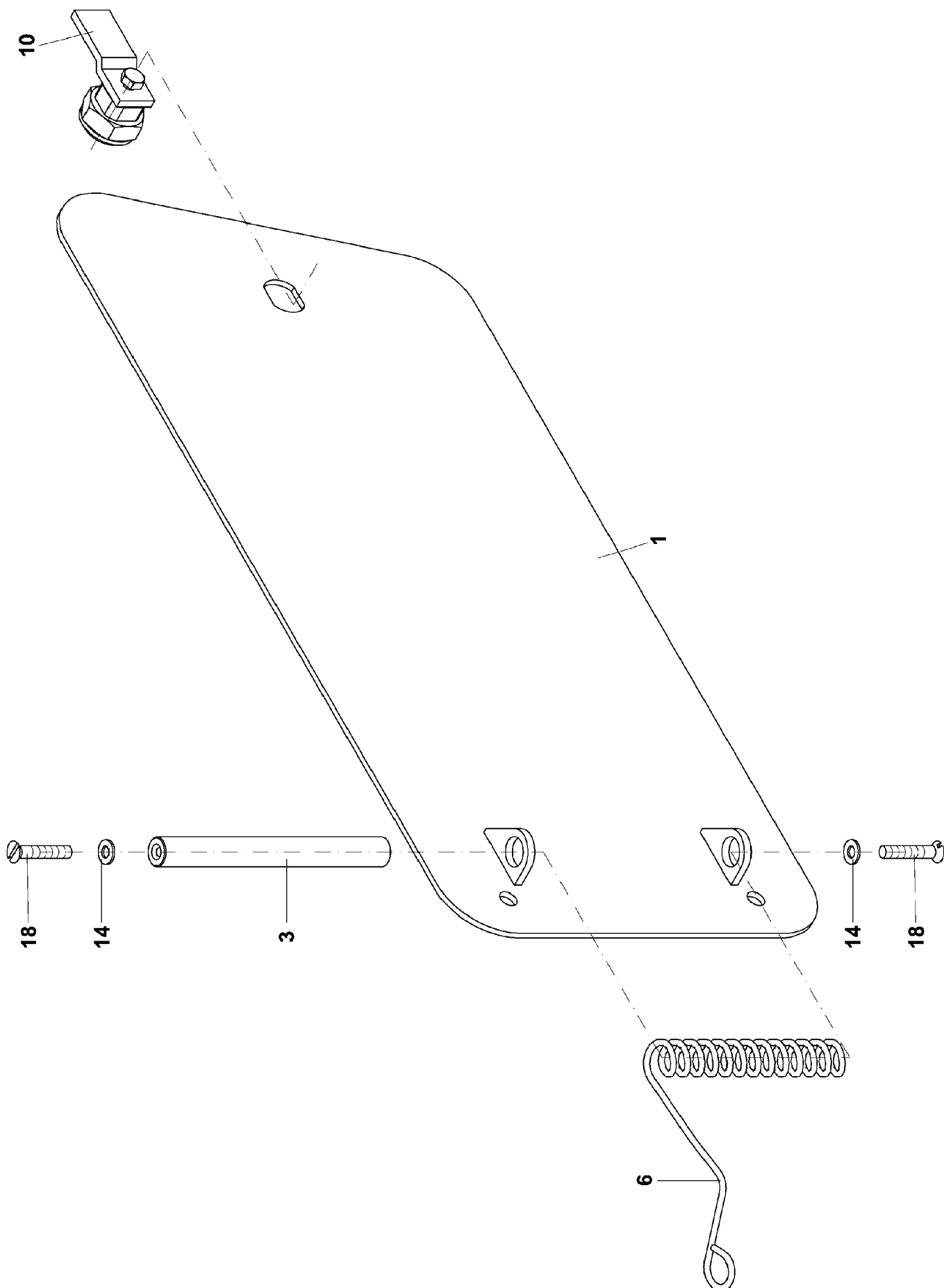

Spare Parts List

482-1 DOOR

Group
Baugruppe

Pos	Part Number Artikel	Quantity Menge	Weight Gewicht	Part Name Bezeichnung	Description Denominación	Denominazione Название	Název dílu
0	4-324039	1	4,900	DOOR KASTENTUR	PORTILLON PUERTA	SPORTELLLO ДВЕРЬ	DVÍRKA
1	4-324038	1	4,550	DOOR KASTENTUR	PORTILLON PUERTA	SPORTELLLO ДВЕРЬ	DVÍRKA
3	4-443147	1	0,100	PIN SCHANIERSTIFT	TOURILLON GORRON	PORTE ЦАПФА	ČEP
6	4-4100040040	1	0,130	RIGHT-HAND SPRING FEDER RECHTS	RESSORT DROIT RESORTE DERECHO	MOLLA ПРУЖИНА ПРАВАЯ	PRUŽINA PRAVÁ
10	4-9500001015	1	0,000	LOCK SCHLOSS	VERROU CERRADURA	BLOCCAGGIO ЗАМОК	ZÁMEK
14	4-3172900066	2	0,003	WASHER FOR WOOD SCHEIBE	RONDELLE LE BOIS ARANDELA PARA MADERA	RONDELLA ШАЙБА	PODLOŽKA DO DŘEVA
18	4-3115105010	2	0,004	COUNTERSINK SCREN SCHRAUBE	VIS TORNILLO	VITE AUTOFILETTANTE БОЛТ С ПОТЯЖ. ГОЛ.	ŠROUB ZÁPUSTNÝ

Spare Parts List

483 DOOR

Group
Baugruppe

Pos	Part Number Artikel	Quantity Menge	Weight Gewicht	Part Name Bezeichnung	Description Denominación	Denominazione Название	Název dílu
0	4-210667	1	4,700	DOOR KASTENTUR	PORTILLON PUERTA	SPORTELLO ДВЕРЬ	DVÍRKA
1	4-324149	1	4,500	SHEET LEFT BLECH LINKS	TOLE GAUCH CHAPA IZQUIERDA	PIASTRA SINISTRA ЛИСТ ЛЕВЫЙ	PLECH LEVÝ
4	4-5534090021	2	0,050	SUSPENSION AUFHAENGUNG	SUSPENSION SUSPENSION	BANDELLA ПОДВЕС	ZÁVĚS
5	4-9500001015	1	0,000	LOCK SCHLOSS	VERROU CERRADURA	BLOCCAGGIO ЗАМОК	ZÁMEK
8	4-3799106016	2	0,050	BOLT SCHRAUBE	VIS TORNILLO	VITE БОЛТ	ŠROUB
9	4-3799106025	2	0,050	BOLT SCHRAUBE	VIS TORNILLO	VITE БОЛТ	ŠROUB
12	4-3048500060	2	0,002	NUT MUTTER	ECROU TUERCA	DADO ГАЙКА	MATICE
15	4-3679600060	4	0,002	WASHER UNTERLEGSCHIEBE	RONDELLE ARANDELA	RONDELLA ШАЙБА	PODLOŽKA

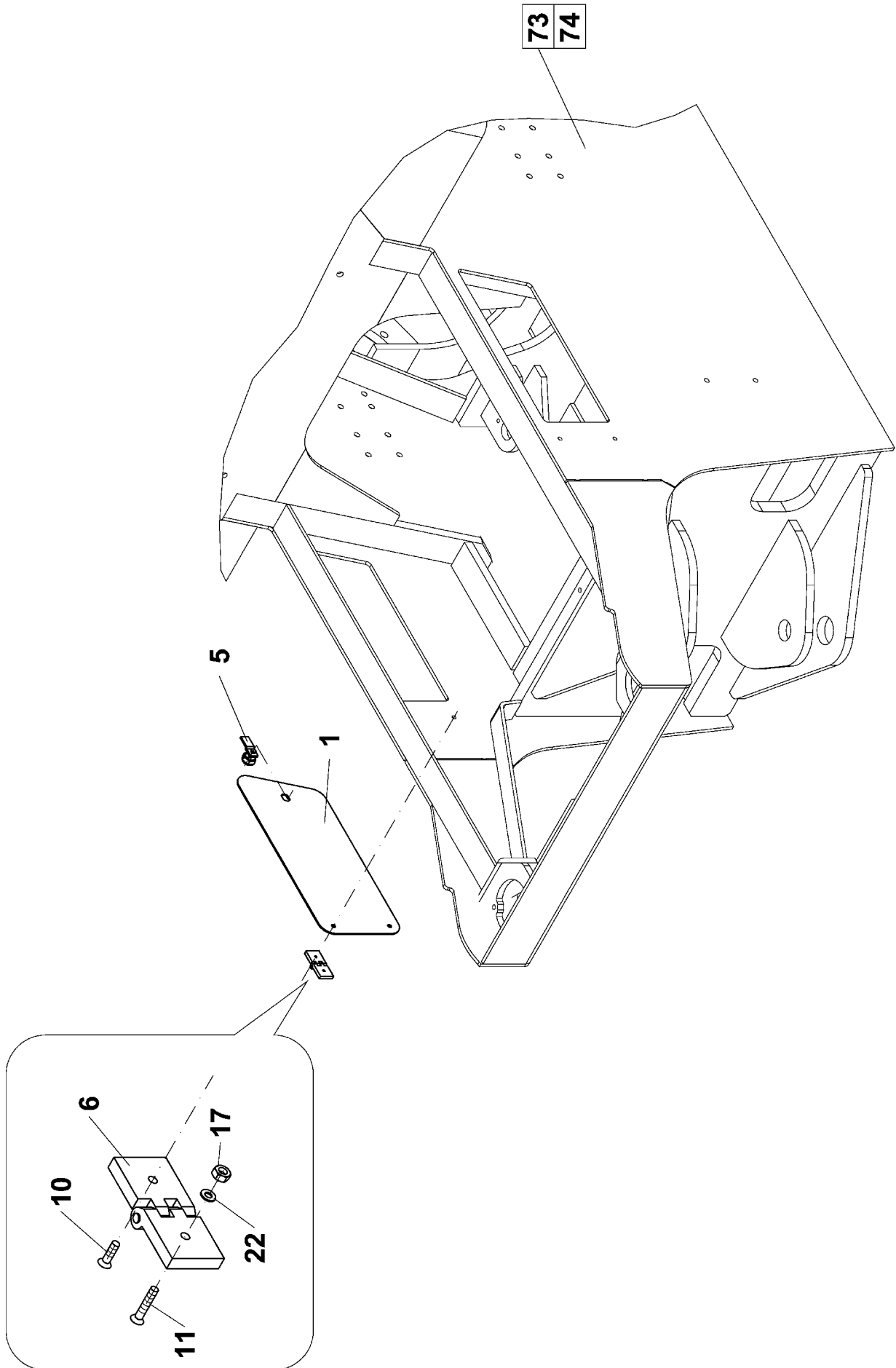

Spare Parts List

484 DOOR

Group
Baugruppe

Pos	Part Number Artikel	Quantity Menge	Weight Gewicht	Part Name Bezeichnung	Description Denominación	Denominazione Название	Název dílu
0	4-210668	1	4,700	DOOR KASTENTUR	PORTILLON PUERTA	SPORTELLO ДВЕРЬ	DVÍRKA
1	4-324150	1	4,500	SHEET RIGHT BLECH RECHTS	TOLE DROIT CHAPA DERECHA	PIASTRA DESTRA ЛИСТ ПРАВЫЙ	PLECH PRAVÝ
5	4-9500001015	1	0,000	LOCK SCHLOSS	VERROU CERRADURA	BLOCCAGGIO ЗАМОК	ZÁMEK
6	4-5534090021	2	0,050	SUSPENSION AUFHAENGUNG	SUSPENSION SUSPENSION	BANDELLA ПОДВЕС	ZÁVĚS
10	4-3799106016	2	0,050	BOLT SCHRAUBE	VIS TORNILLO	VITE БОЛТ	ŠROUB
11	4-3799106025	2	0,050	BOLT SCHRAUBE	VIS TORNILLO	VITE БОЛТ	ŠROUB
17	4-3048500060	2	0,002	NUT MUTTER	ECROU TUERCA	DADO ГАЙКА	MATICE
22	4-3679600060	4	0,002	WASHER UNTERLEGSCHIEBE	RONDELLE ARANDELA	RONDELLA ШАЙБА	PODLOŽKA

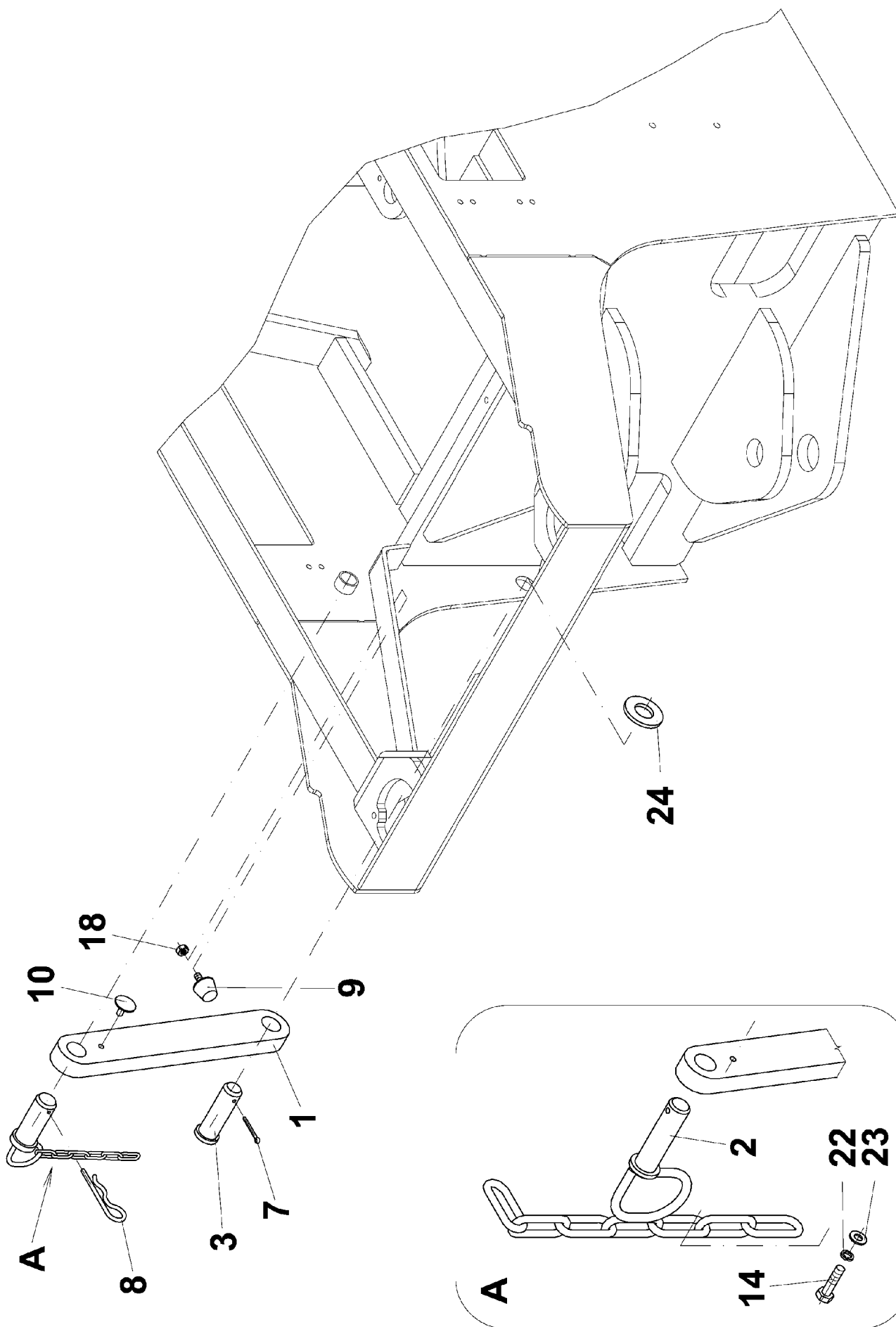

Group
Baugruppe

Spare Parts List

487 JOINT LOCK

Pos	Part Number Artikel	Quantity Menge	Weight Gewicht	Part Name Bezeichnung	Description Denominación	Denominazione Название	Název dílu
0	4-210599	1	6,400	JOINT LOCK GELENKSICHERUNG	BLOCAGE DE ARTICULAT SEGURO DE ARTICULACI	BLOCCAGGIO ARTICOL. ЗАКЛЮЧЕНИЕ ШАРНИРА	ZAJIŠTĚNÍ KLOUBU
1	4-319335	1	4,500	PULL ROD ZUGSTANGE	TIGE VASTAGO	TIRANTE ТЯГА	TÁHLO
2	4-442922	1	0,650	SAFETY PIN SICHERUNGSBOLZEN	CHEVILLE DE BLOCAGE PERNO DE SEGURIDAD	PERNO DI SICUREZZA ШЕЙКА ФИКСИРУЮЩАЯ	ČEP ZAJIŠŤOVACÍ
3	4-442921	1	0,800	DRAW BAR PIN BOLZEN DER ZUGSTANGE	CHEVILLE DE TIGE PERNO DEL VÁSTAGO	PERNO ШЕЙКА МЯГИ	ČEP TÁHLA
7	4-3178106340	1	0,011	SPLIT PIN SPLINT	GOUPILLE PASADOR	CORIGLIA ШПЛИНТ	ZÁVLAČKA
8	4-3179165092	1	0,042	SPRING FEDER	RESSORT MUELLE	MOLLA ПРУЖИНА	PRUŽINA
9	4-6160070612	1	0,300	RUBBER MOUNTING GUMMISCHWINGMETAL	GOMME METAL GOMA METAL	TASSELLO IN GOMMA РЕЗИНОМЕТАЛЛ	GUMOKOV
10	4-5358570033	1	0,001	PLUG STOPFEN	BOUCHON TAPON	TAPPO ПРОБКА	ZÁTKA
14	4-3002505016	1	0,000	BOLT SCHRAUBE	VIS TORNILLO	VITE БОЛТ	ŠROUB
18	4-3048500080	1	0,005	NUT MUTTER	ECROU TUERCA	DADO ГАЙКА	MATICE
22	4-3174000051	1	0,001	SPRING WASHER FEDERRING	RONDELLE GROWER ARANDELA ELASTICA	RONDELLA ELASTICA ПРУЖИННАЯ ШАЙБА	PODLOŽKA PRUŽNÁ
23	4-3170200053	1	0,001	WASHER UNTERLEGSCHIEBE	RONDELLE ARANDELA	RONDELLA ШАЙБА	PODLOŽKA PŘESNÁ
24	4-3144000300	1	0,035	WASHER UNTERLEGSCHIEBE	RONDELLE ARANDELA	RONDELLA ШАЙБА	PODLOŽKA

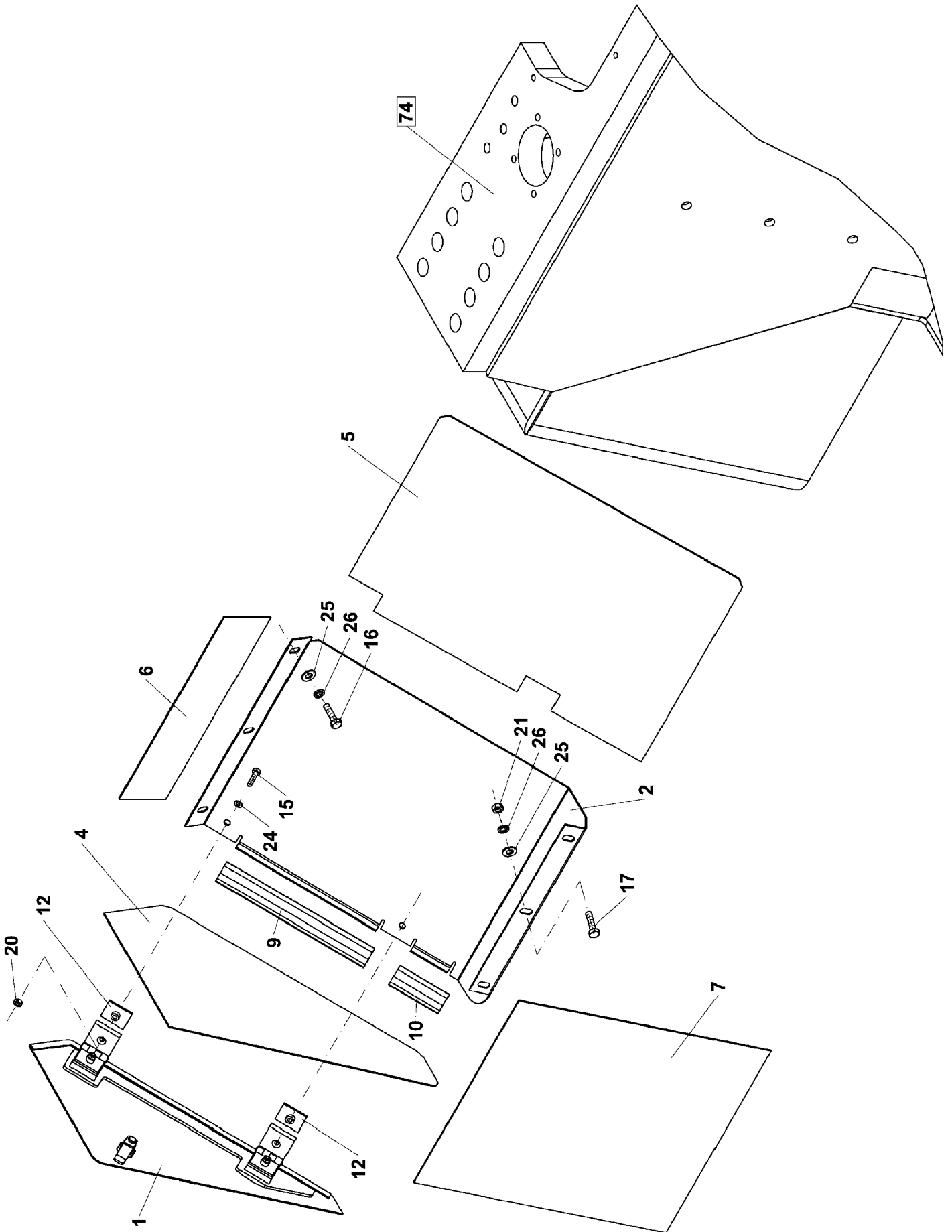

Spare Parts List

493 TOOL BOX

Group
Baugruppe

Pos	Part Number Artikel	Quantity Menge	Weight Gewicht	Part Name Bezeichnung	Description Denominación	Denominazione Название	Název dílu
0	4-210624	1	7,200	TOOL BOX RADKASTEN	CAISSE DE OUTILAGE CAJA DE INSTRUMENTOS	SCATOLA ШКАФ ДЛЯ ИНСТРУМЕНТ.	SKŘIŇ NÁŘADÍ
1	4-323987	1	2,000	DOOR TUER	PORTE PUERTA	SPORTELLLO ДВЕРЬ	DVEŘE
2	4-210613	1	3,250	TYRE BEMANTELUNG	ENVELOPPE CAMISA	CAMICIA КОЖУХ	PLÁŠŤ
4	4-6580020068	1	0,200	RUBBER GUMMI	CAOUTCHOUC GOMA	GOMMINO РЕЗИНА	PRYŽ
5	4-6580020069	1	0,300	RUBBER GUMMI	CAOUTCHOUC GOMA	GOMMINO РЕЗИНА	PRYŽ
6	4-6580020071	1	0,100	RUBBER GUMMI	CAOUTCHOUC GOMA	GOMMINO РЕЗИНА	PRYŽ
7	4-6580020070	1	0,200	RUBBER GUMMI	CAOUTCHOUC GOMA	GOMMINO РЕЗИНА	PRYŽ
9	4-613637	1	0,050	SECTION PROFIL	PROFIL PERFIL	PROFILO ПРОФИЛЬ	PROFIL
10	4-613638	1	0,002	SECTION PROFIL	PROFIL PERFIL	PROFILO ПРОФИЛЬ	PROFIL
12	4-5358050056	2	0,020	HOLDER HALTER	SUPPORT SUJETADOR	SUPPORTO ДЕРЖАВКА	DRŽÁK
15	4-3002506030	2	0,010	BOLT SCHRAUBE	VIS TORNILLO	VITE БОЛТ	ŠROUB
16	4-3002508016	3	0,011	BOLT SCHRAUBE	VIS TORNILLO	VITE БОЛТ	ŠROUB
17	4-3002508020	3	0,012	BOLT SCHRAUBE	VIS TORNILLO	VITE БОЛТ	ŠROUB
20	4-3048500060	2	0,002	NUT MUTTER	ECROU TUERCA	DADO ГАЙКА	MATICE
21	4-3048500080	6	0,005	NUT MUTTER	ECROU TUERCA	DADO ГАЙКА	MATICE
24	4-3172600064	2	0,002	WASHER UNTERLEGSCHIEBE	RONDELLE ARANDELA	RONDELLA ШАЙБА	PODLOŽKA
25	4-3170200084	6	0,002	WASHER UNTERLEGSCHIEBE	RONDELLE ARANDELA	RONDELLA ШАЙБА	PODLOŽKA PŘESNÁ
26	4-3900017080	6	0,010	SPRING WASHER FEDERRING	RONDELLE GROWER ARANDELA ELASTICA	RONDELLA ELASTICA ПРУЖИННАЯ ШАЙБА	PODLOŽKA PRUŽNÁ

493-1

DOOR
TUER
PORTE

PUERTA
SPORTELO
ДВЕРЬ
DVEŘE

ASC 150

323987

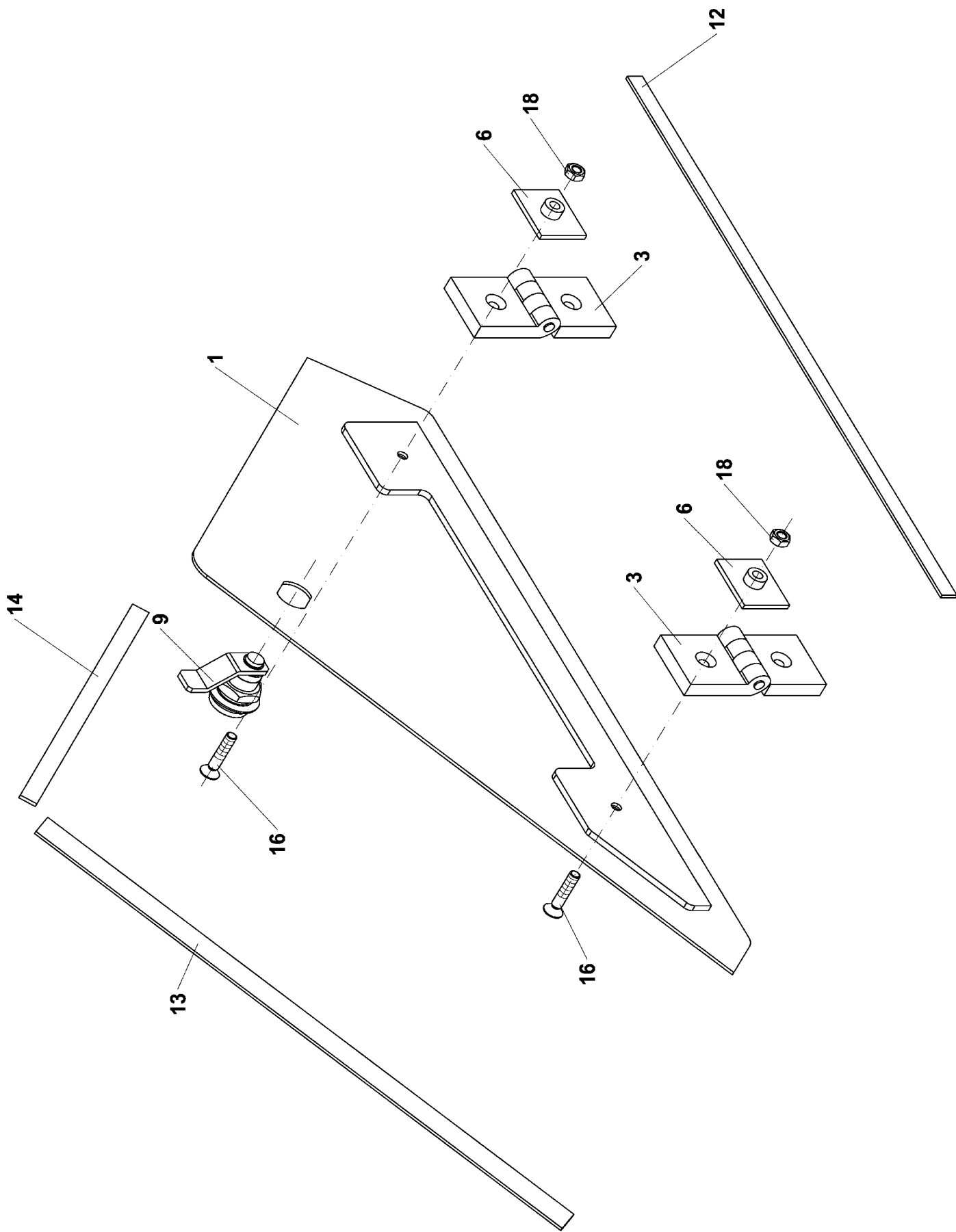

Spare Parts List

493-1 DOOR

Group
Baugruppe

Pos	Part Number Artikel	Quantity Menge	Weight Gewicht	Part Name Bezeichnung	Description Denominación	Denominazione Название	Název dílu
0	4-323987	1	2,000	DOOR TUER	PORTE PUERTA	SPORTELLO ДВЕРЬ	DVERE
1	4-323983	1	1,500	DOOR KASTENTUR	PORTILLON PUERTA	SPORTELLO ДВЕРЬ	DVIŘKA
3	4-442989	2	0,050	SUSPENSION AUFHAENGUNG	SUSPENSION SUSPENSION	BANDELLA ПОДВЕС	ZAVĚS
6	4-5358050056	2	0,020	HOLDER HALTER	SUPPORT SUJETADOR	SUPPORTO ДЕРЖАВКА	DRŽÁK
9	4-9500001015	1	0,000	LOCK SCHLOSS	VERROU CERRADURA	BLOCCAGGIO ЗАМОК	ZÁMEK
12	4-443002	1	0,020	STRIP BAND	RUBAN FLEJE	NASTRO ЛЕПТА	PÁSEK
13	4-613849	1	0,050	STRIP BAND	RUBAN FLEJE	NASTRO ЛЕПТА	PÁSEK
14	4-613850	1	0,050	STRIP BAND	RUBAN FLEJE	NASTRO ЛЕПТА	PÁSEK
16	4-3115106030	2	0,009	COUNTERSINK SCREN SCHRAUBE	VIS TORNILLO	VITE AUTOFILETTANTE БОЛТ С ПОТЯЖ. ГОЛ.	ŠROUB ZÁPUSTNÝ
18	4-3048500060	2	0,002	NUT MUTTER	ECROU TUERCA	DADO ГАЙКА	MATICE

495

COVER
DECKEL
COUVERCLE

CUBIERTA
COPERCHIO
КОЖУХ
KRYT

ASC 150

324488

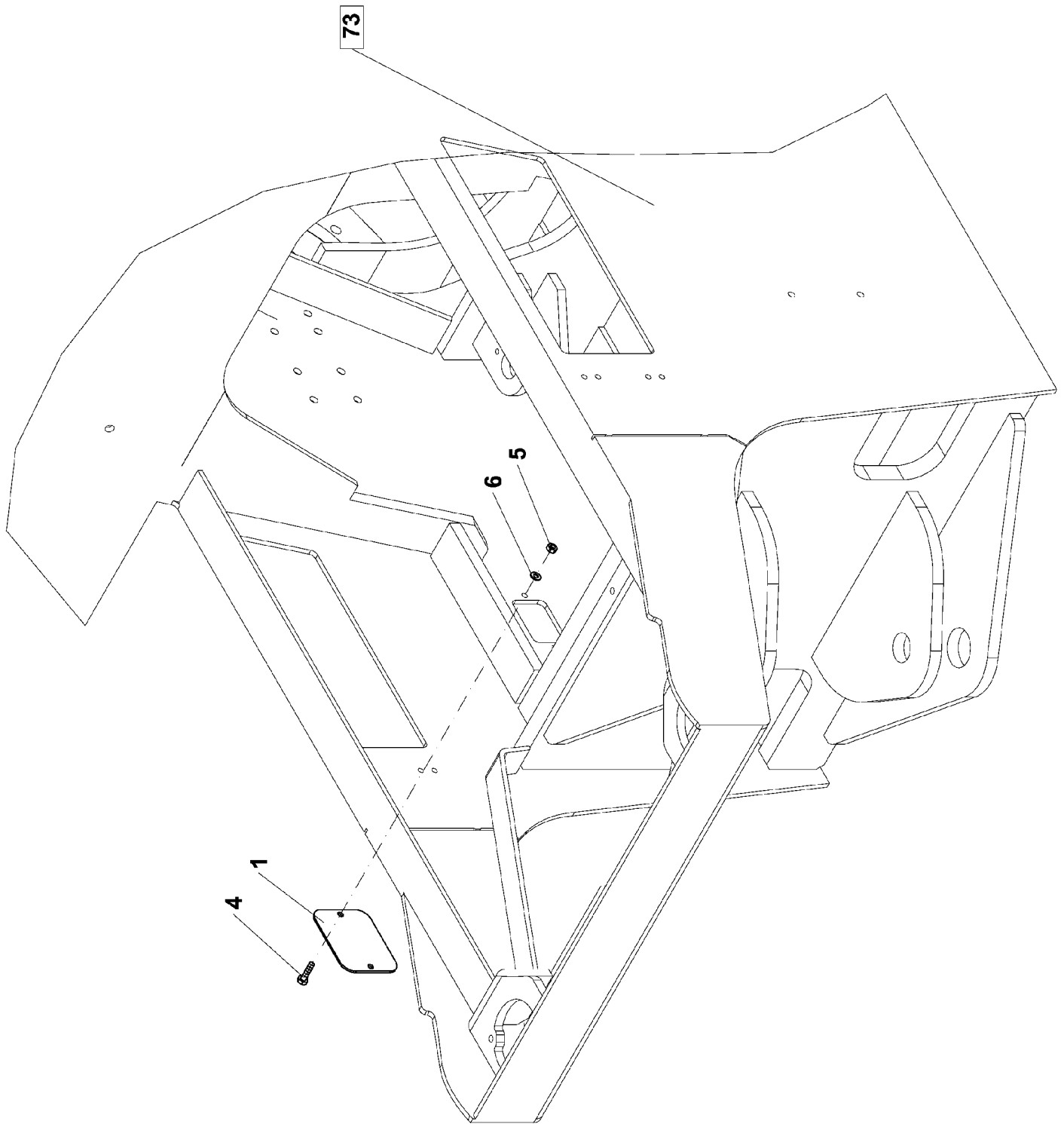

Spare Parts List

495 COVER

Group
Baugruppe

Pos	Part Number Artikel	Quantity Menge	Weight Gewicht	Part Name Bezeichnung	Description Denominación	Denominazione Название	Název dílu
0	4-324488	1	0,350	COVER DECKEL	COUVERCLE CUBIERTA	COPERCHIO КОЖУХ	KRYT
1	4-443574	1	0,300	COVER DECKEL	COUVERCLE TAPA	COPERCHIO КРЫШКА	VÍKO
4	4-3002508025	2	0,014	BOLT SCHRAUBE	VIS TORNILLO	VITE БОЛТ	ŠROUB
5	4-3048500080	2	0,005	NUT MUTTER	ECROU TUERCA	DADO ГАЙКА	MATICE
6	4-3900017080	2	0,010	SPRING WASHER FEDERRING	RONDELLE GROWER ARANDELA ELASTICA	RONDELLA ELASTICA ПРУЖИННАЯ ШАЙБА	PODLOŽKA PRUŽNÁ

ASC 150¹

AMMANN³⁶

AMMANN³

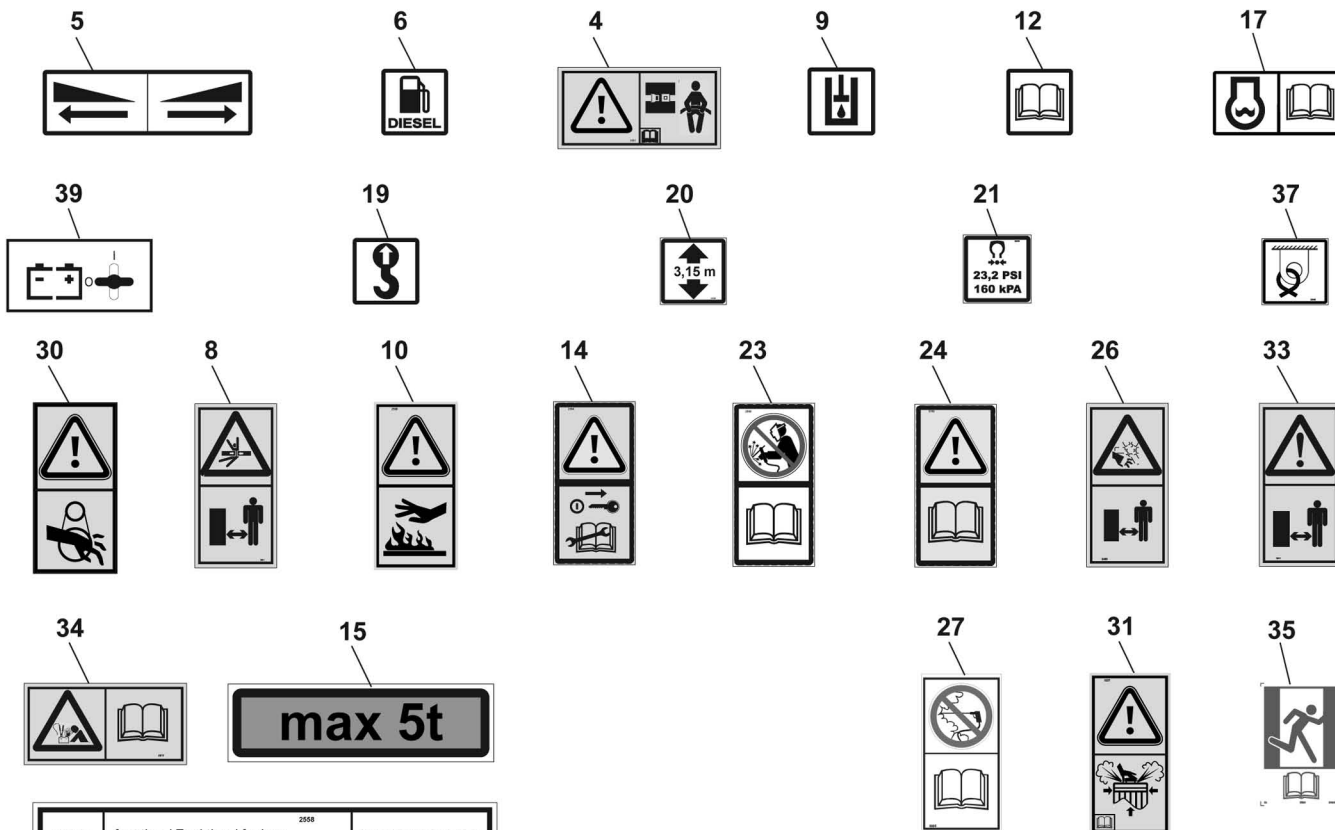

position	function / Funktion / funkce ²⁵⁸	press / Druck / max.tlak
1	reverse travel / R_ckfahrt / jízda vzad	35 MPa (5075 PSI)
2	forward travel / Fahrt nach vorne / jízda vpřed	35 MPa (5075 PSI)
3	vibration I / vibration I / vibrace I	35 MPa (5075 PSI)
4	vibration II / vibration II / vibrace II	35 MPa (5075 PSI)
5	steering / lenkung / řízení	19 MPa (2610 PSI)
6	pressure of the feed pump Druck von der F_lpumpe tlak plničho Eerpadla	2,4 MPa (348 PSI)

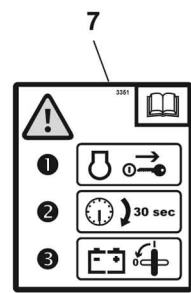
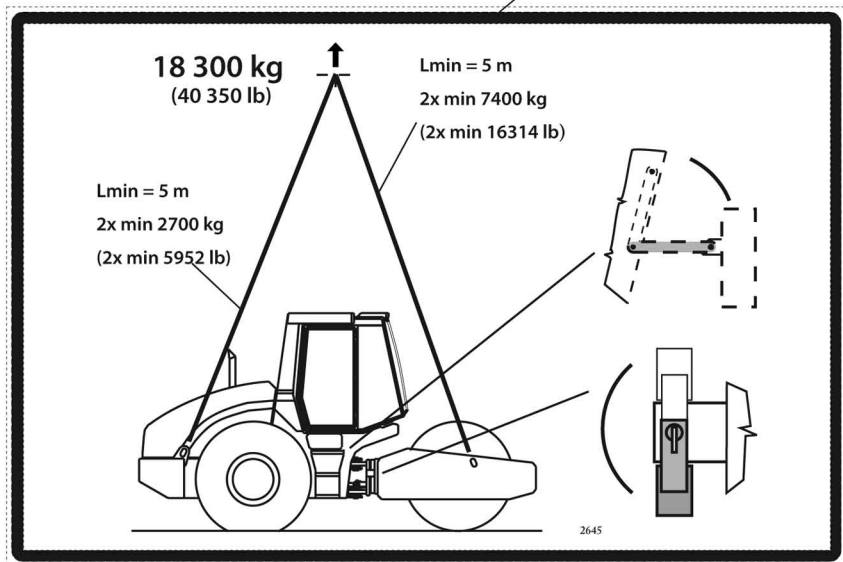

Spare Parts List

510 SIGN

Group
Baugruppe

Pos	Part Number Artikel	Quantity Menge	Weight Gewicht	Part Name Bezeichnung	Description Denominación	Denominazione Название	Název dílu
0	4-613581	1	0,300	SIGN BESCHILDERUNG	EMBLEME ROTULO	TARGHE ЗНАК	ŠTÍTKY A NÁPISY
1	4-6531013137	2	0,000	SYMBOL SINNBILD	SYMBOLS SIMBOLOS	DECALCOMANIA СИМБОЛ	SYMBOL
3	4-6531013443	3	0,000	SYMBOL SINNBILD	SYMBOLS SIMBOLOS	DECALCOMANIA СИМБОЛ	SYMBOL
4	4-6531012687	1	0,001	SYMBOL SINNBILD	SYMBOLS SIMBOLOS	DECALCOMANIA СИМБОЛ	SYMBOL
5	4-6531012445	1	0,000	SYMBOL SINNBILD	SYMBOLS SIMBOLOS	DECALCOMANIA СИМБОЛ	SYMBOL
6	4-6531012151	1	1,000	SYMBOL SINNBILD	SYMBOLS SIMBOLOS	DECALCOMANIA СИМБОЛ	SYMBOL
7	4-6531013351	1	0,001	SYMBOL SINNBILD	SYMBOLS SIMBOLOS	DECALCOMANIA СИМБОЛ	SYMBOL
8	4-6531012941	2	0,000	SYMBOL SINNBILD	SYMBOLS SIMBOLOS	DECALCOMANIA СИМБОЛ	SYMBOL
9	4-6531012158	1	1,000	SYMBOL SINNBILD	SYMBOLS SIMBOLOS	DECALCOMANIA СИМБОЛ	SYMBOL
10	4-6531012586	1	0,000	SYMBOL SINNBILD	SYMBOLS SIMBOLOS	DECALCOMANIA СИМБОЛ	SYMBOL
12	4-6531012428	1	0,000	SYMBOL SINNBILD	SYMBOLS SIMBOLOS	DECALCOMANIA СИМБОЛ	SYMBOL
14	4-6531012584	1	0,000	SYMBOL SINNBILD	SYMBOLS SIMBOLOS	DECALCOMANIA СИМБОЛ	SYMBOL
15	4-6531013505	2	0,000	SYMBOL SINNBILD	SYMBOLS SIMBOLOS	DECALCOMANIA СИМБОЛ	SYMBOL
16	4-6531012645	1	0,001	SYMBOL SINNBILD	SYMBOLS SIMBOLOS	DECALCOMANIA СИМБОЛ	SYMBOL
17	4-6531012152	1	1,000	SYMBOL SINNBILD	SYMBOLS SIMBOLOS	DECALCOMANIA СИМБОЛ	SYMBOL
19	4-6531012153	4	1,000	SYMBOL SINNBILD	SYMBOLS SIMBOLOS	DECALCOMANIA СИМБОЛ	SYMBOL
20	4-6531013155	1	0,010	RATING PLATE SCHILD	ETIQUETTE ETIQUETA	VE TRINO ТАБЛИЧКА	ŠTÍTEK
21	4-6531012403	2	0,000	SYMBOL SINNBILD	SYMBOLS SIMBOLOS	DECALCOMANIA СИМБОЛ	SYMBOL
23	4-6531012668	1	0,001	SYMBOL SINNBILD	SYMBOLS SIMBOLOS	DECALCOMANIA СИМБОЛ	SYMBOL
24	4-6531012702	1	0,010	SYMBOL SINNBILD	SYMBOLS SIMBOLOS	DECALCOMANIA СИМБОЛ	SYMBOL
25	4-6531012611	1	0,000	SYMBOL SINNBILD	SYMBOLS SIMBOLOS	DECALCOMANIA СИМБОЛ	SYMBOL

ASC 150

AMMANN

AMMANN

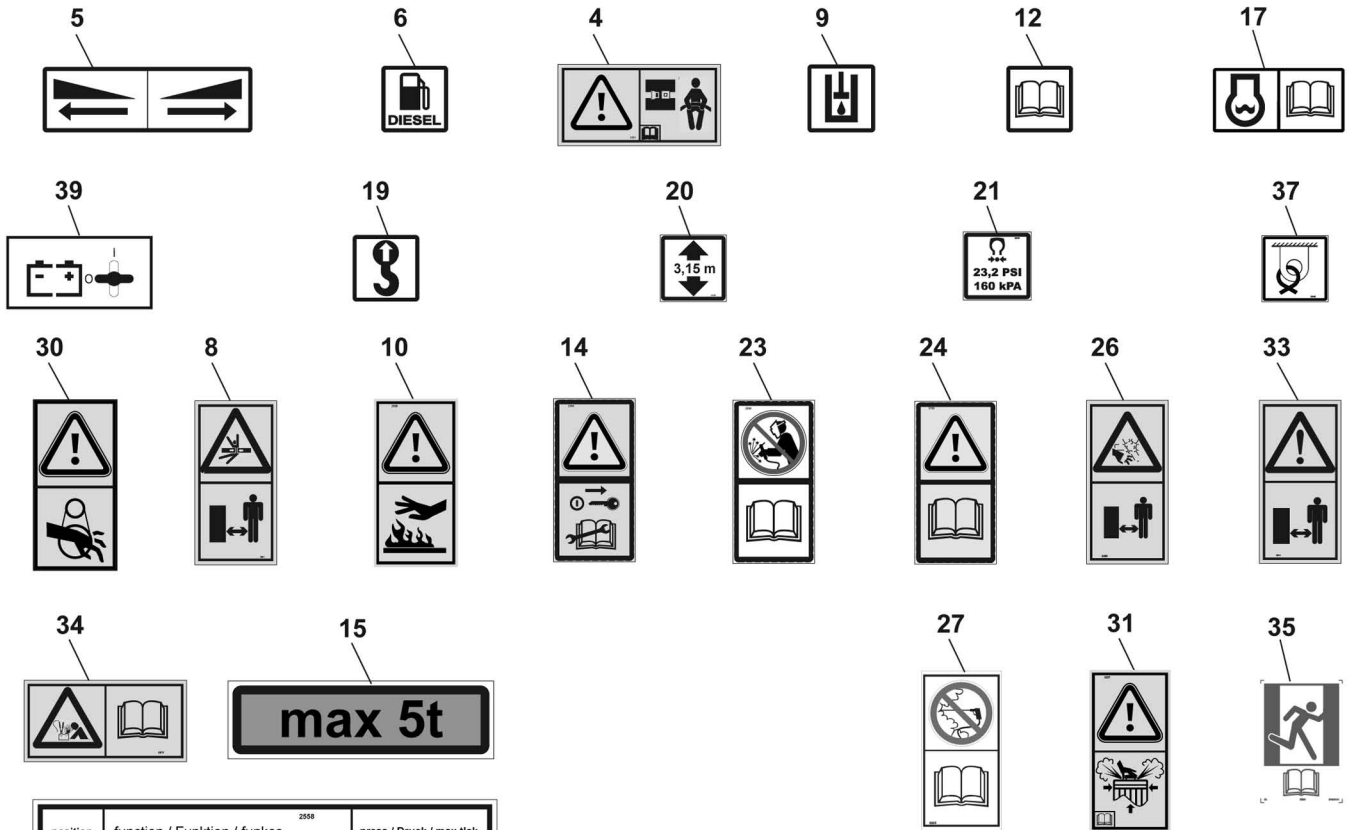

position	function / Funktion / funkce ²⁵⁵⁸	press / Druck / max.tlak
1	reverse travel / R_ckfahrt / jízda vzad	35 MPa (5075 PSI)
2	forward travel / Fahrt nach vorne / jízda vpřed	35 MPa (5075 PSI)
3	vibration I / vibration I / vibrace I	35 MPa (5075 PSI)
4	vibration II / vibration II / vibrace II /	35 MPa (5075 PSI)
5	steering / lenkung / řízení	19 MPa (2610 PSI)
6	pressure of the feed pump Druck von der F_lpumpe tlak plničho Eerpadla <small>yellow cover gelbe Kappe žlutá kryčka</small>	2,4 MPa (348 PSI)

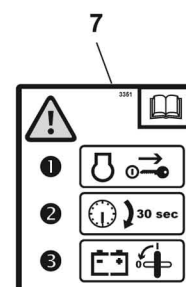
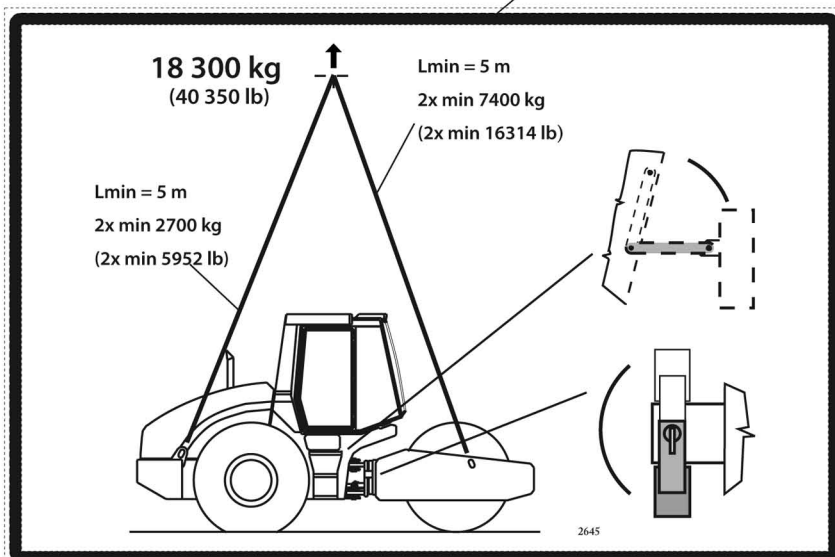

Spare Parts List

510 SIGN

Group
Baugruppe

Pos	Part Number Artikel	Quantity Menge	Weight Gewicht	Part Name Bezeichnung	Description Denominación	Denominazione Название	Název dílu
26	4-6531012409	2	0,000	SYMBOL SINNBILD	SYMBOLS SIMBOLOS	DECALCOMANIA СИМБОЛ	SYMBOL
27	4-6531012225	2	0,000	SYMBOL SINNBILD	SYMBOLS SIMBOLOS	DECALCOMANIA СИМБОЛ	SYMBOL
30	4-6531012601	2	0,000	SYMBOL SINNBILD	SYMBOLS SIMBOLOS	DECALCOMANIA СИМБОЛ	SYMBOL
31	4-6531013227	1	0,000	SYMBOL SINNBILD	SYMBOLS SIMBOLOS	DECALCOMANIA СИМБОЛ	SYMBOL
33	4-6531012942	3	0,000	SYMBOL SINNBILD	SYMBOLS SIMBOLOS	DECALCOMANIA СИМБОЛ	SYMBOL
34	4-6531013017	1	0,000	SYMBOL SINNBILD	SYMBOLS SIMBOLOS	DECALCOMANIA СИМБОЛ	SYMBOL
35	4-6531012884	1	0,000	SYMBOL SINNBILD	SYMBOLS SIMBOLOS	DECALCOMANIA СИМБОЛ	SYMBOL
36	4-6531013243	1	0,000	SYMBOL SINNBILD	SYMBOLS SIMBOLOS	DECALCOMANIA СИМБОЛ	SYMBOL
37	4-6531013048	4	0,000	SYMBOL SINNBILD	SYMBOLS SIMBOLOS	DECALCOMANIA СИМБОЛ	SYMBOL
39	4-6531012493	1	0,000	SYMBOL SINNBILD	SYMBOLS SIMBOLOS	DECALCOMANIA СИМБОЛ	SYMBOL

511

RATING PLATE
SCHILD
ETIQUETTE

ΕΤΙQUETA
VETRINO
ТАБЛИЧКА
ŠTÍTEK

ASC 150

323403

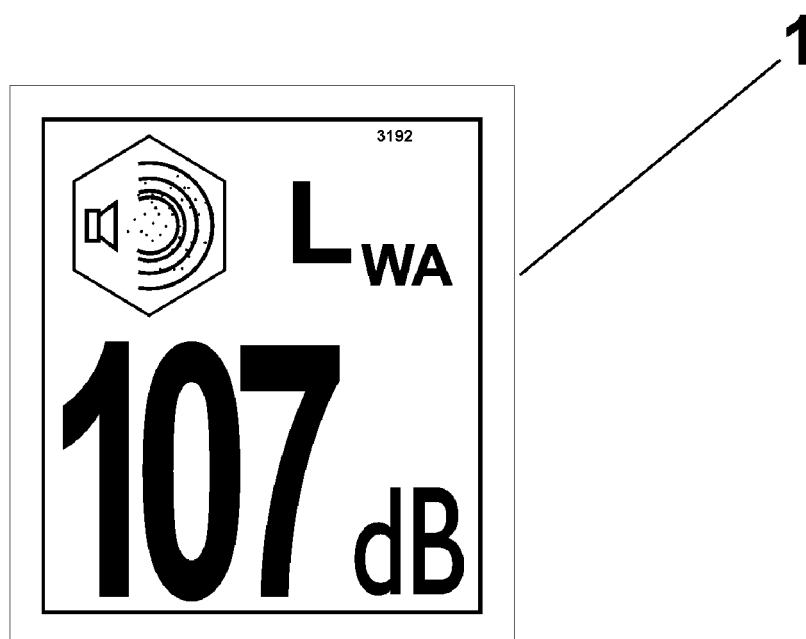

Spare Parts List

511 RATING PLATE

Group
Baugruppe

Pos	Part Number Artikel	Quantity Menge	Weight Gewicht	Part Name Bezeichnung	Description Denominación	Denominazione Название	Název dílu
0	4-323403	1	0,001	RATING PLATE SCHILD	ETIQUETTE ETIQUETA	VETRINO ТАБЛИЧКА	ŠTÍTEK
1	4-6531013204	1	0,001	SYMBOL SINNBILD	SYMBOLS SIMBOLOS	DECALCOMANIA СИМБОЛ	SYMBOL

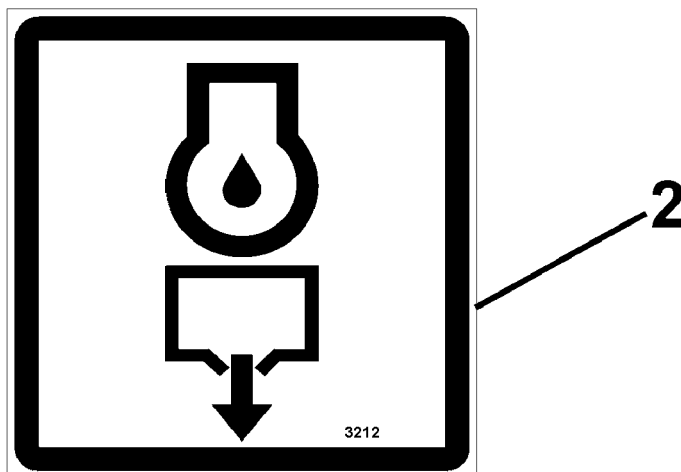
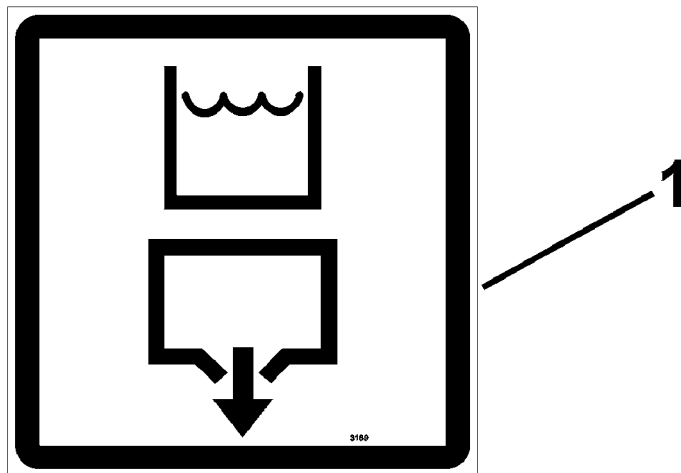

Spare Parts List

513 RATING PLATE

Group
Baugruppe

Pos	Part Number Artikel	Quantity Menge	Weight Gewicht	Part Name Bezeichnung	Description Denominación	Denominazione Название	Název dílu
0	4-324501	1	0,002	RATING PLATE SCHILD	ETIQUETTE ETIQUETA	VETRINO ТАБЛИЧКА	ŠTÍTEK
1	4-6531013189	1	0,001	SYMBOL SINNBILD	SYMBOLS SIMBOLOS	DECALCOMANIA СИМБОЛ	SYMBOL
2	4-6531013212	1	0,000	SYMBOL SINNBILD	SYMBOLS SIMBOLOS	DECALCOMANIA СИМБОЛ	SYMBOL

523

ACCESSORY
ZUBEHOER
ATTACHEMENT

EQUIPAMIENTO
ACCESSORIO
ЗІП
ПŘÍSLUŠENSTVÍ

ASC 150

324142

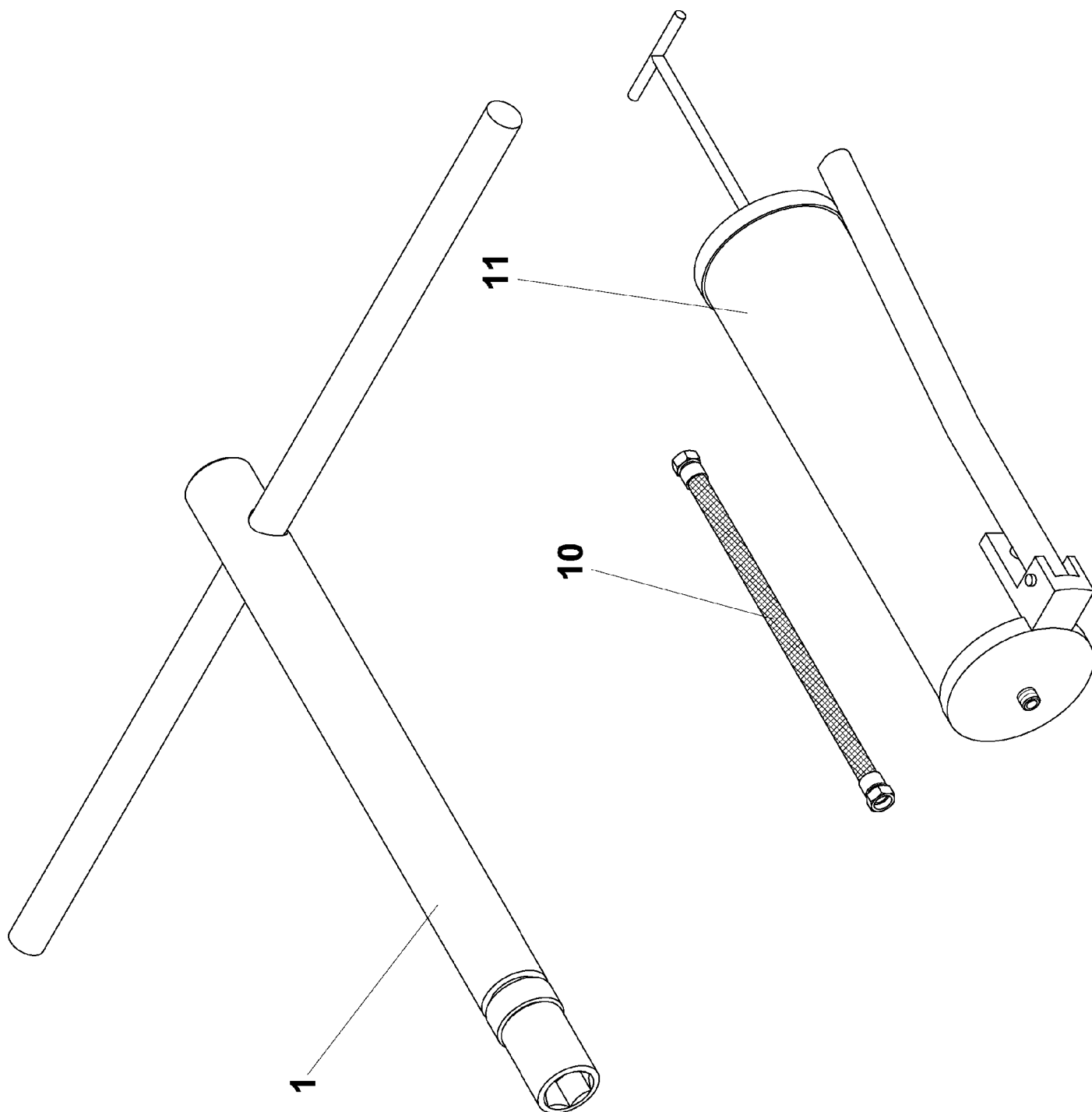

Group
Baugruppe

Spare Parts List

523 ACCESSORY

Pos	Part Number Artikel	Quantity Menge	Weight Gewicht	Part Name Bezeichnung	Description Denominación	Denominazione Название	Název dílu
0	4-324142	1	5,600	ACCESSORY ZUBEHOER	ATTACHEMENT EQUIPAMIENTO	ACCESSORIO ЗИП	PRÍSLUŠENSTVI
1	4-322344	1	3,900	SPANNER SCHLUESSEL	CLEF LLAVE	CHIAVE A T КЛЮЧ	KLIČ
10	4-5536900003	1	0,160	LUBRICAT. HOSE PIPE SCHMIERSCHLAUCH	TUYAU DE GRAISSAGE MANGUERA DE ENGRASE	FLESSIBILE МАСЛЕННЫЙ ШЛАНГ	HADICE MAZACÍ
11	4-5536620004	1	1,200	GREASE GUN FETTPRESSE	PRESSE DE GRAISAGE PRENSA DE ENGRASE	POMPA INGRASSAGGIO ПРЕСС-МАСЛЕНКА	LIS MAZACÍ

524

TOOLS
HANDWERKZEUG
USTENSILE

ADEREZO
ARMESE
ИНСТРУМЕНТ
NÁŘADÍ

ASC 150

5532020060

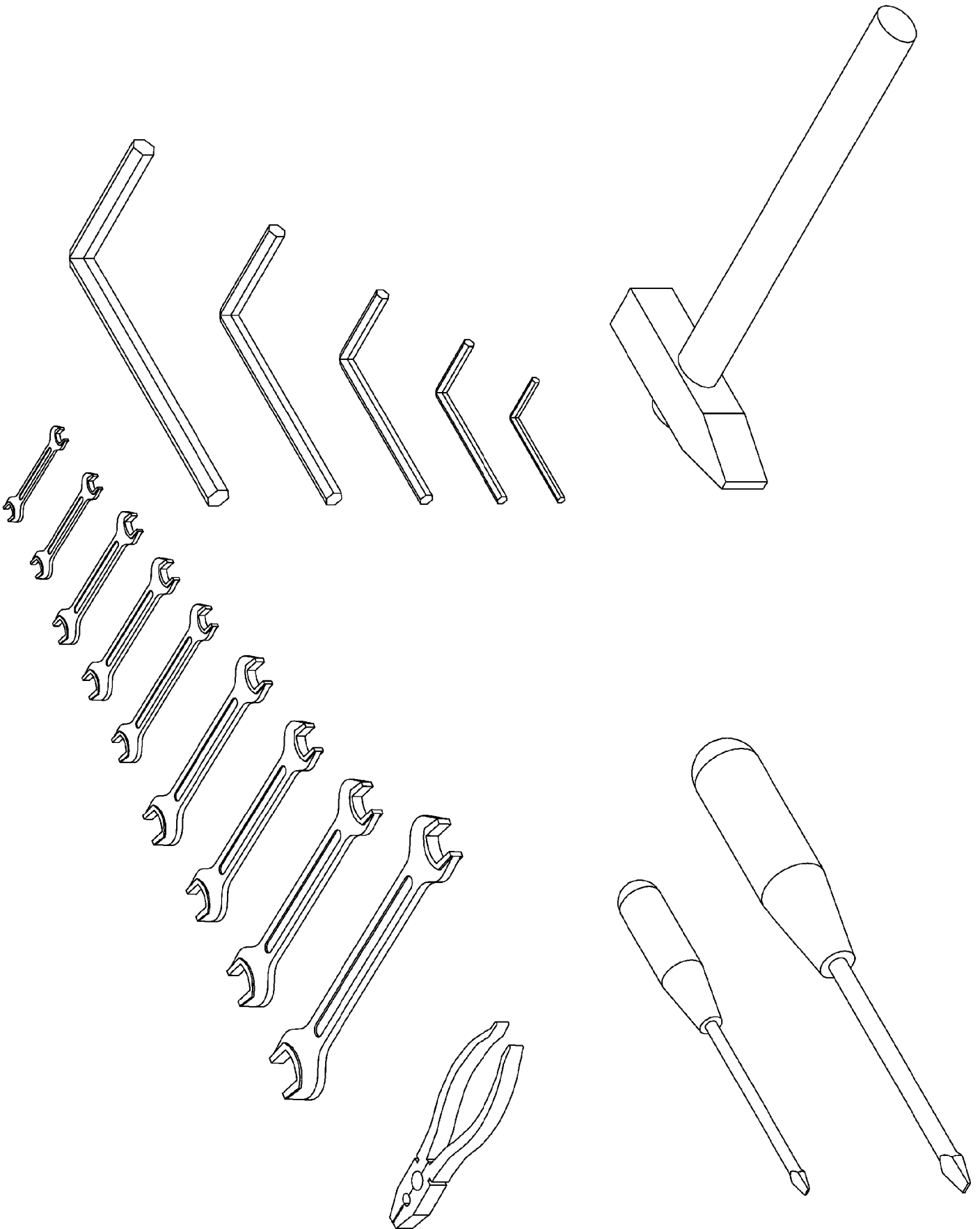

Spare Parts List

524 TOOLS

Group
Baugruppe

Pos	Part Number Artikel	Quantity Menge	Weight Gewicht	Part Name Bezeichnung	Description Denominación	Denominazione Название	Název dílu
0	4-5532020060	1	0,010	TOOLS HANDWERKZEUNG	USTENSILE ADEREZO	ARMESE ИНСТРУМЕНТ	NAŘADI

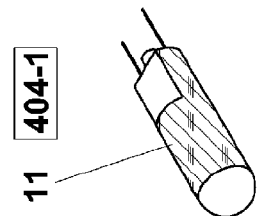
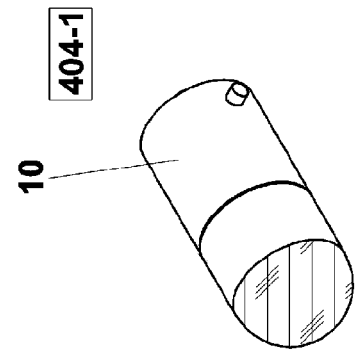
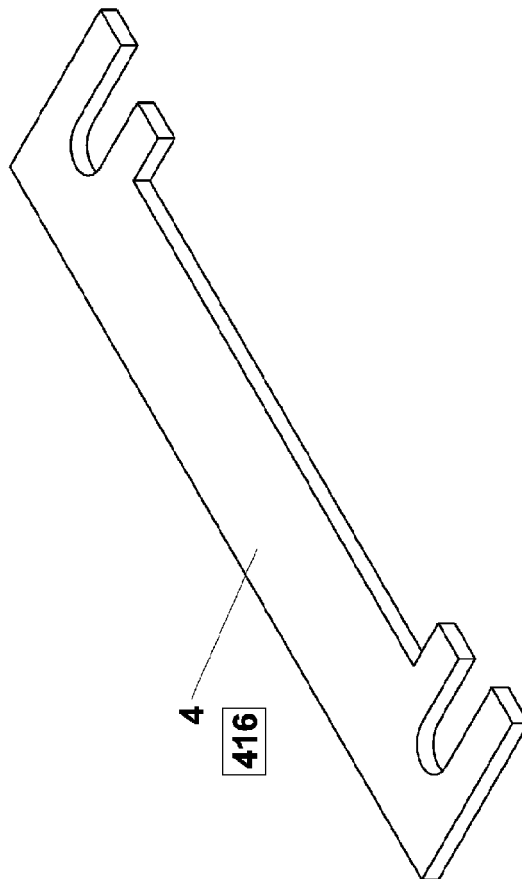
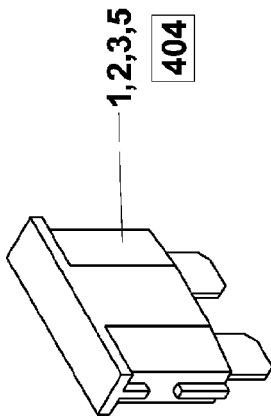
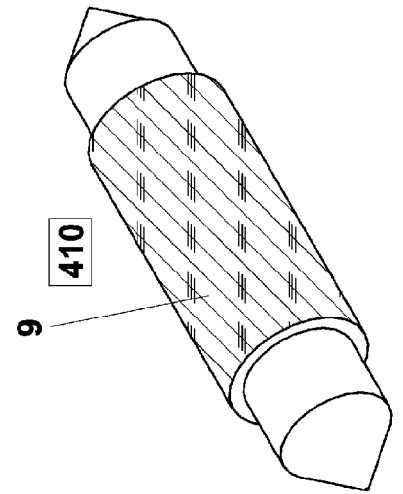
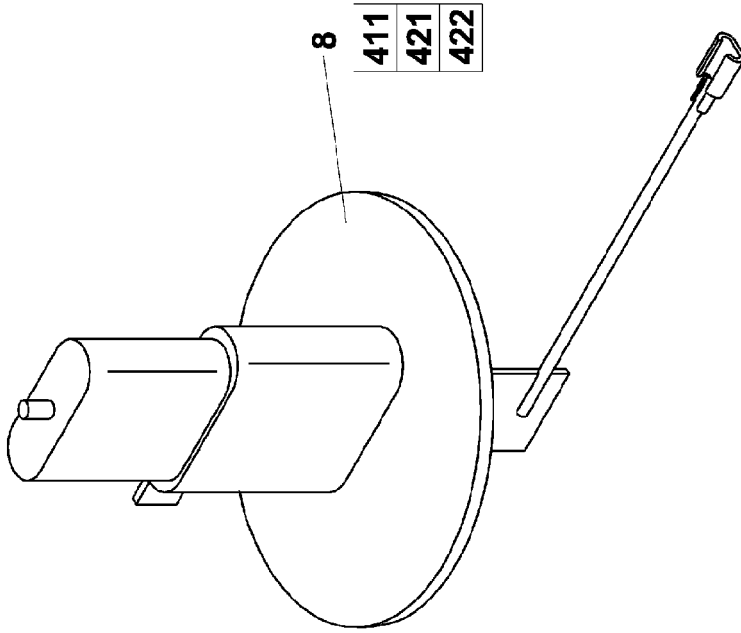

Group
Baugruppe

Spare Parts List 540 OPERATION KIT

Pos	Part Number Artikel	Quantity Menge	Weight Gewicht	Part Name Bezeichnung	Description Denominación	Denominazione Название	Název dílu
0	4-320180	1	0,226	OPERATION KIT ERSATZTEILE	PIECES DES RECHANGES PIEZAS DE REPUESTO	KIT ASSISTENZIALE ЗАП.ЧАСТИ ДЛЯ	NÁHRADNÍ DÍLY
1	4-5422060012	1	0,000	FUSE SICHERUNG	VERROU SEGURO	FUSIBILE ПРЕДОХРАНИТЕЛЬ	POJISTKA
2	4-5422060016	2	0,000	FUSE SICHERUNG	VERROU SEGURO	FUSIBILE ПРЕДОХРАНИТЕЛЬ	POJISTKA
3	4-5422060013	1	0,000	FUSE SICHERUNG	VERROU SEGURO	FUSIBILE ПРЕДОХРАНИТЕЛЬ	POJISTKA
4	4-5422060007	1	0,001	SAFETY PIECE INSERT SICHERUNG EINLAGE	SECURITE INSERTION SEGURO INSERCION	INSERTO DI SICUREZZA ВСТАВКА ПРЕДОХРАН.	VLOŽKA POJISTKOVÁ
5	4-5422060017	2	0,000	FUSE SICHERUNG	VERROU SEGURO	FUSIBILE ПРЕДОХРАНИТЕЛЬ	POJISTKA
8	4-5433060025	1	0,005	BULB GLUEHLAMPE	AMPOULE BOMBILLA	LAMPADINA ЛАМПА	ŽÁROVKA
9	4-5358170039	1	0,010	BULB GLUEHLAMPE	AMPOULE BOMBILLA	LAMPADINA ЛАМПА	ŽÁROVKA
10	4-5433060027	2	0,010	BULB GLUEHLAMPE	AMPOULE BOMBILLA	LAMPADINA ЛАМПА	ŽÁROVKA
11	4-5358220063	3	0,010	BULB GLUEHLAMPE	AMPOULE BOMBILLA	LAMPADINA ЛАМПА	ŽÁROVKA

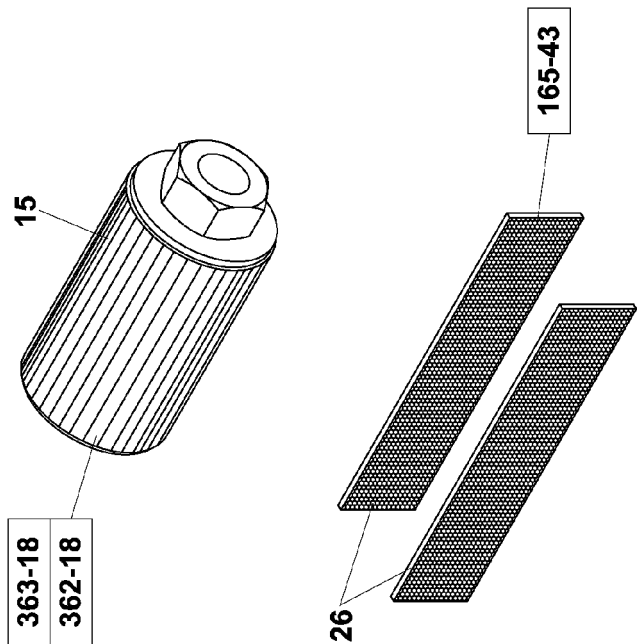
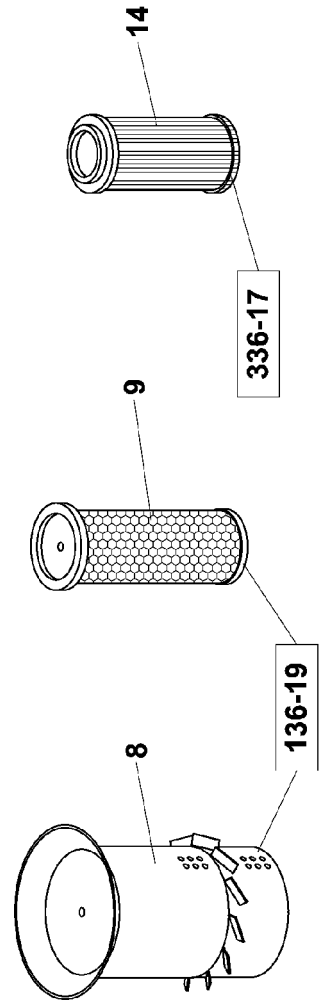
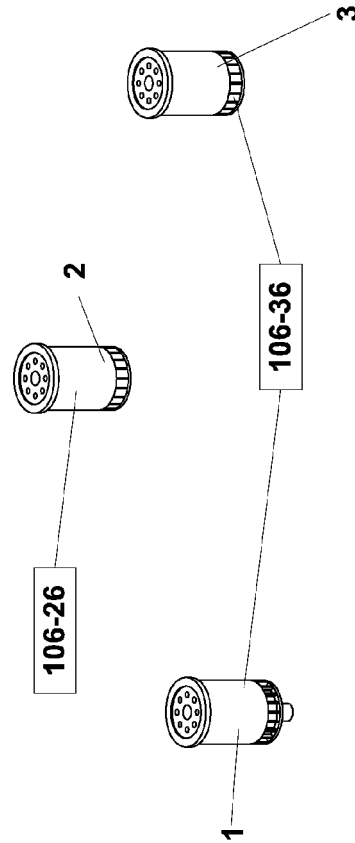
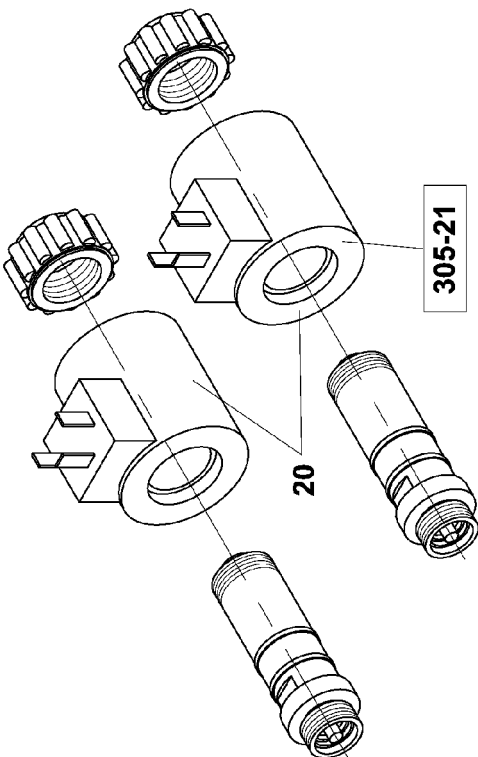
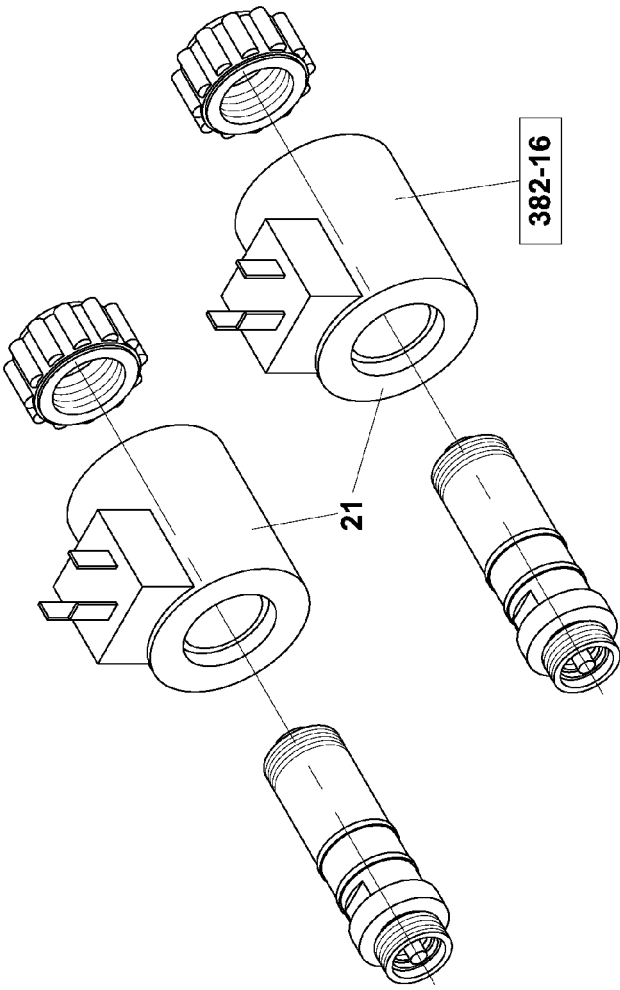

Group
Baugruppe

Spare Parts List 545 OPERATION KIT

Pos	Part Number Artikel	Quantity Menge	Weight Gewicht	Part Name Bezeichnung	Description Denominación	Denominazione Название	Název dílu
0	4-324487	1	4,700	OPERATION KIT ERSATZTEILE	PIECES DES RECHANGES PIEZAS DE REPUESTO	KIT ASSISTENZIALE ЗАП.ЧАСТИ ДЛЯ	NÁHRADNÍ DÍLY
1	4-9501000101	1	0,500	FUEL FILTER KRAFTSTOFFFILTER	FILTRES DE COMBUST. FILTROS DE ACEITE	FILTRO COMBUSTIBILE ТОПЛИВЫЙ ФИЛЬТР	FILTR PALIVA
2	4-9501000102	1	0,500	FUEL FILTER KRAFTSTOFFFILTER	FILTRES DE COMBUST. FILTROS DE ACEITE	FILTRO COMBUSTIBILE ТОПЛИВЫЙ ФИЛЬТР	FILTR PALIVA
3	4-9501000048	2	0,500	OIL FILTER OELFILTER	FILTRE A HUILE FILTRO DE ACEITE	FILTRO МАСЛООЧИСТИТЕЛЬ	FILTR OLEJOVÝ
8	4-5358520131	1	0,600	INSERT EINLAGE	INSERTION INSERCIÓN	INSERTO ВСТАВКА	VLOŽKA
9	4-5358520132	1	0,350	INSERT EINLAGE	BAGUE PIEZA INTERCALADA	FILTRO ПРЕДОХР ВКЛАДЫШ	VLOŽKA POJISTNÁ
14	4-5358520121	1	0,300	CLEANER ELEMENT FILTEREINLAGE	CARTOUCHE FILTRANTE CARTUCHO FILTRANTE	FILTRO ARIA EST. ФИЛЬТРУЮЩ. ЭЛЕМЕНТ	VLOŽKA FILTRAČNÍ
15	4-5451050018	1	0,500	SUCTION STRAINER SAUGKORB	CREPINE ASPIRATION ALCACHOFA	SUCCHIEROLA ВСАЦЫВАЮЩ. КОРОБК	KOŠ SACÍ
20	4-5451080097	2	1,000	ELECTROMAGNET ELEKTROMAGNET	ELECTRO AIMANT IMAN ELECTRICO	SOLENOIDE ЭЛЕКТРОМАГНИТ	ELEKTROMAGNET
21	4-5451080098	2	1,000	ELECTROMAGNET ELEKTROMAGNET	ELECTRO AIMANT IMAN ELECTRICO	SOLENOIDE ЭЛЕКТРОМАГНИТ	ELEKTROMAGNET
26	4-613780	2	0,009	FILTER FILTER	FILTRE FILTRO	FILTRO ФИЛЬТР	FILTR

554

BLADE
SCHAR
SOC

REJA
LAMA
OTVAJ
RADLICE

ASC 150

106699

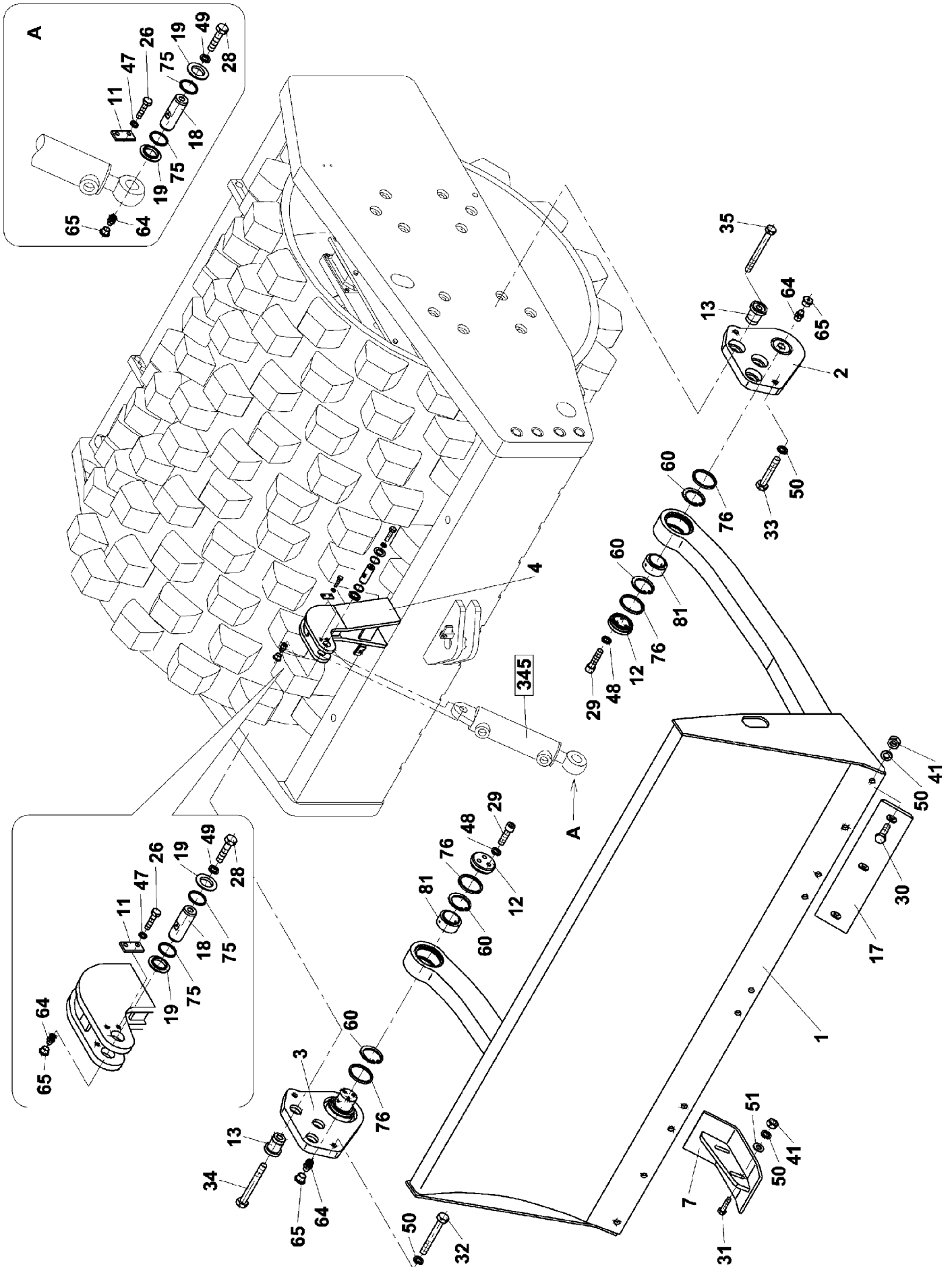

Spare Parts List

554 BLADE

Group
Baugruppe

Pos	Part Number Artikel	Quantity Menge	Weight Gewicht	Part Name Bezeichnung	Description Denominación	Denominazione Название	Název dílu
0	4-106699	1	755,000	BLADE SCHAR	SOC REJA	LAMA OTBAJ	RADLICE
1	4-106693	1	560,000	BLADE SCHAR	SOC REJA	LAMA OTBAJ	RADLICE
2	4-322655	1	28,700	PIN SCHANIERSTIFT	TOURILLON GORRON	PORTE ЦАПФА	ЇЕП
3	4-322654	1	28,700	PIN SCHANIERSTIFT	TOURILLON GORRON	PORTE ЦАПФА	ЇЕП
4	4-209948	1	16,000	BRACKET KONSOLE	CONSOLE CONSOLA	SUPPORTO КОНСОЛЬ	KONZOLA
7	4-322704	2	15,800	GUIDE BAR GLEITSTÜCK	PLANEUR SUPERFIEU DESLIZANTE	GUIDA СКОЛЬЗЯЩАЯ ДЕТАЛЬ	LIŽINA
11	4-434092	2	0,045	PACKING PIECE LASCHE	CALE PIEZA ADICIONAL	PIASTRINA НАКЛАДКА	ПРІЛОЖКА
12	4-320230	2	1,700	COVER DECKEL	COUVERCLE TAPA	COPERCHIO КРЫШКА	VÍKO
13	4-441294	6	0,600	INSERT EINLAGE	INSERTION INSERCIÓN	INSERTO ВСТАВКА	VLOŽKA
17	4-322658	4	11,500	BLADE SCHNEIDE	TRANCHANT LAMINA	TAGLIENTE КРОМКА	BŘIT
18	4-434091	2	0,420	ROLL NECK ZAPFEN D ZYLINDRES	AXE DE CYLINDRE PERNO DEL CILINDRO	PERNO ПАЛЕЦ ЦИЛИНДРА	ЇЕП VÁLCE
19	4-434002	4	0,040	RING RING	BAGUE ANILLO	ANELLO КОЛЬЦО	KROUŽEK
26	4-3002508020	4	0,012	BOLT SCHRAUBE	VIS TORNILLO	VITE БОЛТ	ŠROUB
28	4-3002512020	2	0,032	BOLT SCHRAUBE	VIS TORNILLO	VITE БОЛТ	ŠROUB
29	4-3114312030	6	0,037	BOLT SCHRAUBE	VIS TORNILLO	VITE БОЛТ	ŠROUB
30	4-3002520050	12	0,184	BOLT SCHRAUBE	VIS TORNILLO	VITE БОЛТ	ŠROUB
31	4-3001520070	4	0,235	BOLT SCHRAUBE	VIS TORNILLO	VITE БОЛТ	ŠROUB
32	4-3001520100	2	0,307	BOLT SCHRAUBE	VIS TORNILLO	VITE БОЛТ	ŠROUB
33	4-3001520120	2	0,355	BOLT SCHRAUBE	VIS TORNILLO	VITE БОЛТ	ŠROUB
34	4-3001520150	3	0,250	BOLT SCHRAUBE	VIS TORNILLO	VITE БОЛТ	ŠROUB
35	4-3001520160	3	0,454	BOLT SCHRAUBE	VIS TORNILLO	VITE БОЛТ	ŠROUB

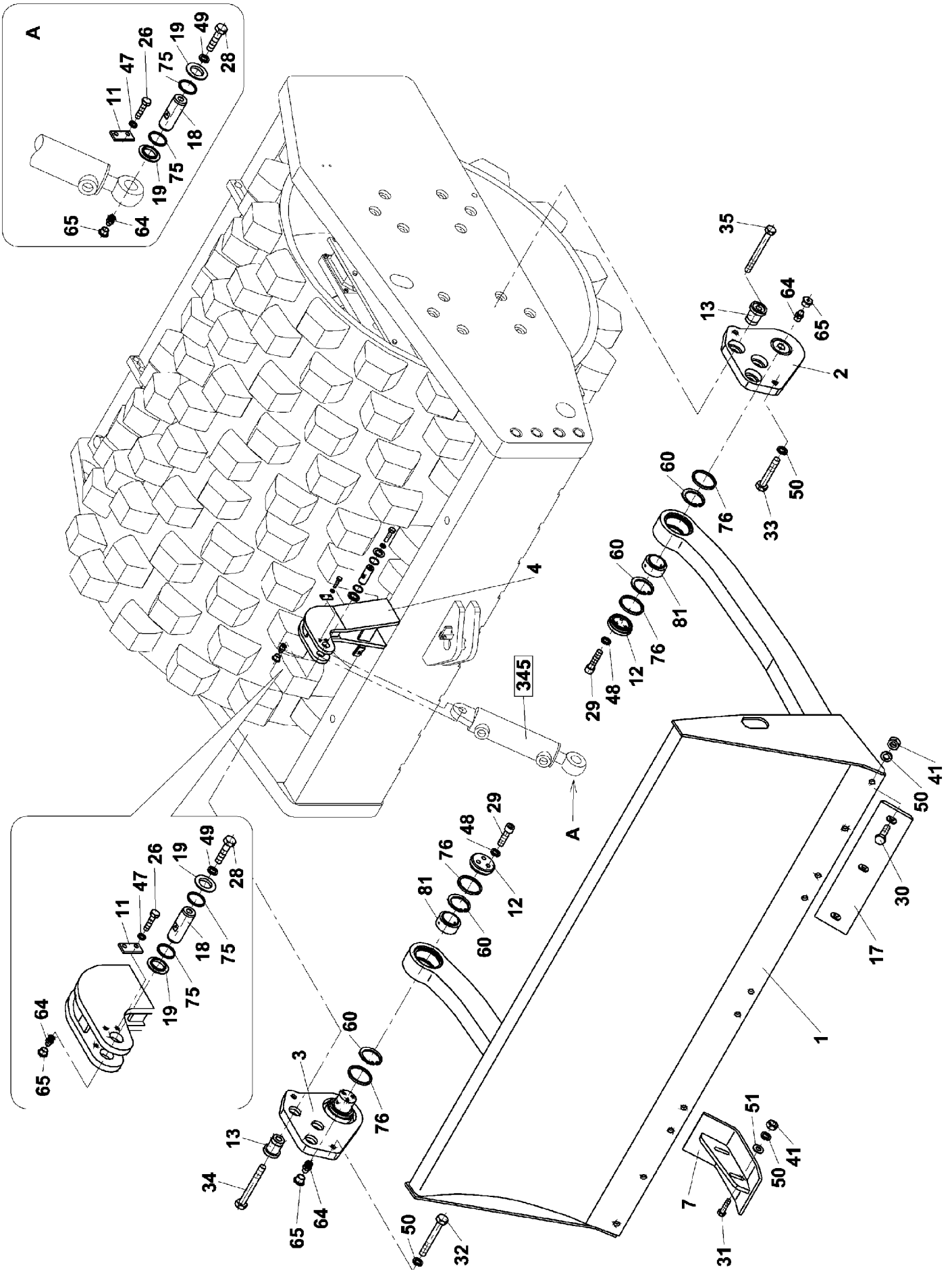

Group
Baugruppe

Spare Parts List

554 BLADE

Pos	Part Number Artikel	Quantity Menge	Weight Gewicht	Part Name Bezeichnung	Description Denominación	Denominazione Название	Název dílu
41	4-3048500200	16	0,062	NUT MUTTER	ECROU TUERCA	DADO ГАЙКА	MATICE
47	4-3900017080	4	0,010	SPRING WASHER FEDERRING	RONDELLE GROWER ARANDELA ELASTICA	RONDELLA ELASTICA ПРУЖИННАЯ ШАЙБА	PODLOŽKA PRUŽNÁ
48	4-3174000122	6	0,003	SPRING WASHER FEDERRING	RONDELLE GROWER ARANDELA ELASTICA	RONDELLA ELASTICA ПРУЖИННАЯ ШАЙБА	PODLOŽKA PRUŽNÁ
49	4-3900017120	2	0,003	WASHER UNTERLEGSCHEIBE	RONDELLE ARANDELA	RONDELLA ШАЙБА	PODLOŽKA
50	4-3900017200	20	0,012	SPRING WASHER FEDERRING	RONDELLE GROWER ARANDELA ELASTICA	RONDELLA ELASTICA ПРУЖИННАЯ ШАЙБА	PODLOŽKA PRUŽNÁ
51	4-3170600210	4	0,017	WASHER UNTERLEGSCHEIBE	RONDELLE ARANDELA	RONDELLA ШАЙБА	PODLOŽKA
60	4-5535010302	4	0,058	LOCKING RING SICHERUNGSRING	ANNEAU DE RETENUE ANILLO DE SEGURIDAD	ANELLO SICUREZZA СТОПОРНОЕ КОЛЬЦО	KROUŽEK POJISTNÝ
64	4-5536210006	4	0,006	GREASE NIPPLE SCHMIERBUCHSE	GRAISSEUR ENGRASADOR	INGRASSATORE СМАЗОЧНАЯ ГОЛОВКА	HLAVICE MAZACÍ
65	4-5358030042	4	0,002	CAP KAPPE	CHAPEAU CAPERUZA	PROTEZIONE INGRASS. КОЛПАЧОК	ČEPIČKA
75	4-6160081516	4	0,001	CUFF MANSCHETTE	MANSCHETTE MANGUITO	MANICOTTO МАНЖЕТА	MANŽETA
76	4-6160142067	4	0,050	RING RING	BAGUE ANILLO	ANELLO КОЛЬЦО	KROUŽEK
81	4-5462000017	2	1,550	BEARING LAGER	PALIER COJINETE	CUSCINETTO ПОДШИПНИК	LOŽISKO

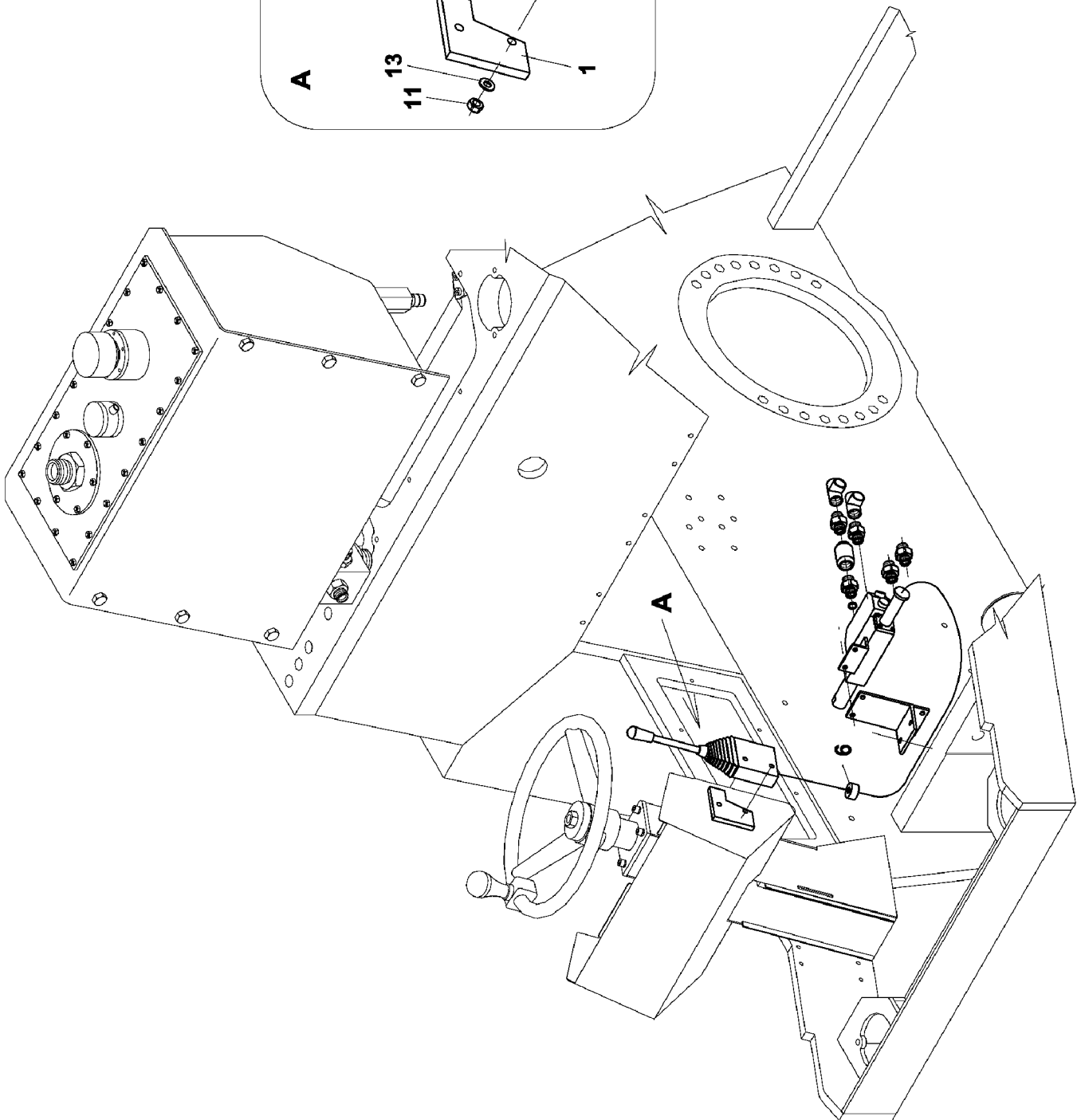
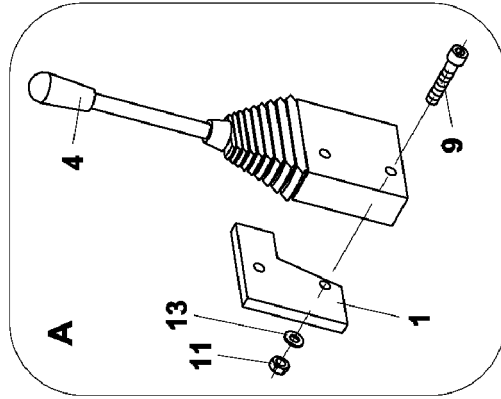

Group
Baugruppe

Spare Parts List

558 MANUAL CONTROL

Pos	Part Number Artikel	Quantity Menge	Weight Gewicht	Part Name Bezeichnung	Description Denominación	Denominazione Название	Název dílu
0	4-210045	1	2,300	MANUAL CONTROL HANDBETÄTIGUNG	COMMANDE A LA MAIN CONTROL MANUAL	COMANDO РУЧНОЕ УПРАВЛЕНИЕ	OVLÁDÁNÍ RUČNÍ
1	4-439196	1	0,200	PLATE PLATTE	PLAQUE PLACA	PIASTRA ПЛИТА	DESKA
4	4-5451070011	1	2,000	CONTROLLER REGLER	LEVIER D MANOEUVRE DOMINAR	COMANDO LAMA КОМАНДО АППАРАТ	OVLADAČ BOVDENOVÝ
6	4-6160100164	1	0,005	GROMMET TULLE	ISOLATEUR D ENTREE AISLADOR TUBULAR	PROTEZIONE ПРОХОДНОЙ ИЗОЛЯТ	PRŮCHODKA
9	4-3114308050	2	0,025	BOLT SCHRAUBE	VIS TORNILLO	VITE БОЛТ	ŠROUB
11	4-3048500080	2	0,005	NUT MUTTER	ECROU TUERCA	DADO ГАЙКА	MATICE
13	4-3900017080	2	0,010	SPRING WASHER FEDERRING	RONDELLE GROWER ARANDELA ELASTICA	RONDELLA ELASTICA ПРУЖИННАЯ ШАЙБА	PODLOŽKA PRUŽNÁ

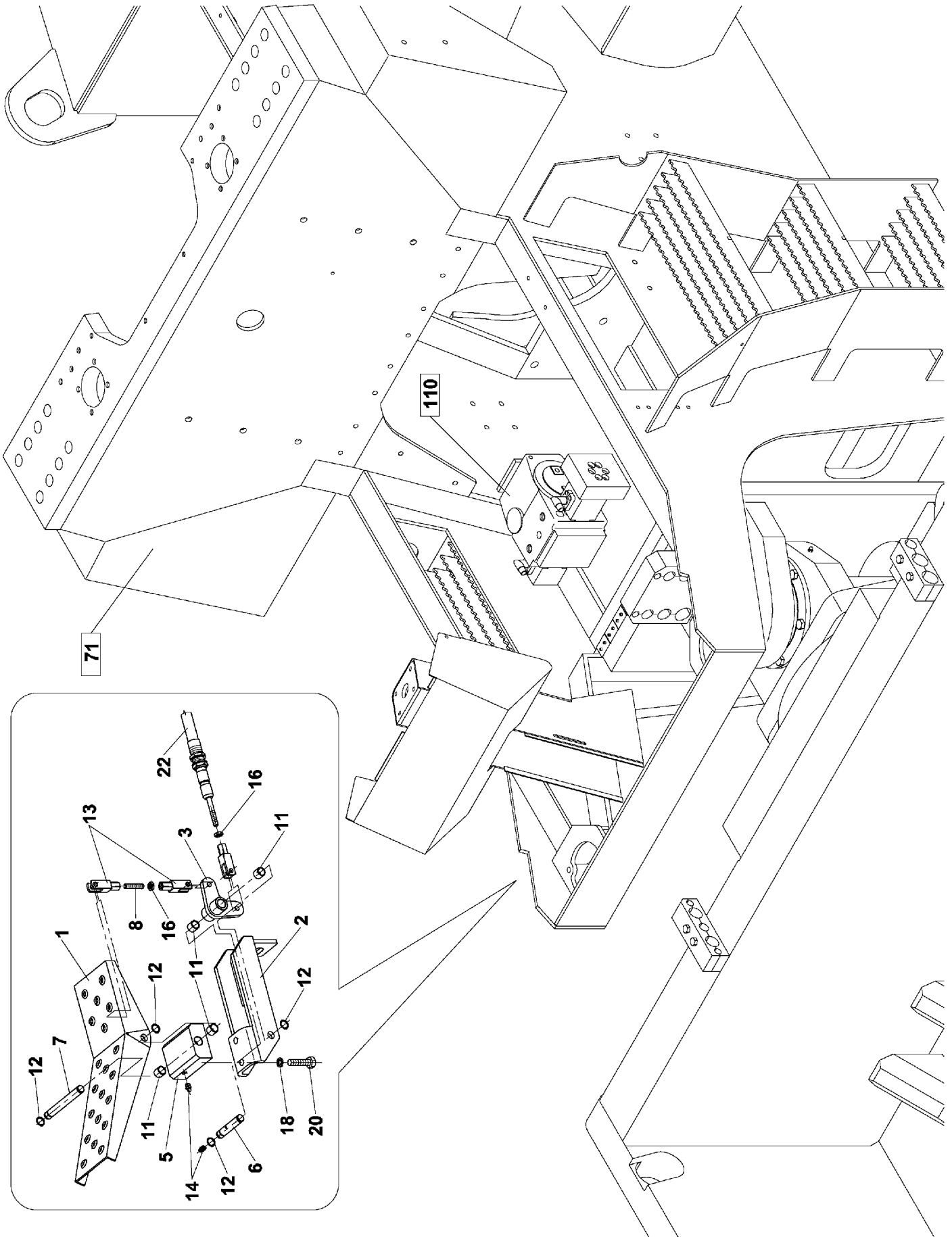

Spare Parts List

Group
Baugruppe

559 CONTROL

Pos	Part Number Artikel	Quantity Menge	Weight Gewicht	Part Name Bezeichnung	Description Denominacion	Denominazione Название	Název dílu
0	4-106781	1	4,200	CONTROL BETÄTIGUNG	COMMANDE MANDO	COMANDO УПРАВЛЕНИЕ	OVLÁDÁNÍ
1	4-322823	1	0,680	PEDAL FUSSHEBELRASTE	PEDALE PEDAL	PEDALE ПЕДАЛЬ	PEDÁL
2	4-322962	1	0,650	HOLDER HALTER	SUPPORT SUJETADOR	SUPPORTO ДЕРЖАВКА	DRŽÁK
3	4-441606	1	0,200	LEVER HEBEL	MANETTE PALANCA	LEVA ACCELERATORE РЫЧАГ	PÁČKA
5	4-441602	1	0,600	CUBE WUERFEL	CUBE CUBO	CUBO КУБИК	KOSTKA
6	4-441604	1	0,200	PIN SCHANIERSTIFT	TOURILLON GORRON	PARTE ЦАПФА	ČEP
7	4-441424	1	0,300	PIN SCHANIERSTIFT	TOURILLON GORRON	PARTE ЦАПФА	ČEP
8	4-441483	1	0,010	ROD STAB	TIGE VARILLA	STECCHA ШТОК	TYČKA
11	4-3910001010	4	0,020	BUSH BUCHSE	DOUILLE BUJE	BOCCOLA ВТУЛКА	POUZDRO
12	4-5535010010	4	0,001	LOCKING RING SICHERUNGSRING	ANNEAU DE RETENUE ANILLO DE SEGURIDAD	ANELLO SICUREZZA СТОПОРНОЕ КОЛЬЦО	KROUŽEK POJISTNÝ
13	4-9500600014	2	0,080	FORK GABEL	FOURCHE HORQUILLA	FORCELA ВИЛКА	VIDLIČKA
14	4-5536210002	2	0,002	GREASE NIPPLE SCHMIERBUCHSE	GRAISSEUR ENGRASADOR	INGRASSATORE СМАЗОЧНАЯ ГОЛОВКА	HLAVICE MAZACÍ
16	4-3140300060	2	0,001	NUT MUTTER	ECROU TUERCA	DADO ГАЙКА	MATICE
18	4-3900017080	2	0,010	SPRING WASHER FEDERRING	RONDELLE GROWER ARANDELA ELASTICA	RONDELLA ELASTICA ПРУЖИННАЯ ШАЙБА	PODLOŽKA PRUŽNÁ
20	4-3002508025	2	0,014	BOLT SCHRAUBE	VIS TORNILLO	VITE БОЛТ	ŠROUB
22	4-9106000015	1	0,500	PULL ROD ZUGSTANGE	TIGE VASTAGO	TIRANTE ТЯГА	TÁHLO

560

SEGMENTS
SEGMENTE
SEGMENTS

SEGMENTOS
SEGMENTI
СЕРМЕНТЫ
SEGMENTY

ASC 150

105439

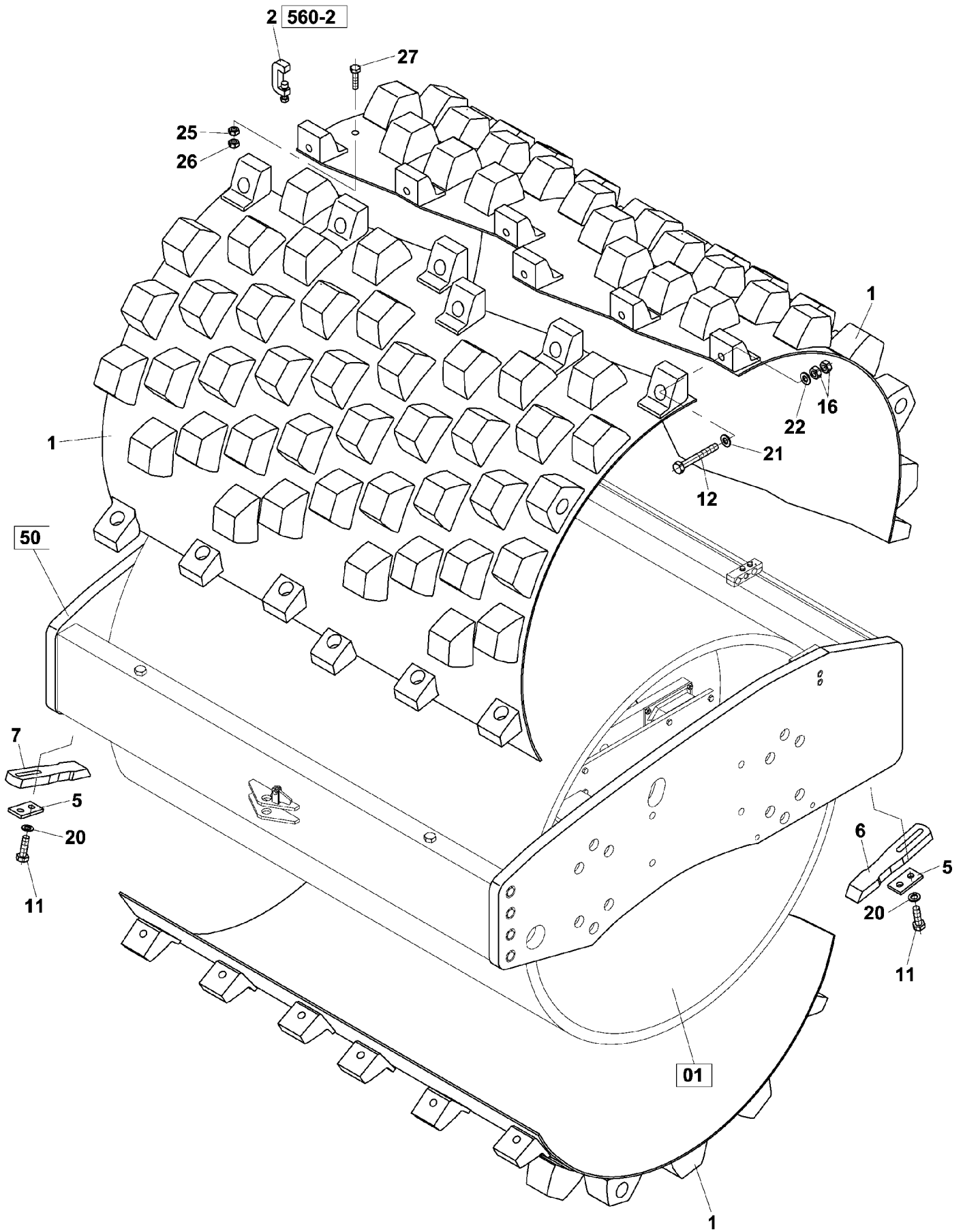

Group
Baugruppe

Spare Parts List

560 SEGMENTS

Pos	Part Number Artikel	Quantity Menge	Weight Gewicht	Part Name Bezeichnung	Description Denominación	Denominazione Название	Název dílu
0	4-105439	1	1842,000	SEGMENTS SEGMENTE	SEGMENTS SEGMENTOS	SEGMENTI СЕМЕНТЫ	SEGMENTY
1	4-104923	3	560,000	SEGMENT SEGMENT	SECTEUR SEGMENTO	SEGMENTO СЕМЕНТ	SEGMENT
2	4-438772	8	1,080	CLAMP KLEMMME	PINCE SUJETADOR	STAFFA FISSAGGIO ЗАЖИМ	SVĚRKA
5	4-432988	8	0,400	PLATE PLATTE	PLAGUE PLACA	PIASTRA ПЛИТА	DESKA
6	4-319765	9	7,700	REAR SCRAPER KRATZER HINTEN	DECROTTOIR ARRIERE RASCADOR TRASERO	RASCHIATORE POST. СКРЕБОК ЗАДНИЙ	ŠKRABKA ZADNI
7	4-319764	9	7,100	FRONT SCRAPER KRATZER VORNE	DECROTTOIR AVANT RASCADOR DELANTERO	RASCHIATORE ANT. СКРЕБОК ПЕРЕДНИЙ	ŠKRABKA PŘEDNI
11	4-3001520070	16	0,235	BOLT SCHRAUBE	VIS TORNILLO	VITE БОЛТ	ŠROUB
12	4-3001520150	18	0,250	BOLT SCHRAUBE	VIS TORNILLO	VITE БОЛТ	ŠROUB
16	4-3048500200	36	0,062	NUT MUTTER	ECROU TUERCA	DADO ГАЙКА	MATICE
20	4-3900017200	16	0,012	SPRING WASHER FEDERRING	RONDELLE GROWER ARANDELA ELASTICA	RONDELLA ELASTICA ПРУЖИННАЯ ШАЙБА	PODLOŽKA PRUŽNÁ
21	4-3170200210	54	0,022	WASHER UNTERLEGSCHIEBE	RONDELLE ARANDELA	RONDELLA ШАЙБА	PODLOŽKA PŘESNÁ
22	4-3170600210	18	0,017	WASHER UNTERLEGSCHIEBE	RONDELLE ARANDELA	RONDELLA ШАЙБА	PODLOŽKA
25	4-3140300160	2	0,020	NUT MUTTER	ECROU TUERCA	DADO ГАЙКА	MATICE
26	4-3048500160	2	0,033	NUT MUTTER	ECROU TUERCA	DADO ГАЙКА	MATICE
27	4-3001516060	2	0,125	BOLT SCHRAUBE	VIS TORNILLO	VITE БОЛТ	ŠROUB

560-2

CLAMP
KLEMME
PINCE

SUJETADOR
STAFFA FISSAGGIO
ЗАЖИМ
SVĚRKA

ASC 150

438772

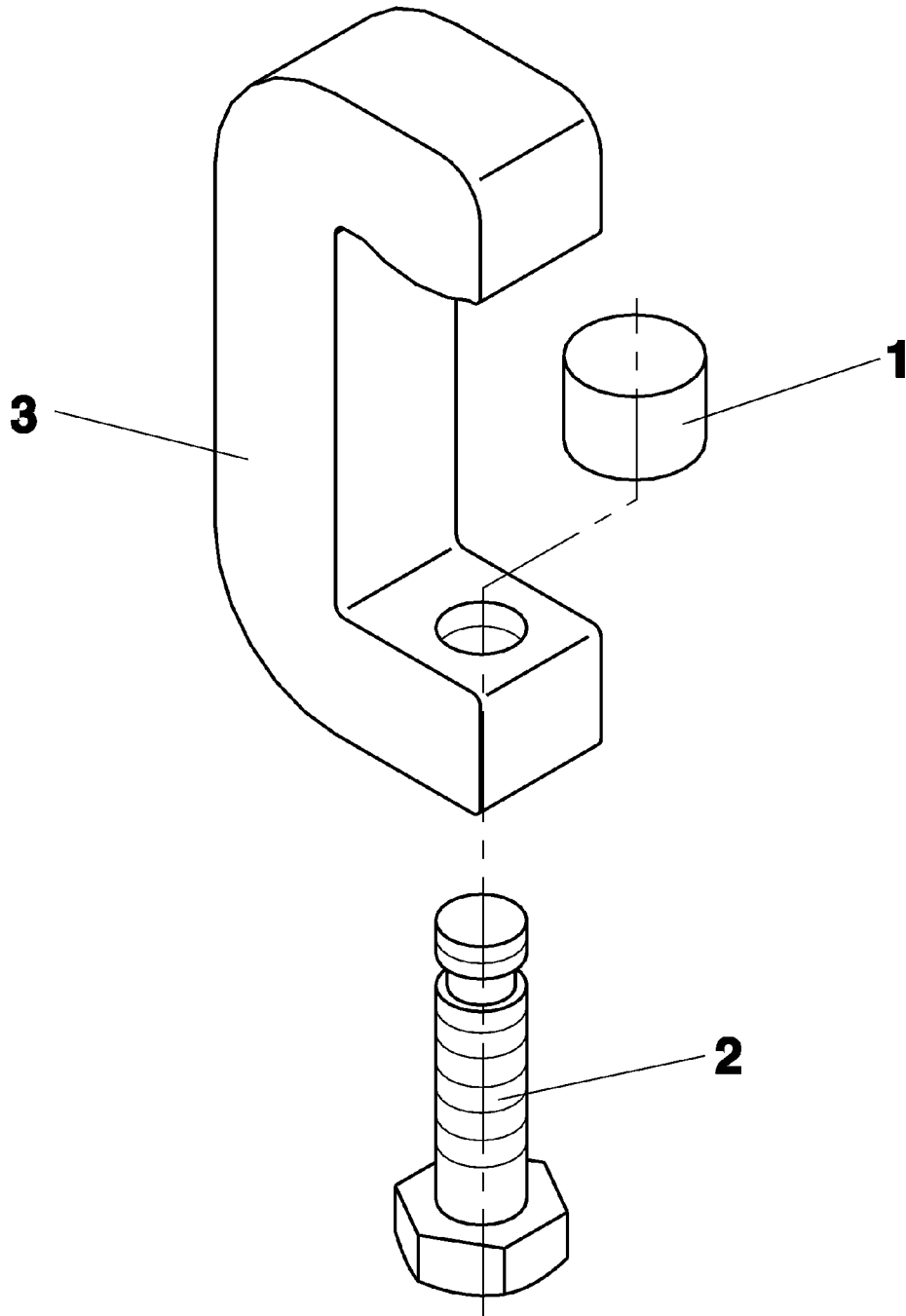

Spare Parts List

560-2 CLAMP

Group
Baugruppe

Pos	Part Number Artikel	Quantity Menge	Weight Gewicht	Part Name Bezeichnung	Description Denominación	Denominazione Название	Název dílu
0	4-438772	1	1,080	CLAMP KLEMME	PINCE SUJETADOR	STAFFA FISSAGGIO ЗАЖИМ	SVĚRKA
1	4-424813	1	0,010	REST ARMSTUETZE	PATIN APOYO	BANDELLA ОПОРА	OPĚRKA
2	4-438770	1	0,120	BOLT SCHRAUBE	VIS TORNILLO	VITE БОЛТ	ŠROUB
3	4-441321	1	0,820	YOKE BUEGEL	ETRIER ESTRIBO	FLANGIA ХОМУТ	TŘMEN

570

PROTECTIVE FRAME
SCHURZRAHMEN
CADRE DE PROTECTION

MARCO DE PROTECCION
TELAIO PROTEZIONE
PAMA
RÁM OCHRANNÝ

ASC 150

105430

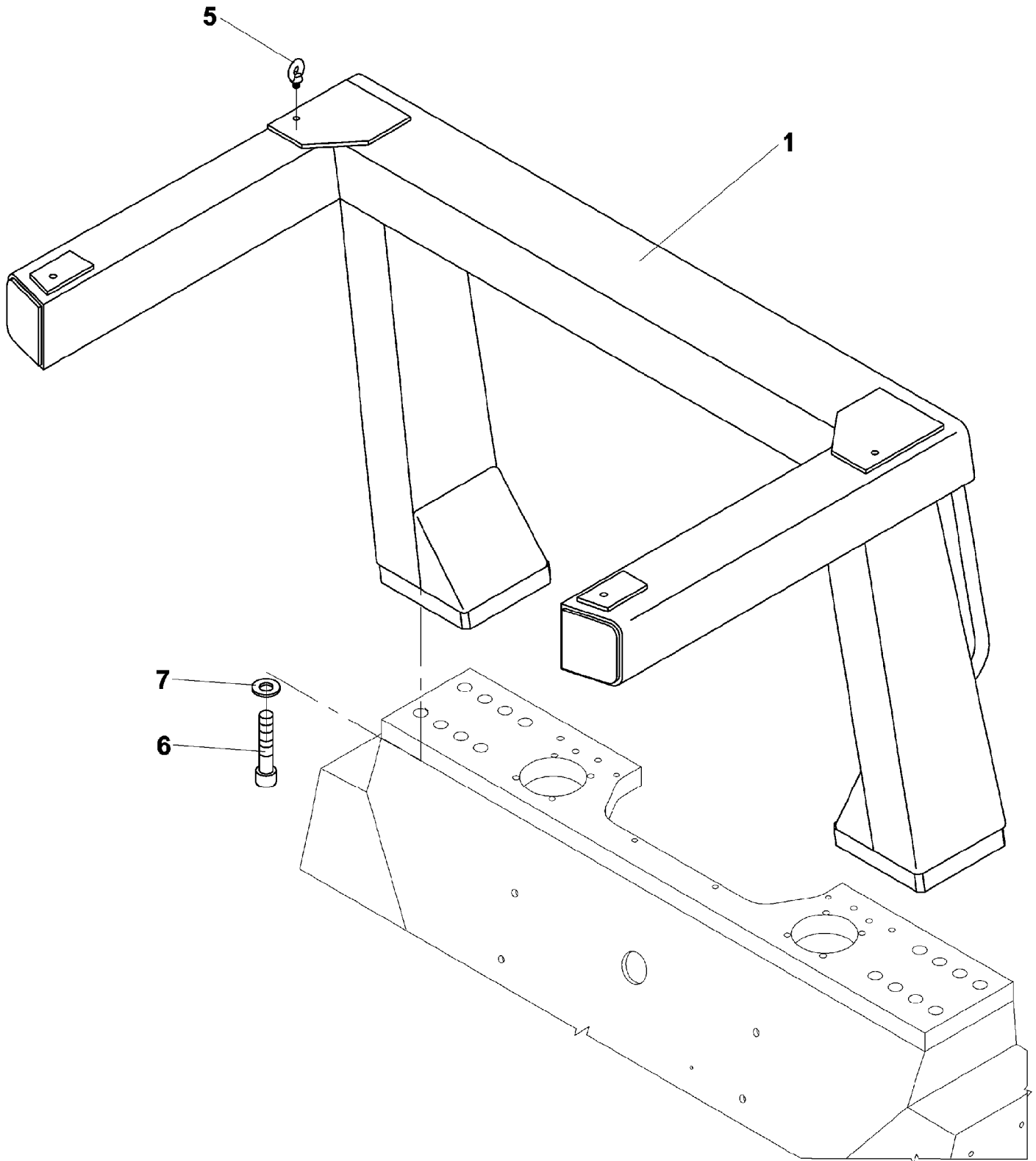

Group
Baugruppe

Spare Parts List 570 PROTECTIVE FRAME

Pos	Part Number Artikel	Quantity Menge	Weight Gewicht	Part Name Bezeichnung	Description Denominación	Denominazione Название	Name of Part Název dílu
0	4-105430	1	242,000	PROTECTIVE FRAME SCHUJRZRAHMEN	CADRE DE PROTECTION MARCO DE PROTECCION	TELAIO PROTEZIONE РАМА ПРЕДОХРАНИТЕЛЬ	RAM OCHRANNÝ
1	4-105405	1	230,000	FRAME RAHMEN	CADRE BASTIDOR	TELAIO РАМА	РÁМ
5	4-3136900120	2	0,100	EYE BOLT HANGESCHRAUBE	VIS PENDANT TORNILLO DE SUSPENS.	OCCHIELLO БОЛТ ПОДВЕСНОЙ	ŠROUB ZÁVĚSNÝ
6	4-3114324080	16	2,000	BOLT SCHRAUBE	VIS TORNILLO	VITE БОЛТ	ŠROUB
7	4-3900017240	16	0,027	SPRING WASHER FEDERRING	RONDELLE GROWER ARANDELA ELASTICA	RONDELLA ELASTICA ПРУЖИННАЯ ШАЙБА	PODLOŽKA PRUŽNÁ

585

RUNBOARD
FUSSRASTE
MARCHEPIED

ESCALON
POGGIAPIEDI
ПОДСТАВКА
STUPAČKA

ASC 150

210037

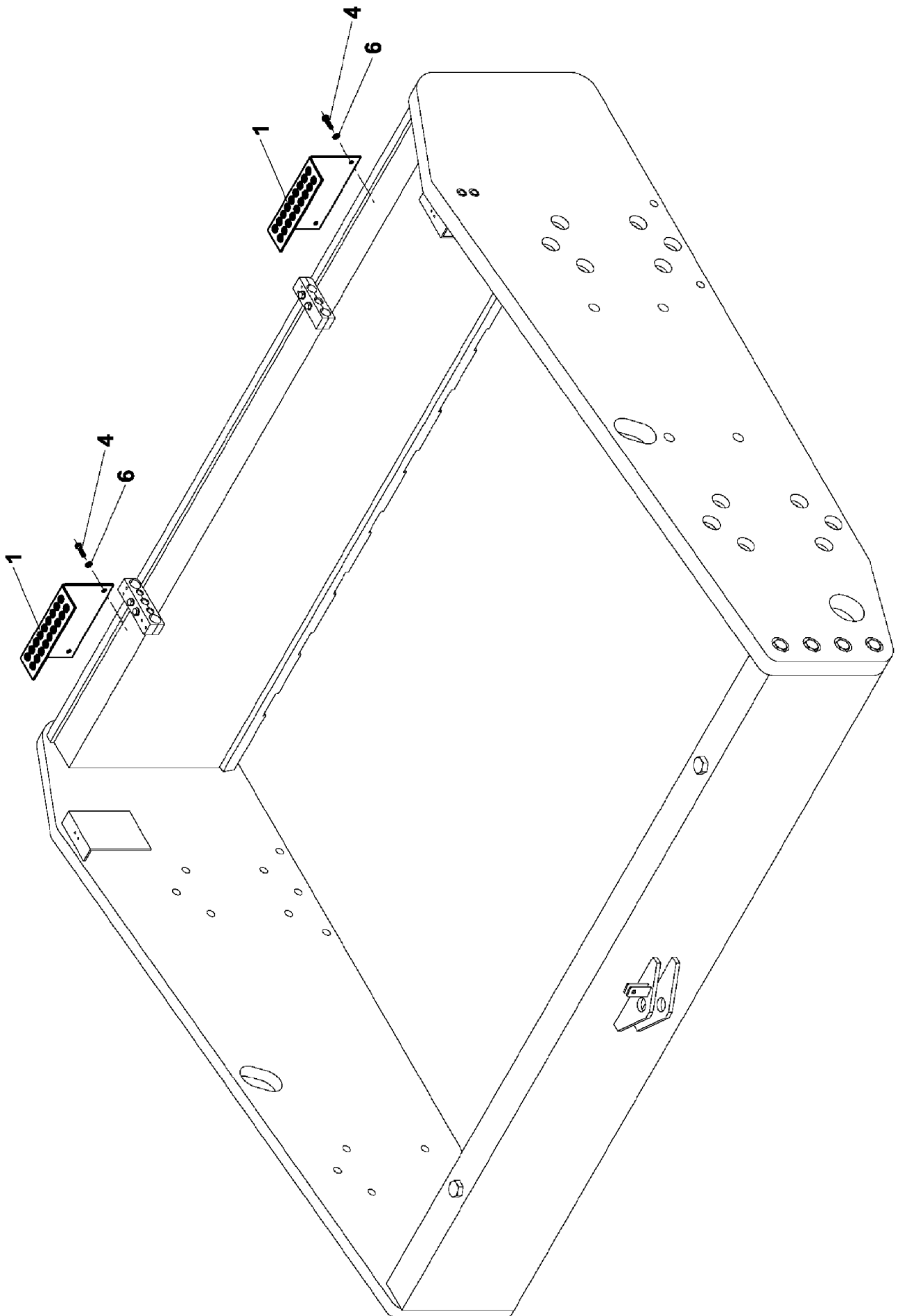

Spare Parts List

585 RUNBOARD

Group
Baugruppe

Pos	Part Number Artikel	Quantity Menge	Weight Gewicht	Part Name Bezeichnung	Description Denominación	Denominazione Название	Název dílu
0	4-210037	1	3,700	RUNBOARD FUSSRASTE	MARCHEPIED ESCALON	ROGGIARIEDI ПОДСТАВКА	STUPAČKA
1	4-322828	1	3,600	PEDAL PEDAL	PEDALE PEDAL	PEDALE ПЕДАЛЬ	ŠLAPKA
4	4-3002512025	2	0,035	BOLT SCHRAUBE	VIS TORNILLO	VITE БОЛТ	ŠROUB
6	4-3900017120	2	0,003	WASHER UNTERLEGSCHEIBE	RONDELLE ARANDELA	RONDELLA ШАЙБА	PODLOŽKA

591

FAN COVER
VENTILATORHAUBE
COUVERCLE VENTILAT

CUBIERTA VENTILADOR
PROTEZIONE VENTILAT.
КОЖУХ ВЕНТИЛЯТОРА
KRYT VENTILÁTORU

ASC 150

211035

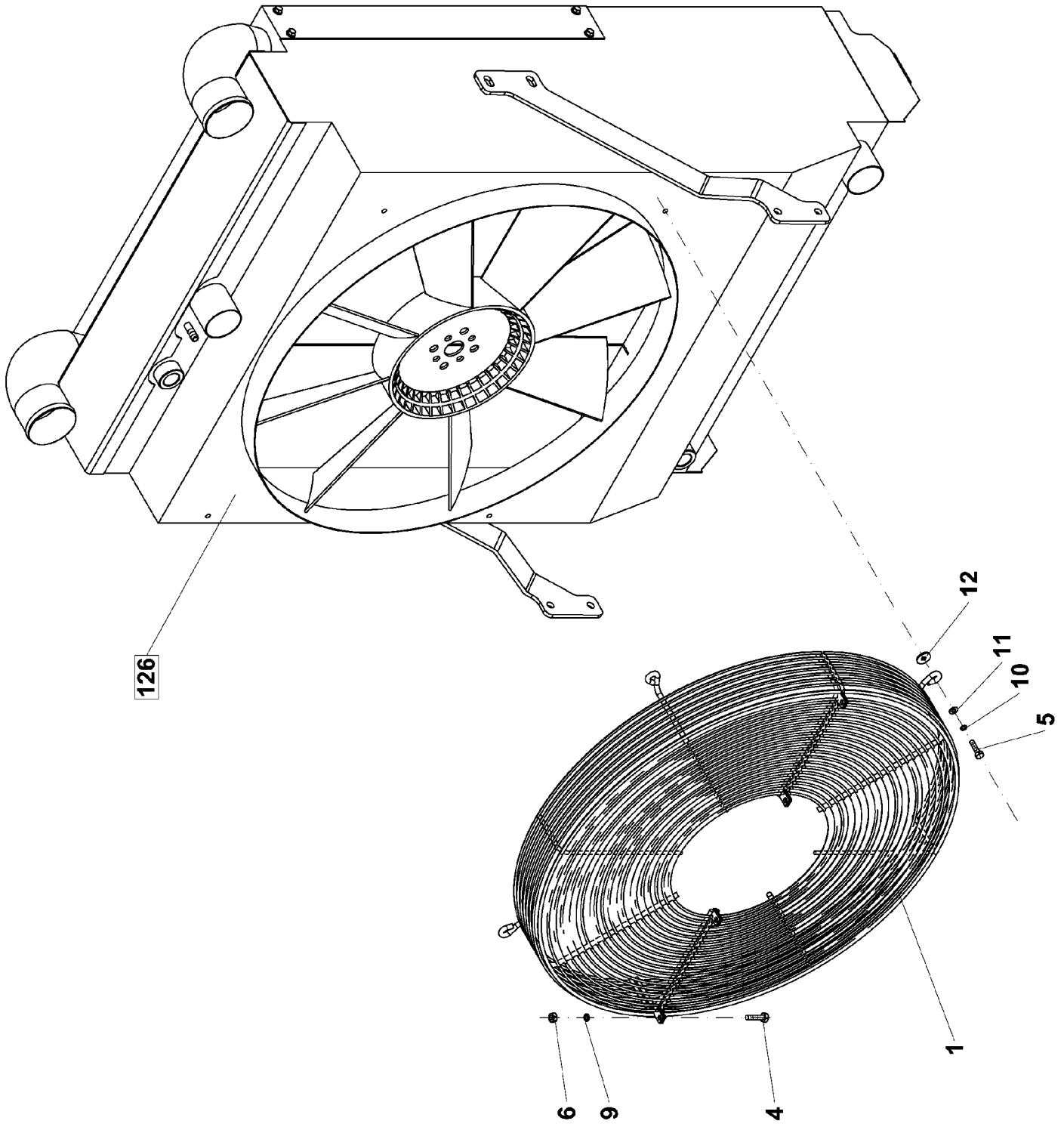

Group
Baugruppe

Spare Parts List

591 FAN COVER

Pos	Part Number Artikel	Quantity Menge	Weight Gewicht	Part Name Bezeichnung	Description Denominación	Denominazione Название	Název dílu
0	4-211035	1	6,500	FAN COVER VENTILATORHAUBE	COUVERCLE VENTILAT CUBIERTA VENTILADOR	PROTEZIONE VENTILAT. КОЖУХ ВЕНТИЛЯТОРА	KRYT VENTILÁTORU
1	4-5325190026	1	4,000	FAN COVER VENTILATORHAUBE	COUVERCLE VENTILAT CUBIERTA VENTILADOR	PROTEZIONE VENTILAT. КОЖУХ ВЕНТИЛЯТОРА	KRYT VENTILÁTORU
4	4-3002506016	4	0,005	BOLT SCHRAUBE	VIS TORNILLO	VITE БОЛТ	ŠROUB
5	4-3002508030	4	0,016	BOLT SCHRAUBE	VIS TORNILLO	VITE БОЛТ	ŠROUB
6	4-3048500060	4	0,002	NUT MUTTER	ECROU TUERCA	DADO ГАЙКА	MATICE
9	4-3900017060	4	0,010	SPRING WASHER FEDERRING	RONDELLE GROWER ARANDELA ELASTICA	RONDELLA ELASTICA ПРУЖИННАЯ ШАЙБА	PODLOŽKA PRUŽNÁ
10	4-3900017080	4	0,010	SPRING WASHER FEDERRING	RONDELLE GROWER ARANDELA ELASTICA	RONDELLA ELASTICA ПРУЖИННАЯ ШАЙБА	PODLOŽKA PRUŽNÁ
11	4-3172700090	4	0,013	WASHER FOR WOOD SCHEIBE	RONDELLE LE BOIS ARANDELA PARA MADERA	RONDELLA ШАЙБА	PODLOŽKA DO DŘEVA
12	4-3172900090	7	0,005	WASHER FOR WOOD SCHEIBE	RONDELLE LE BOIS ARANDELA PARA MADERA	RONDELLA ШАЙБА	PODLOŽKA DO DŘEVA

596

COVER
DECKEL
COUVERCLE

CUBIERTA
COPERCHIO
KOЖYX
KRYT

ASC 150

211037

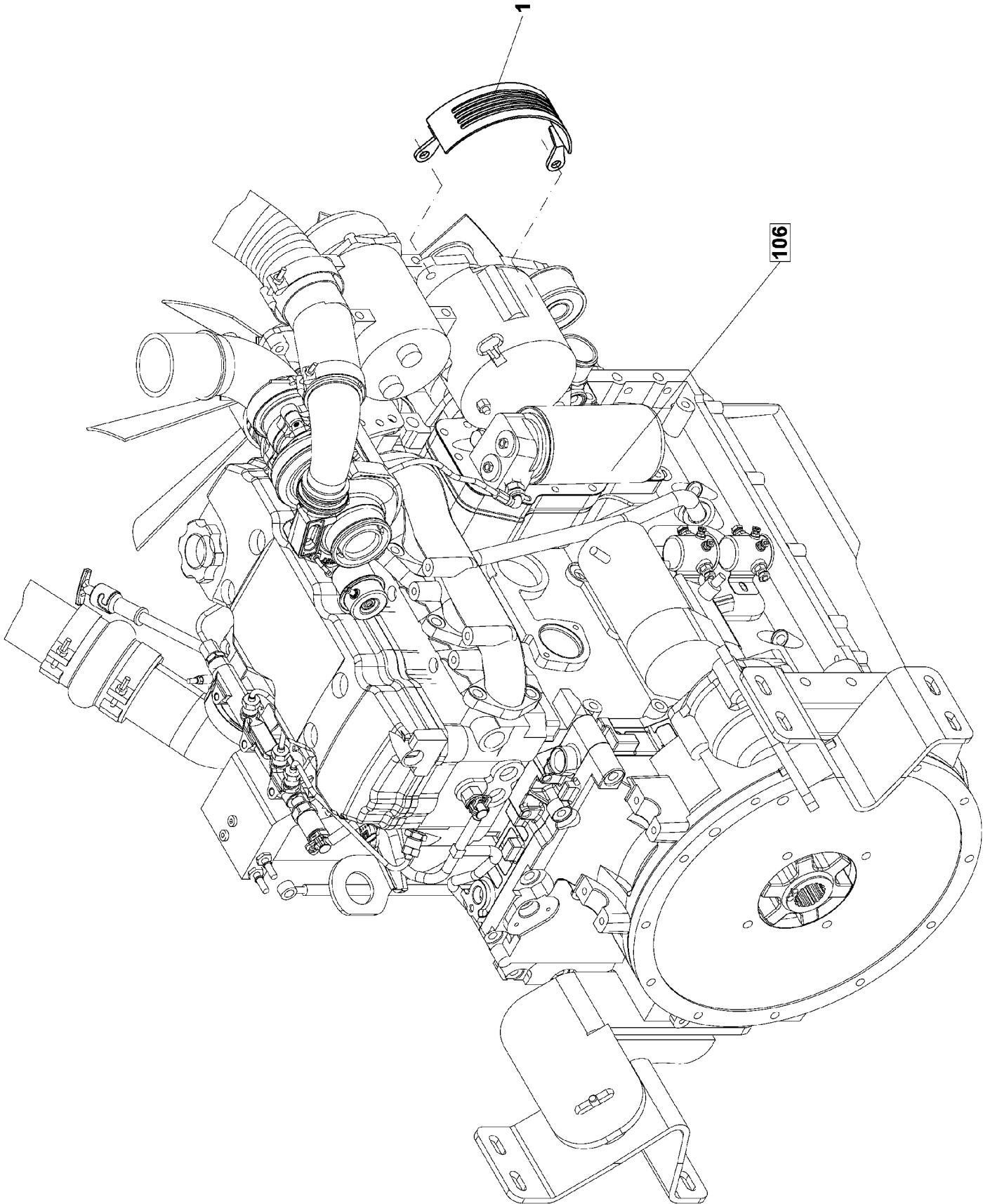

Spare Parts List

596 COVER

Group
Baugruppe

Pos	Part Number Artikel	Quantity Menge	Weight Gewicht	Part Name Bezeichnung	Description Denominación	Denominazione Название	Název dílu
0	4-211037	1	0,220	COVER DECKEL	COUVERGLE CUBIERTA	COPERGHIO КОЖУХ	KRYT
1	4-324507	1	0,150	ORIFICE PLATE BLENDE	ECRAN DIAFRAGMA	PIASTRA ЩИТОК	CLONA

597

COVER
DECKEL
COUVERCLE

CUBIERTA
COPERCHIO
КОЖУХ
KRYT

ASC 150

211067

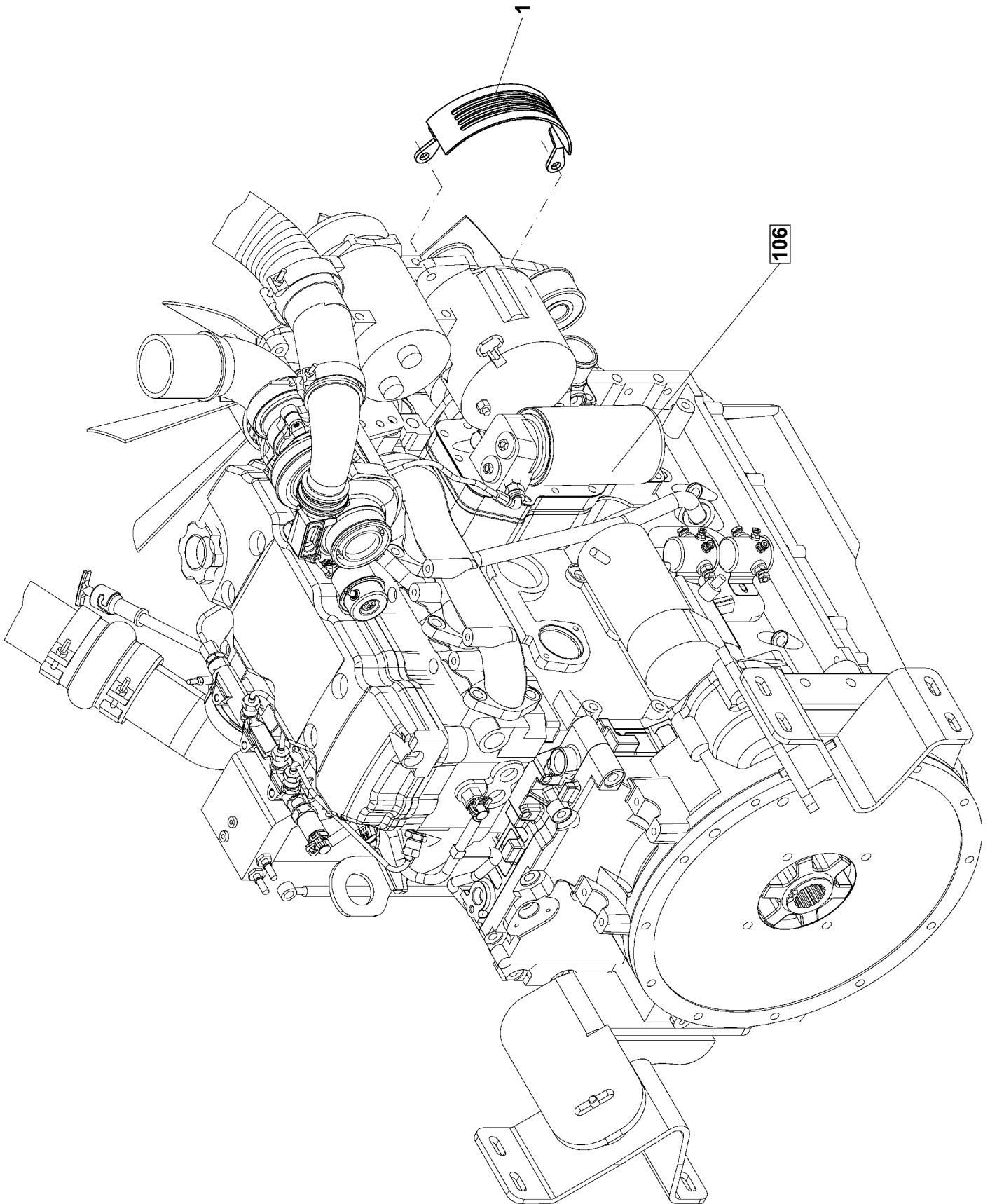

Spare Parts List

597 COVER

Group
Baugruppe

Pos	Part Number Artikel	Quantity Menge	Weight Gewicht	Part Name Bezeichnung	Description Denominación	Denominazione Название	Název dílu
0	4-211067	1	0,250	COVER DECKEL	COUVERCLE CUBIERTA	COPERGHIO КОЖУХ	KRYT
1	4-324542	1	0,200	ORIFICE PLATE BLENDE	ECRAN DIAFRAGMA	PIASTRA ЩИТОК	CLONA

Group
Baugruppe

Spare Parts List

600 WATER HEATING

Pos	Part Number Artikel	Quantity Menge	Weight Gewicht	Part Name Bezeichnung	Description Denominacion	Denominazione Название	Název dílu
0	4-107656	1	12,500	WATER HEATING HEIZUNG	CHAUFFAGE CALEFACCION	RISCALDAMENTO CABINA ОТОПЛЕНИЕ	TOPENI TEPLOVODNI
1	4-210696	1	12,000	HEATER HEIZUNG	CHAUFFAGE CALEFACCION	RISCALDAMENTO CABINA ОТОПЛЕНИЕ	TOPENI
3	4-438710	1	0,000	HOLDER HALTER	SUPPORT SUJETADOR	SUPPORTO ДЕРЖАВКА	DRŽÁK
5	4-444047	1	0,041	ELECT INSTALLATION ELEKTROINSTALLATION	INSTALLAT ELECTRIQUE INST. ELECTRICA	IMPIANTO ELETTRICO ЭЛЕКТР. УСТАНОВКА	ELEKTROINSTALACE
7	4-437968	1	0,010	CLAMP SPANNEISEN	BRIDE SUJETADOR	FASCETTA ПРИХВАТ	UPÍNKA
8	4-320249	2	0,090	GRATE GITTER	GRILLE REJILLA	GRIGLIA РЕШЕТКА	MŘÍŽKA
19	4-612044	2	0,005	FILTER FILTER	FILTRE FILTRO	FILTRO ФИЛЬТР	FILTR
20	4-612045	1	0,140	HOSE SCHLAUCH	TUYAU MANGUERA	FLESSIBILE ШЛАНГ	HADICE
21	4-611958	2	0,035	HOSE SCHLAUCH	TUYAU MANGUERA	FLESSIBILE ШЛАНГ	HADICE
26	4-6531012638	1	0,001	SYMBOL SINNBILD	SYMBOLS SIMBOLOS	DECALCOMANIA СИМБОЛ	SYMBOL
27	4-9500000336	1	0,500	PULL ROD ZUGSTANGE	TIGE VASTAGO	TIRANTE ТЯГА	TÁHLO
28	4-9200000201	1	0,500	WATER VALVE VENTIL	SOUPAPE VALVULA	RUBINETTO ВЕНТИЛЬ	VENTIL VODNI
29	4-9200000002	4	0,000	BLOWER GEBLÄSE	SOUFFLEUR SOPLADOR	BOCCHETTA ОБДУВОЧНЫЙ АППАРАТ	OFUKOVAČ
32	4-5358050034	1	0,050	SLEEVE HUELSE	MANCHON ABRAZADORA	MANICOTTO ОБОЙМА	OBJÍMKA
33	4-5531020003	4	0,010	CLIP KLAMMER	AGRAFE GRAPA	FASCETTA СКОБА	SPONA
34	4-6150051016	1	0,005	LINK TAPE BAND	RUBAN FLEJE	BANDELLA ЛЕНТА ДЛЯ СВЯЗКИ	PÁSEK VÁZACÍ
35	4-6160100165	1	0,001	GROMMET TULLE	ISOLATEUR D'ENTREE AISLADOR TUBULAR	PROTEZIONE ПРОХОДНОЙ ИЗОЛЯТ	PRŮCHODKA
37	4-3114306030	2	0,008	BOLT SCHRAUBE	VIS TORNILLO	VITE БОЛТ	ŠROUB
38	4-3002506012	2	0,005	BOLT SCHRAUBE	VIS TORNILLO	VITE БОЛТ	ŠROUB
39	4-3002506016	2	0,005	BOLT SCHRAUBE	VIS TORNILLO	VITE БОЛТ	ŠROUB
41	4-3123802913	6	0,001	COUNTERSINK SCREN SCHRAUBE	VIS TORNILLO	VITE AUTOFILETTANTE БОЛТ С ПОТРЯЖ. ГОЛ.	ŠROUB ZÁPUSTNÝ

Group
Baugruppe

Spare Parts List

600 WATER HEATING

Pos	Part Number Artikel	Quantity Menge	Weight Gewicht	Part Name Bezeichnung	Description Denominación	Denominazione Название	Název dílu
42	4-3113104010	1	0,020	BOLT SCHRAUBE	VIS TORNILLO	VITE БОЛТ	ŠROUB
44	4-3048500060	2	0,002	NUT MUTTER	ECROU TUERCA	DADO ГАЙКА	MATICE
45	4-3140100040	1	0,001	NUT MUTTER	ECROU TUERCA	DADO ГАЙКА	MATICE
48	4-3174000061	8	0,001	SPRING WASHER FEDERRING	RONDELLE GROWER ARANDELA ELASTICA	RONDELLA ELASTICA ПРУЖИННАЯ ШАЙБА	PODLOŽKA PRUŽNÁ
50	4-3172900066	4	0,003	WASHER FOR WOOD SCHEIBE	RONDELLE LE BOIS ARANDELA PARA MADERA	RONDELLA ШАЙБА	PODLOŽKA DO DŘEVA

600-1

HEATER
HEIZUNG
CHAUFFAGE

CALEFACCION
RISCALDAMENTO CABINA
ОТОПЛЕНИЕ
ТОРЕНÍ

ASC 150

210696

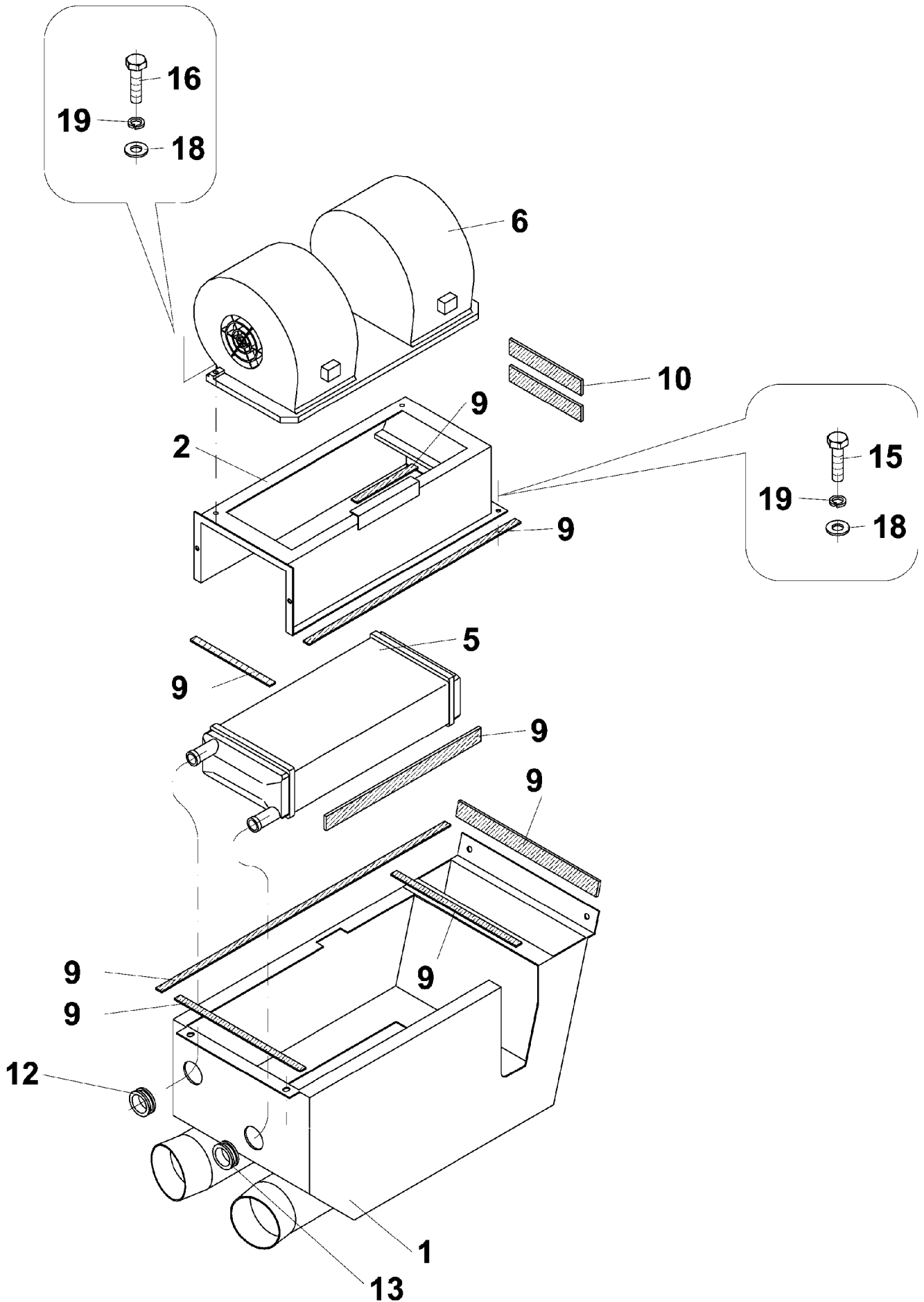

Spare Parts List

Group
Baugruppe

600-1 HEATER

Pos	Part Number Artikel	Quantity Menge	Weight Gewicht	Part Name Bezeichnung	Description Denominación	Denominazione Название	Název dílu
0	4-210696	1	12,000	HEATER HEIZUNG	CHAUFFAGE CALEFACCION	RISCALDAMENTO CABINA ОТОПЛЕНИЕ	TOPENÍ
1	4-208913	1	6,793	HEATER COVER HEIZUNGSABDECKUNG	CAPOT CUBIERTA DEL RADIAD.	SCATOLA ПЕРЕКРЫТИЕ ОТОПЛЕНИЯ	KRYT TOPENÍ
2	4-320468	1	0,000	HOLDER HALTER	SUPPORT SUJETADOR	SUPPORTO ДЕРЖАВКА	DRŽÁK
5	4-5358110047	1	1,500	EXCHANGER AUSTAUSCHER	ECHANGEUR INTERCAMBIADOR	SCAMBIATORE ОБМЕННИК	VÝMĚNÍK
6	4-5358110035	1	0,200	COOLING AIR BLOWER KUEHLGEBLAESE	VENTILATEUR VENTILADOR	VENTILATORE ВЕНТИЛЯТОР	VENTILÁTOR
9	4-690162	1	0,012	TAPE BAND	RUBAN FLEJE	BANDELLA ЛЕНТА	PÁSKA
10	4-690639	1	0,090	SELF ADH.FOAM TAPE KLEBEBAND	RUBAN EN MOLITAN BANDA DE MOLIT.AUTO.	GUARNIZIONE САМОКЛЕЮ.ЛЕНТА МОЛИТ	PÁSKA SAMOLEPÍCÍ
12	4-6160100171	1	0,006	GROMMET TULLE	ISOLATEUR D'ENTREE AISLADOR TUBULAR	PROTEZIONE ПРОХОДНОЙ ИЗОЛЯТ	PRŮCHODKA
13	4-6160100162	1	0,003	GROMMET TULLE	ISOLATEUR D'ENTREE AISLADOR TUBULAR	PROTEZIONE ПРОХОДНОЙ ИЗОЛЯТ	PRŮCHODKA
15	4-3002505020	2	0,000	BOLT SCHRAUBE	VIS TORNILLO	VITE БОЛТ	ŠROUB
16	4-3002505012	4	0,003	BOLT SCHRAUBE	VIS TORNILLO	VITE БОЛТ	ŠROUB
18	4-3172900055	6	0,002	WASHER FOR WOOD SCHEIBE	RONDELLE LE BOIS ARANDELA PARA MADERA	RONDELLA ШАЙБА	PODLOŽKA DO DŘEVA
19	4-3174000051	6	0,001	SPRING WASHER FEDERRING	RONDELLE GROWER ARANDELA ELASTICA	RONDELLA ELASTICA ПРУЖИННАЯ ШАЙБА	PODLOŽKA PRUŽNÁ

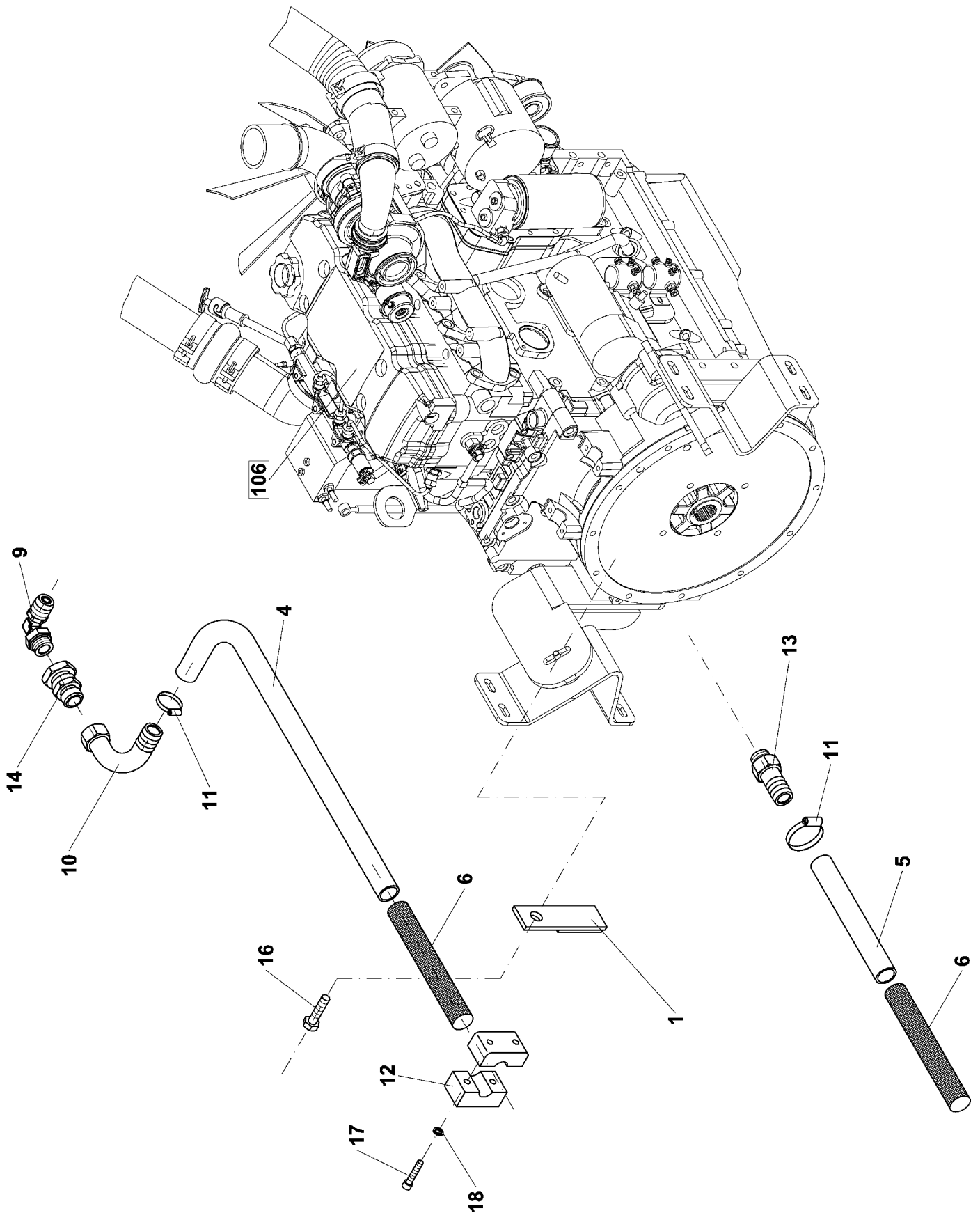

Group
Baugruppe

Spare Parts List

606 HEATER CONNECTION

Pos	Part Number Artikel	Quantity Menge	Weight Gewicht	Part Name Bezeichnung	Description Denominación	Denominazione Название	Název dílu
0	4-211017	1	2,750	HEATER CONNECTION HEIZUNGSANSCHLUSS	ATACHMENT CHAUFFAGE UNION DE LA CALEFAC.	TUBAZIONI RISCALDAT. СОЕДИНАНИЕ ОТОПЛЕНИЯ	PŘÍPOJENÍ TOPENÍ
1	4-438005	1	0,170	HOLDER HALTER	SUPPORT SUJETADOR	SUPPORTO ДЕРЖАВКА	DRŽÁK
4	4-614001	1	0,700	HOSE SCHLAUCH	TUYAU MANGUERA	FLESSIBILE ШЛАГ	HADICE
5	4-614002	1	0,600	HOSE SCHLAUCH	TUYAU MANGUERA	FLESSIBILE ШЛАГ	HADICE
6	4-5160580030	2	0,400	PROTECTION COVER SCHUTZEINLAGE	RUBAN A JANTES JUNTA	PROTEZIONE ПРОКЛАДКА ЗАЩИТНЯ	VLOŽKA OCHRANNÁ
9	4-5160650156	1	0,026	ELBOW KNIESTUECK	COUDE CODO	MANICOTTO КОЛЕНО	KOLENO
10	4-5160650101	1	0,500	TERMINAL ENDSTUECK	MANCHON DE FERMETURE TERMINAL	TERMINAL НАКОНЕЧНИК	KONCOVKA
11	4-5531020003	2	0,010	CLIP KLAMMER	AGRAFE GRAPA	FASCETTA СКОБА	SPONA
12	4-5358050034	1	0,050	SLEEVE HUELSE	MANCHON ABRAZADORA	MANICOTTO ОБОЙМА	ОБЈИМКА
13	4-5160571476	1	0,100	TERMINAL ENDSTUECK	MANCHON DE FERMETURE TERMINAL	TERMINAL НАКОНЕЧНИК	KONCOVKA
14	4-5160670095	1	0,000	REDUCING PIECE REDUZIERSTUECK	REDUCTION REDUCCION	RIDUZIONE РЕДУКЦИЯ	REDUKCE
16	4-3002512040	1	0,045	BOLT SCHRAUBE	VIS TORNILLO	VITE БОЛТ	ŠROUB
17	4-3114306030	2	0,008	BOLT SCHRAUBE	VIS TORNILLO	VITE БОЛТ	ŠROUB
18	4-3174000061	2	0,001	SPRING WASHER FEDERRING	RONDELLE GROWER ARANDELA ELASTICA	RONDELLA ELASTICA ПРУЖИННАЯ ШАЙБА	PODLOŽKA PRUŽNÁ

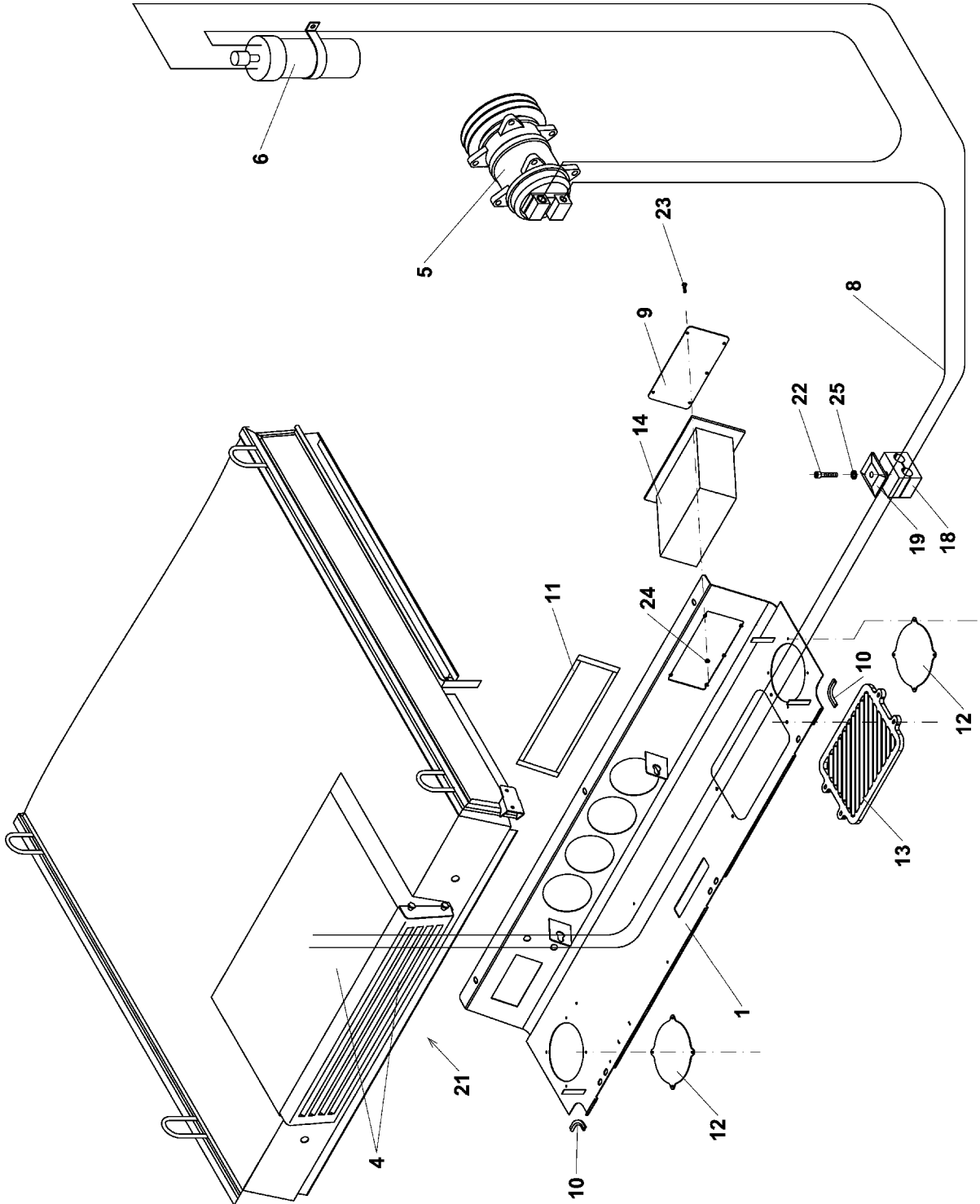

Group
Baugruppe

Spare Parts List 618 CONDITIONING

Pos	Part Number Artikel	Quantity Menge	Weight Gewicht	Part Name Bezeichnung	Description Denominacion	Denominazione Название	Název dílu
0	4-613801	1	0,600	CONDITIONING KLIMATISIERUNG	CLIMATISATION CLIMATIZACION	CONDIZIONATORE КОНДИЦИОНЕРОВАН.ВОЗД	KLIMATIZACE
1	4-211298	1	4,300	COVER DECKEL	COUVERCLE CUBIERTA	COPERCHIO КОЖУХ	KRYT
4	4-9200020001	1	50,000	CONDITIONING KLIMATISIERUNG	CLIMATISATION CLIMATIZACION	CONDIZIONATORE КОНДИЦИОНЕРОВАН.ВОЗД	KLIMATIZACE
5	4-9200020008	1	50,000	CONDITIONING KLIMATISIERUNG	CLIMATISATION CLIMATIZACION	CONDIZIONATORE КОНДИЦИОНЕРОВАН.ВОЗД	KLIMATIZACE
6	4-9200020009	1	50,000	CONDITIONING KLIMATISIERUNG	CLIMATISATION CLIMATIZACION	CONDIZIONATORE КОНДИЦИОНЕРОВАН.ВОЗД	KLIMATIZACE
8	4-9200020011	1	50,000	CONDITIONING KLIMATISIERUNG	CLIMATISATION CLIMATIZACION	CONDIZIONATORE КОНДИЦИОНЕРОВАН.ВОЗД	KLIMATIZACE
9	4-5358010454	1	0,100	BLINDING PIECE STOPFEN	BRIDE D AVEUGLEMENT OBTURADOR	VITE ФЛАНЕЦ	ZÁSLEPKA
10	4-690758	1	0,018	STRAP EINFASSBAND	BORDURE GUARNICION	MASTRO ТЕСЬМА	LEMOVKA
11	4-690759	1	0,095	SELF ADH.FOAM TAPE KLEBEBAND	RUBAN EN MOLITAN BANDA DE MOLIT.AUTO.	GUARNIZIONE САМОКЛЕЮ.ЛЕНТА МОЛИТ	PÁSKA SAMOLEPÍCI
12	4-444006	2	0,100	BLINDING PIECE STOPFEN	BRIDE D AVEUGLEMENT OBTURADOR	VITE ФЛАНЕЦ	ZÁSLEPKA
13	4-443992	1	0,350	FILTER HOLDER FILTERHALTER	PORTE FILTRE PORTAFILTRO	TUBAZIONE FILTRO ДЕРЖАТЕЛЬ ФИЛЬТРА	DRŽÁK FILTRU
14	4-324786	1	0,300	FRAME KLEINER RAHMEN	CADRE MARCO	TELAIO РАМКА	RÁMEČEK
18	4-5160580006	1	0,000	CLIP ROHRSCHELLE	PIECE DE FIXATION AGARRADOR	FASCETTA ЗАЖИМ	PŘÍCHYTKA
19	4-5160580009	1	0,000	CLIP ROHRSCHELLE	PIECE DE FIXATION AGARRADOR	FASCETTA ЗАЖИМ	PŘÍCHYTKA
21	4-3123204010	3	0,002	SELF-TAPPING SCREW SCHRAUBE	VIS TORNILLO	VITE AUTOBLOCCANTE БОЛТ	ŠROUB ZÁVITOŘEZNÝ
22	4-3114306040	4	0,010	BOLT SCHRAUBE	VIS TORNILLO	VITE БОЛТ	ŠROUB
23	4-3738005016	5	0,004	BOLT SCHRAUBE	VIS TORNILLO	VITE БОЛТ	ŠROUB
24	4-3149200050	5	0,001	LOCKING NUT SICHERUNGSMUTTER	ECROU DE BLOCADE TUERCA FIADORA	CONTRODADO КОИТРАЙКА	MATICE POJISTNÁ
25	4-3170200064	4	0,001	WASHER UNTERLEGSCHIEBE	RONDELE ARANDELA	RONDELLA ШАЙБА	PODLOŽKA PŘESNÁ

625

FIRE EXTINGUISHER
FEUERLOESCHGERAET
EXTINCTEUR

EXTINGUIDOR DE FUEGO
ESTINTORE
ОГНЕТУШИТЕЛЬ
PŘÍSTROJ HASÍCÍ

ASC 150

210002

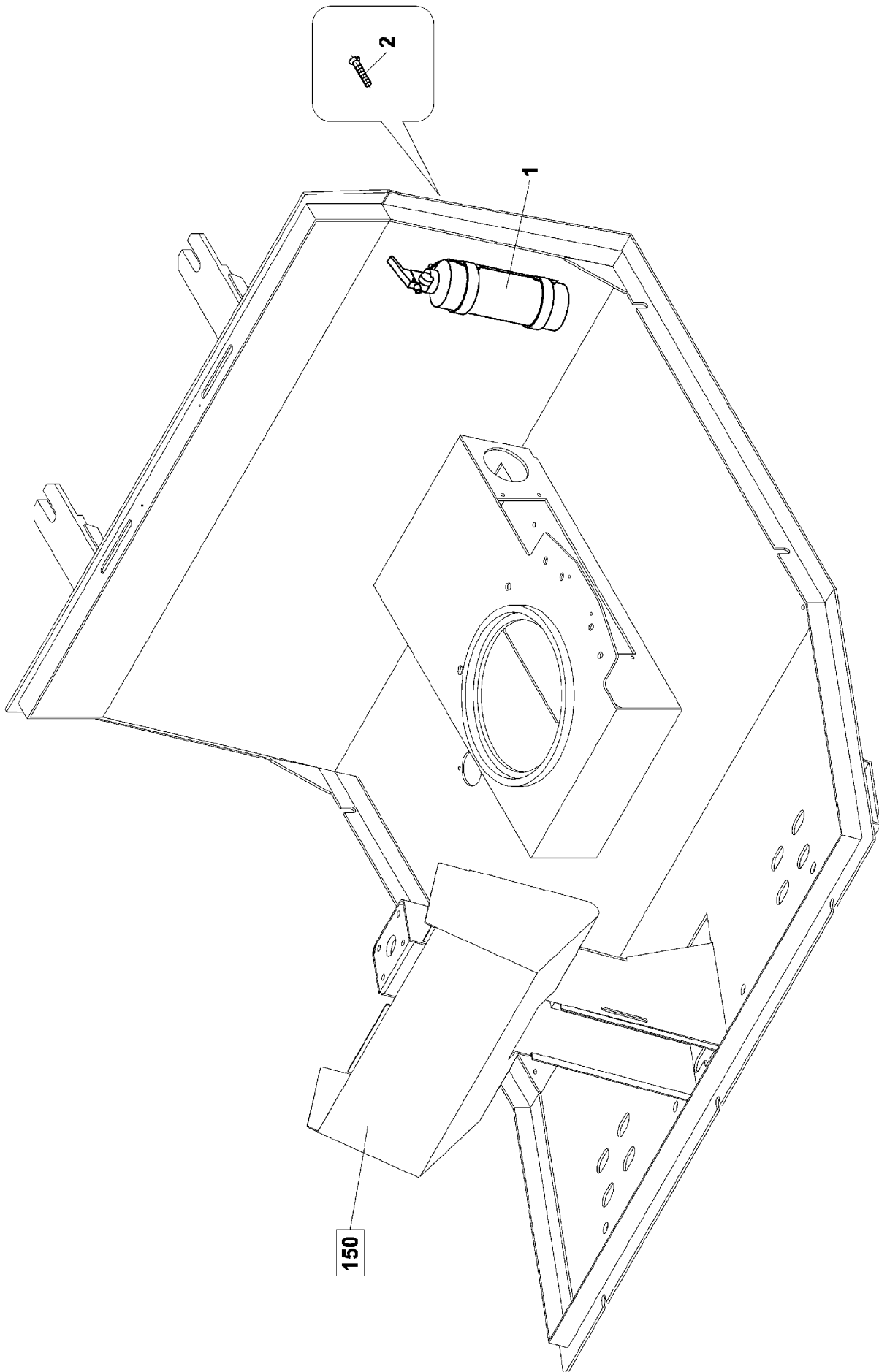

Group
Baugruppe

Spare Parts List

625 FIRE EXTINGUISHER

Pos	Part Number Artikel	Quantity Menge	Weight Gewicht	Part Name Bezeichnung	Description Denominación	Denominazione Название	Název dílu
0	4-210002	1	1,500	FIRE EXTINGUISHER FEUERLOESCHGERAET	EXTINCTEUR EXTINGUIDOR DE FUEGO	ESTINTORE ОГНЕТУШИТЕЛЬ	PŘÍSTROJ HASÍČI
1	4-5492010005	1	2,000	FIRE EXTINGUISHER FEUERLOESCHGERAET	EXTINCTEUR EXTINGUIDOR DE FUEGO	ESTINTORE ОГНЕТУШИТЕЛЬ	PŘÍSTROJ HASÍČI
2	4-3123804010	2	0,001	SELF-TAPPING SCREW SCHRAUBE	VIS TORNILLO	VITE AUTOBLOCCANTE БОЛТ	ŠROUB ZÁVITOREZNÝ

626

PAD LOCK
SCHLOSS
VERROU

CERRADURA
BLOCCAGGIO
ЗАМОК
ZÁMEK VISACÍ

ASC 150

322855

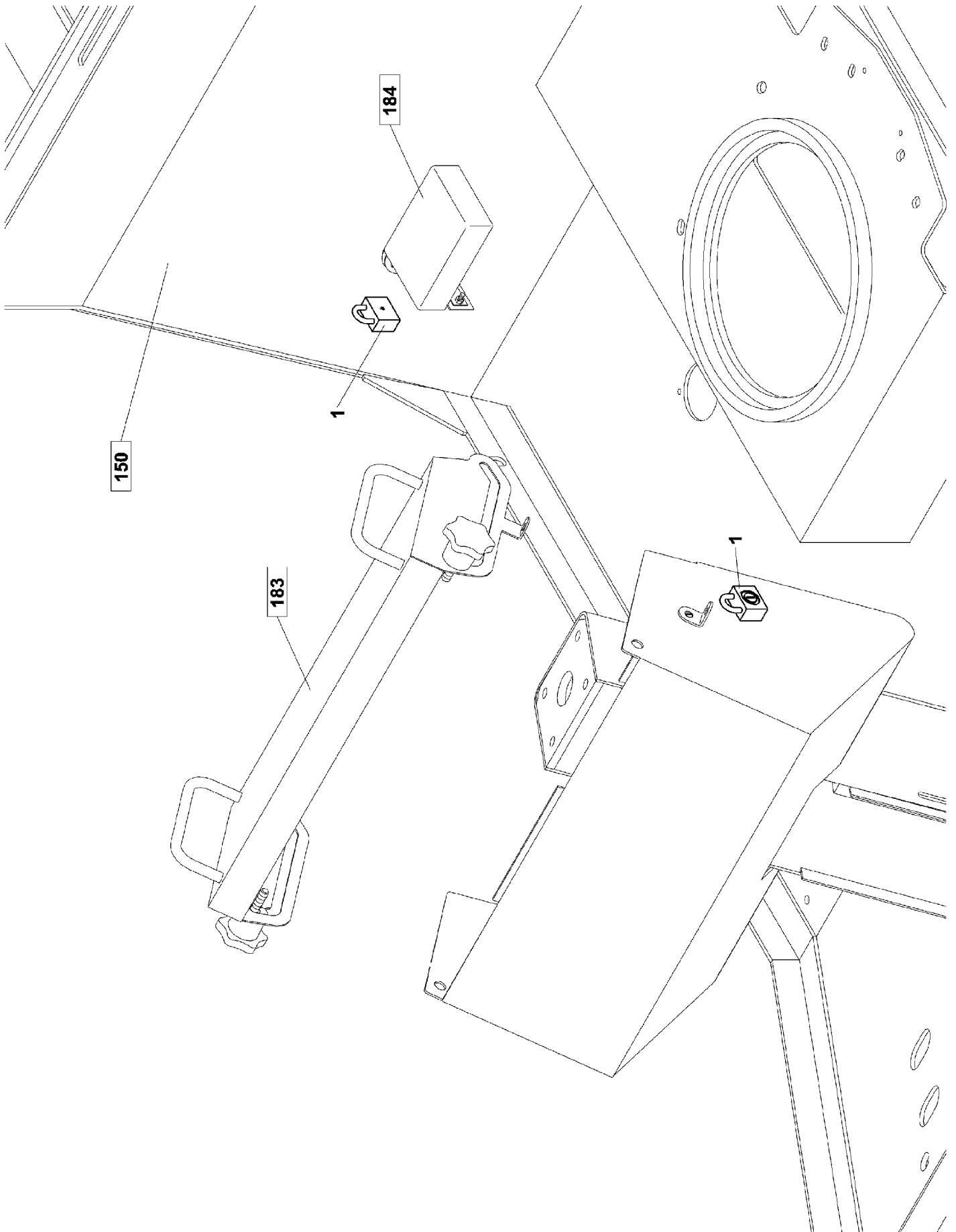

Spare Parts List

626 PAD LOCK

Group
Baugruppe

Pos	Part Number Artikel	Quantity Menge	Weight Gewicht	Part Name Bezeichnung	Description Denominación	Denominazione Название	Název dílu
0	4-322855	1	0,000	PAD LOCK SCHLOSS	VERROU CERRADURA	BLOCCAGGIO ЗАМОК	ZÁMEK VISACI
1	4-5358010328	2	0,110	PAD LOCK SCHLOSS	VERROU CERRADURA	BLOCCAGGIO ЗАМОК	ZÁMEK VISACI

635

TYRE INFLATION
REIFENFULLER
GONFLAGE DE PNEUS

INFLADOR de PNEUMATICOS
EMPIMENTO PNEU
НАПОЛНИТЕЛЬ ШИНЫ
PLNĚNÍ PNEUMATIK

ASC 150

322835

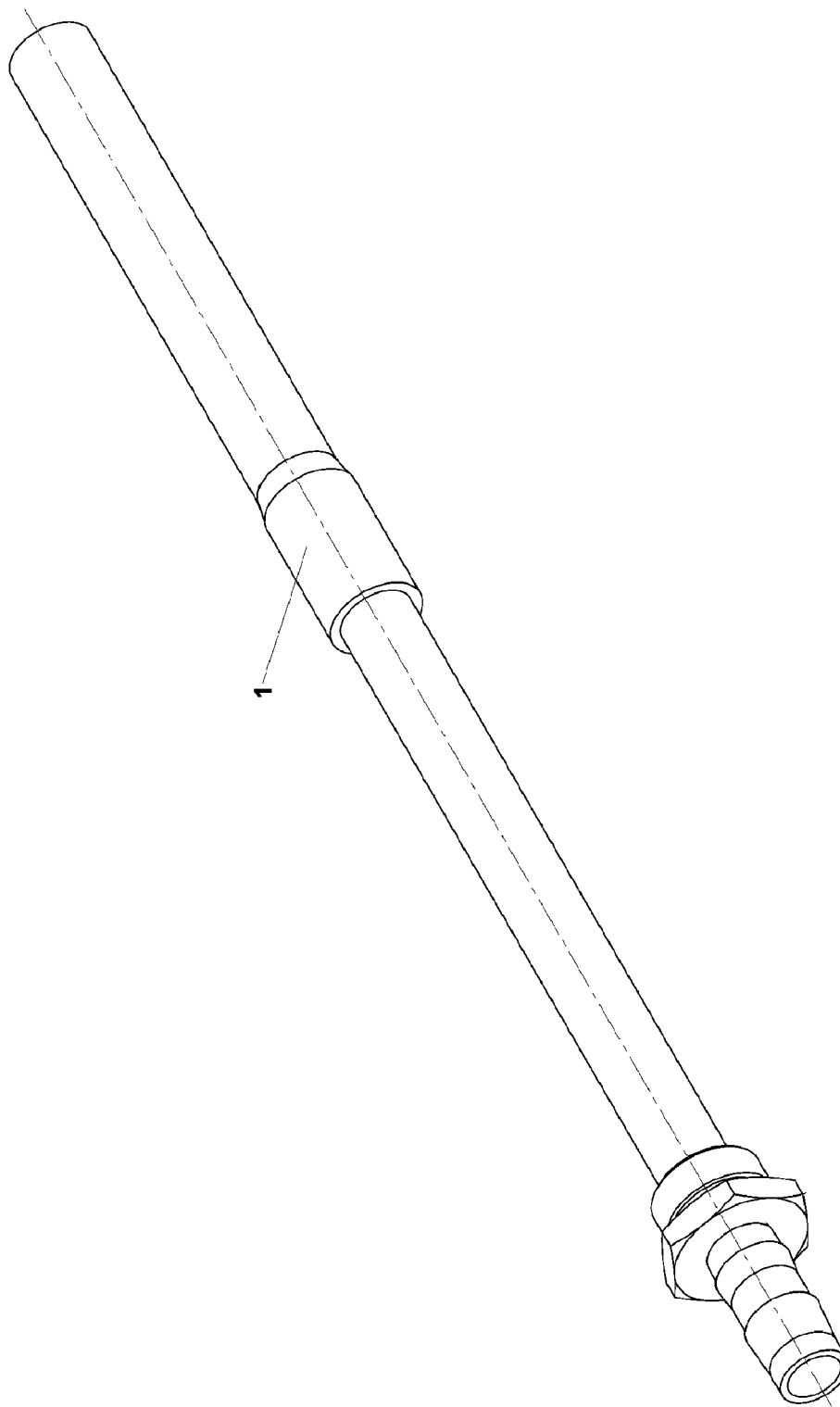

Spare Parts List

635 TYRE INFLATION

Group
Baugruppe

Pos	Part Number Artikel	Quantity Menge	Weight Gewicht	Part Name Bezeichnung	Description Denominación	Denominazione Название	Název dílu
0	4-322835	1	0,400	TYRE INFLATION REIFENFILLER	GONFLAGE DE PNEUS INFLADORdeNEUMATICOS	EMPIRMENTO PNEU НАПОЛНИТЕЛЬ ШИНЫ	PLNĚNÍ PNEUMATIK
1	4-319894	1	0,380	FILLER EINFUELLSTUTZEN	TUBULURE TUBULADURA DE CARGA	FLESSIBILE ЗАПРАВОЧ ОТВЕРСТИЕ	HRDLO PLNÍČÍ

645-1

CANOPY
DACH
TOIT

TECHUELO
TETTuccio
КРЫШКА
STŘÍŠKA

ASC 150

209582

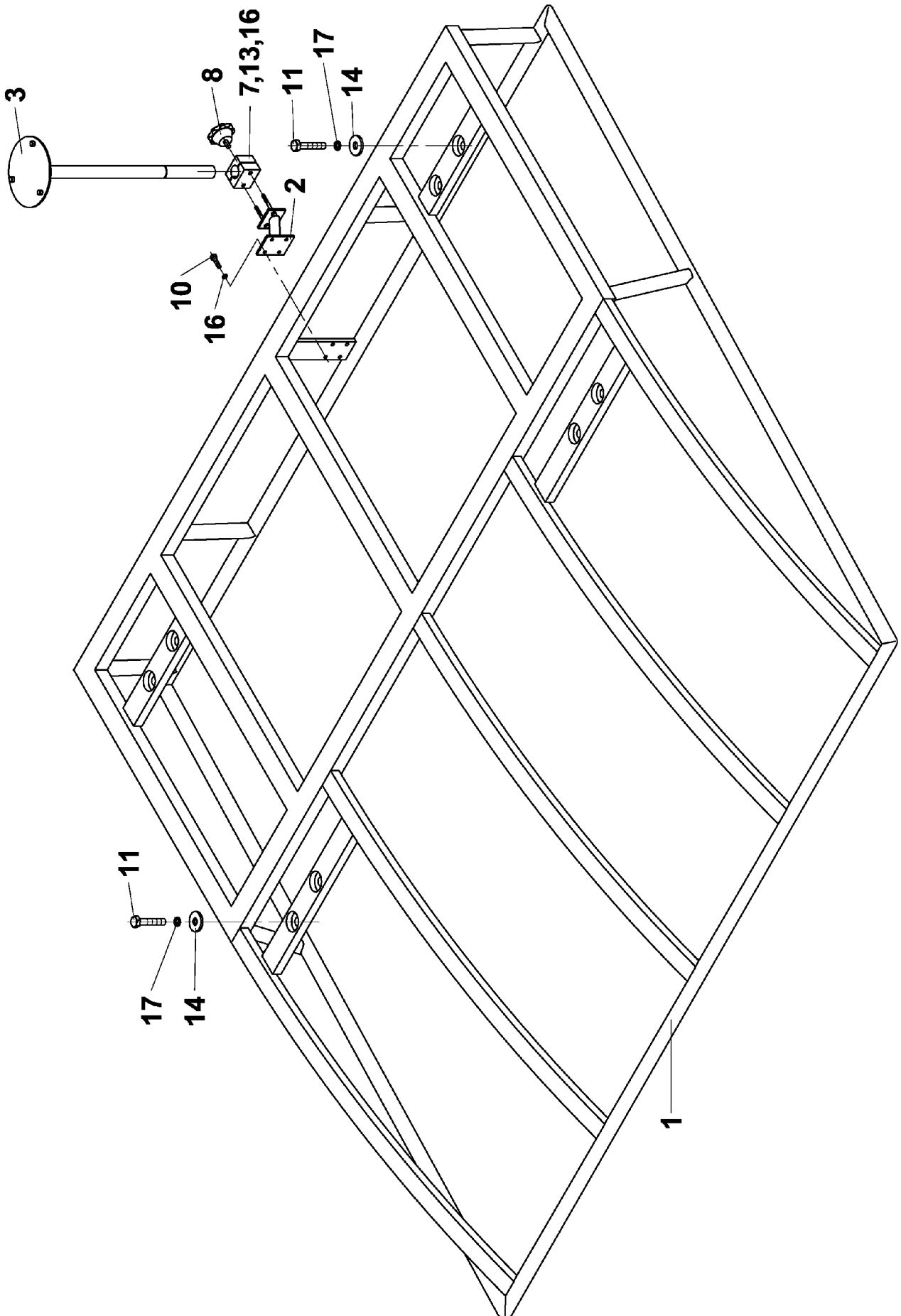

Group
Baugruppe

Spare Parts List

645-1 CANOPY

Pos	Part Number Artikel	Quantity Menge	Weight Gewicht	Part Name Bezeichnung	Description Denominación	Denominazione Название	Název dílu
0	4-209582	1	60,000	CANOPY DACH	TOIT TECHUELO	TELTUCCIO КРЫШКА	STRÍŠKA
1	4-106337	1	42,000	ROOF FRAME DACHRAHMEN	CADRE DE TOIT MARCO DEL TECHO	TELAIO РАМА КРЫШИ	RÁM STŘECHY
2	4-322178	1	0,400	BEACON HOLDER HALTER	SUPPORT SUJETADOR	SUPPORTO ДЕРЖАВКА МАЯКА	DRŽÁK MAJÁKU
3	4-322181	1	0,800	CARRIER TRAEGER	SUPPORT SOPORTE	SUPPORTO КРОНШТЕЙН	NOSIČ
7	4-5160580009	1	0,000	CLIP ROHRSCHELLE	PIECE DE FIXATION AGARRADOR	FASCETTA ЗАЖИМ	PŘÍCHYTKA
8	4-6150090303	2	0,000	HANDLE HANDGRIFF	POIGNES MANGO	MANIGLIA РУКОЯТКА	RUKOJEŤ
10	4-3002506016	4	0,005	BOLT SCHRAUBE	VIS TORNILLO	VITE БОЛТ	ŠROUB
11	4-3002512030	4	0,038	BOLT SCHRAUBE	VIS TORNILLO	VITE БОЛТ	ŠROUB
13	4-3172900066	2	0,003	WASHER FOR WOOD SCHEIBE	RONDELLE LE BOIS ARANDELA PARA MADERA	RONDELLA ШАЙБА	PODLOŽKA DO DŘEVA
14	4-3172900140	4	0,011	WASHER FOR WOOD SCHEIBE	RONDELLE LE BOIS ARANDELA PARA MADERA	RONDELLA ШАЙБА	PODLOŽKA DO DŘEVA
16	4-3174000061	6	0,001	SPRING WASHER FEDERRING	RONDELLE GROWER ARANDELA ELASTICA	RONDELLA ELASTICA ПРУЖИННАЯ ШАЙБА	PODLOŽKA PRUŽNÁ
17	4-3900017120	4	0,003	WASHER UNTERLEGSCHEIBE	RONDELLE ARANDELA	RONDELLA ШАЙБА	PODLOŽKA

645-2

CANOPY
DACH
TOIT

TECHUELO
TETTuccio
КРЫШКА
STŘÍŠKA

ASC 150

210131

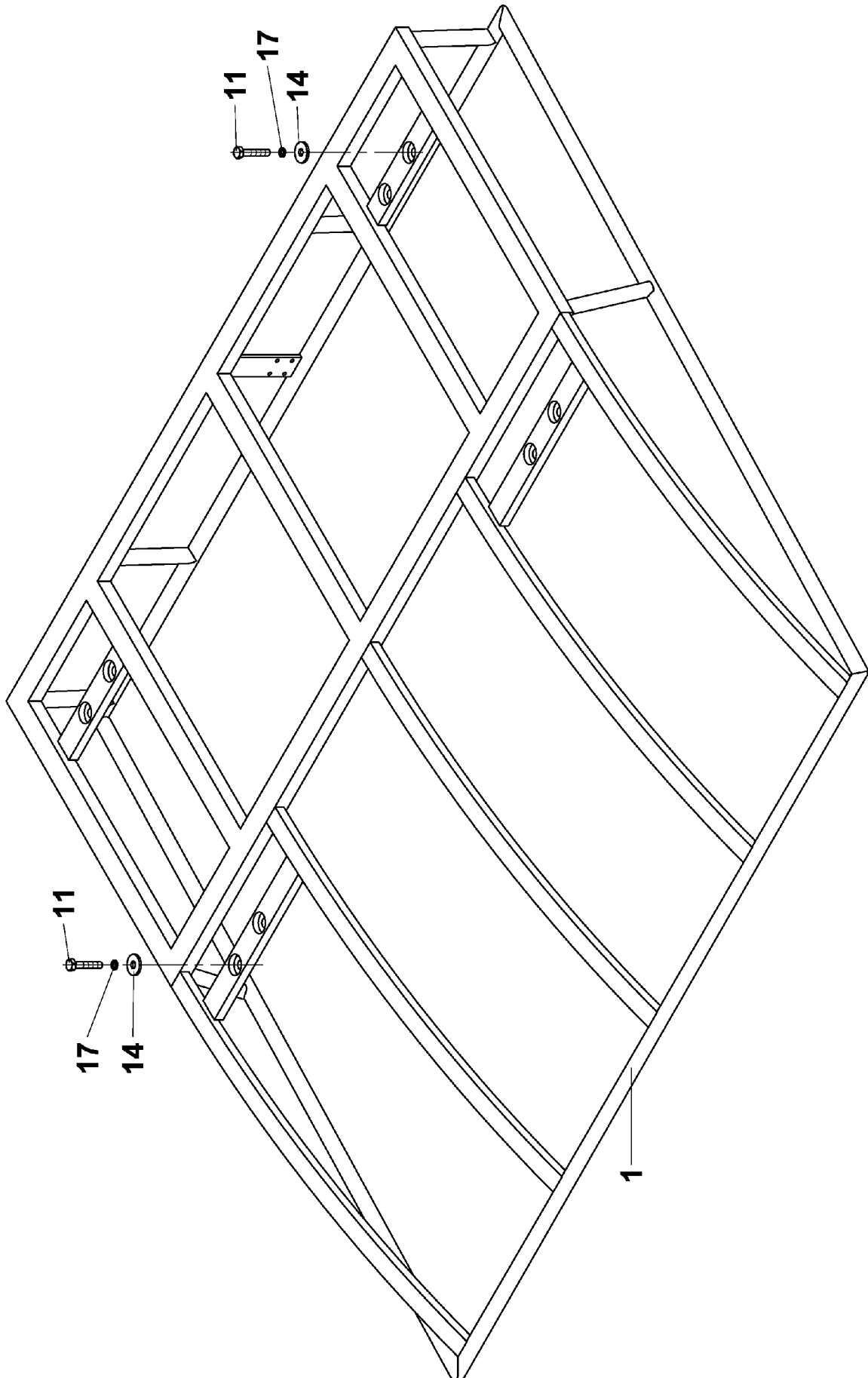

Group
Baugruppe

Spare Parts List

645-2 CANOPY

Pos	Part Number Artikel	Quantity Menge	Weight Gewicht	Part Name Bezeichnung	Description Denominación	Denominazione Название	Název dílu
0	4-210131	1	46,000	CANOPY DACH	TOIT TECHUELO	TETTuccio КРЫШКА	STRÍŠKA
1	4-106337	1	42,000	ROOF FRAME DACHRAHMEN	CADRE DE TOIT MARCO DEL TECHO	TELAIO РАМА КРЫШИ	RÁM STŘECHY
11	4-3002512030	4	0,038	BOLT SCHRAUBE	VIS TORNILLO	VITE БОЛТ	ŠROUB
14	4-3172900140	4	0,011	WASHER FOR WOOD SCHEIBE	RONDELLE LE BOIS ARANDELA PARA MADERA	RONDELLA ШАЙБА	PODLOŽKA DO DŘEVA
17	4-3900017120	4	0,003	WASHER UNTERLEGSCHIEBE	RONDELLE ARANDELA	RONDELLA ШАЙБА	PODLOŽKA

646

FOOT
STANDER
SUPPORT

PEDESTAL
SUPPORTO
ТУМБА
НОНА

ASC 150

322495

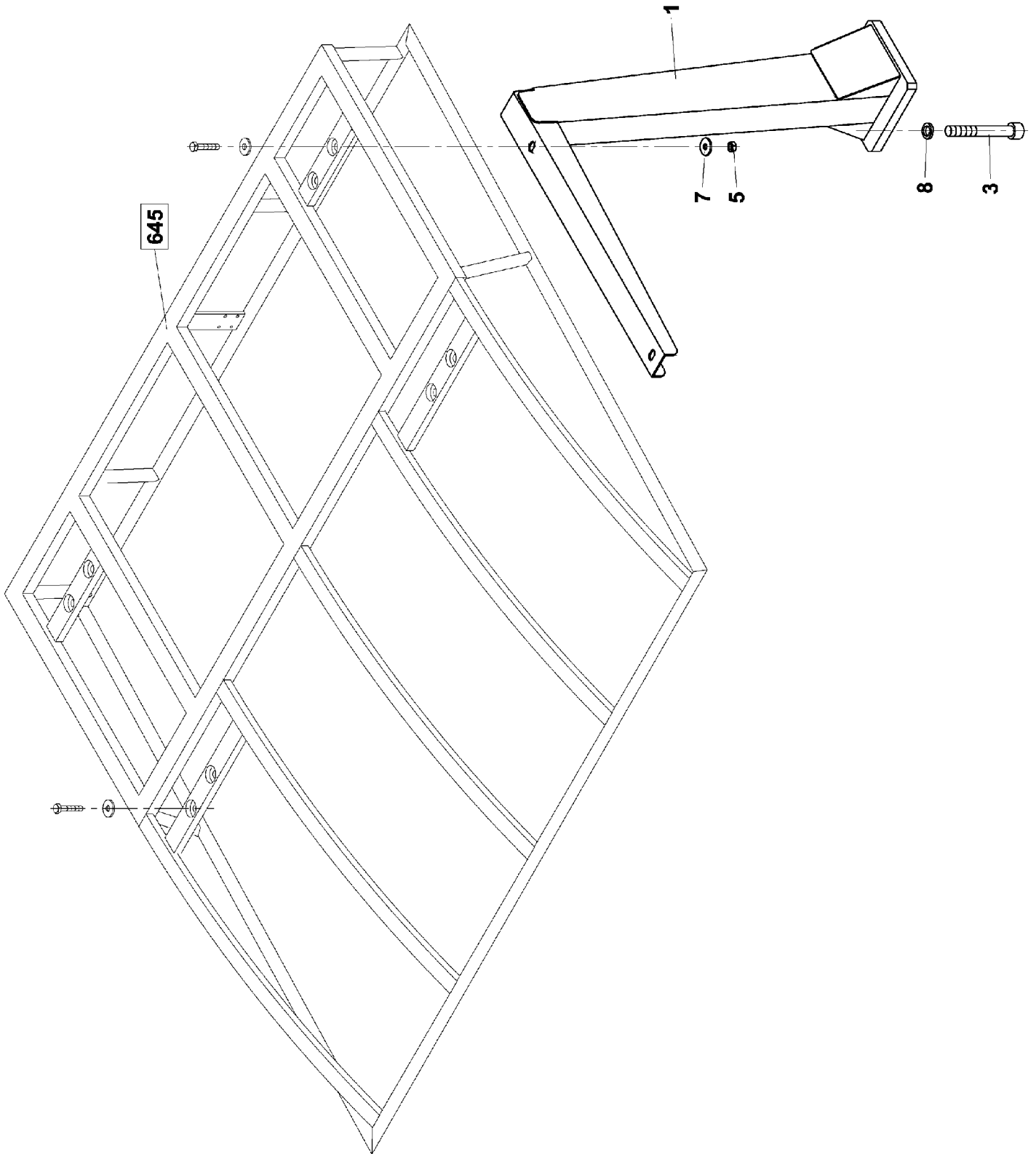

Group
Baugruppe

Spare Parts List

646 FOOT

Pos	Part Number Artikel	Quantity Menge	Weight Gewicht	Part Name Bezeichnung	Description Denominación	Denominazione Название	Název dílu
0	4-322495	1	63,500	FOOT STANDER	SUPPORT PEDESTAL	SUPPORTO ТУМБА	NOHA
1	4-106613	2	30,000	FOOT STANDER	SUPPORT PEDESTAL	SUPPORTO ТУМБА	NOHA
3	4-3114324080	8	2,000	BOLT SCHRAUBE	VIS TORNILLO	VITE БОЛТ	ŠROUB
5	4-3048500120	4	0,016	NUT MUTTER	ECROU TUERCA	DADO ГАЙКА	MATICE
7	4-3172900140	4	0,011	WASHER FOR WOOD SCHEIBE	RONDELLE LE BOIS ARANDELA PARA MADERA	RONDELLA ШАЙБА	PODLOŽKA DO DŘEVA
8	4-3900017240	8	0,027	SPRING WASHER FEDERRING	RONDELLE GROWER ARANDELA ELASTICA	RONDELLA ELASTICA ПРУЖИННАЯ ШАЙБА	PODLOŽKA PRUŽNÁ

647 1

CANOPY YELLOW
DACH GELB
TOIT JUANE

TECHUELO AMARIL
TETTuccio GIALLO
КРЫШКА ЖЁЛТАЯ
STRÍŠKA ŽLUTÁ

ASC 150

6580050052

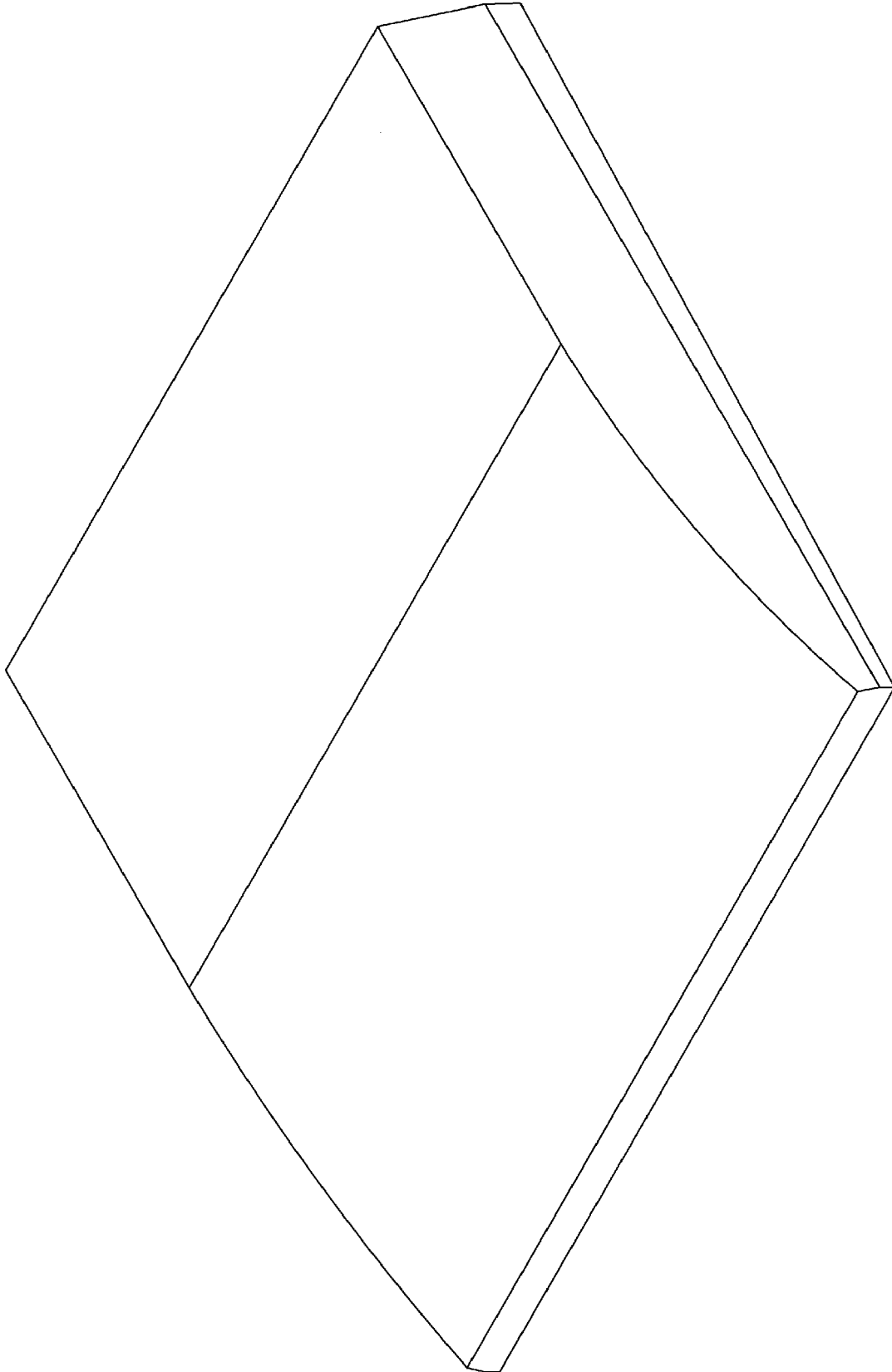

Spare Parts List

647 1 CANOPY YELLOW

Group
Baugruppe

Pos	Part Number Artikel	Quantity Menge	Weight Gewicht	Part Name Bezeichnung	Description Denominación	Denominazione Название	Název dílu
0	4-6580050052	1	4,000	CANOPY YELLOW DACH GELB	TOIT JUANE TECHUELO AMARIL	TETTuccio GIALLO КРЫШКА ЖЕЛТАЯ	STRÍŠKA ŽLUTA

647 2

CANOPY GREY
DACH GRAVER
TOIT GRIS

TECHUELO GRIS
TETTUCCIO GRIG.
КРЫШКА ЦБЕТА
STŘÍŠKA ŠEDÁ

ASC 150

6580050053

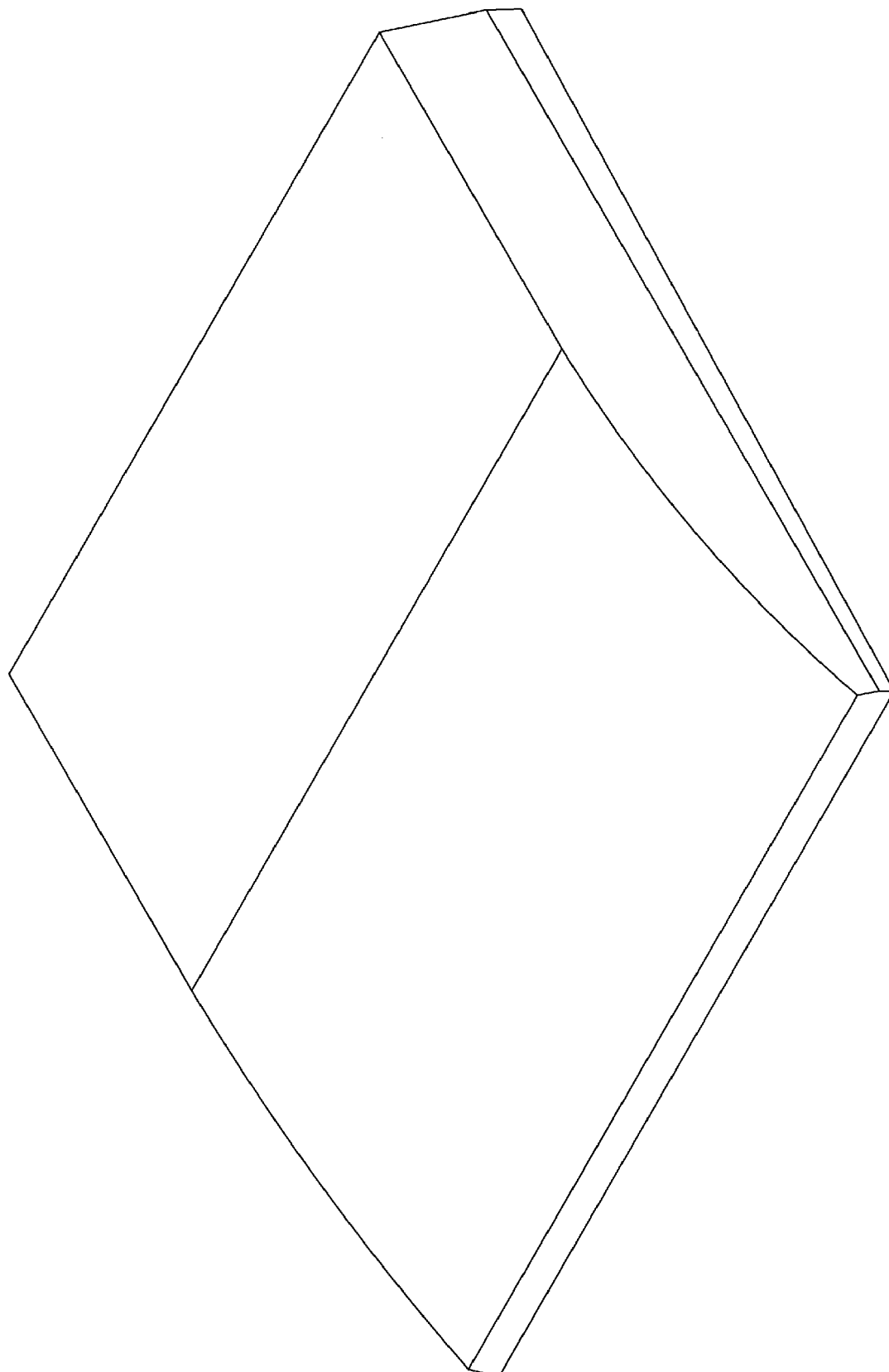

Spare Parts List

647 2 CANOPY GREY

Group
Baugruppe

Pos	Part Number Artikel	Quantity Menge	Weight Gewicht	Part Name Bezeichnung	Description Denominación	Denominazione Название	Název dílu
0	4-6580050053	1	4,000	CANOPY GREY DACH GRAVER	TOIT GRIS TECHUELO GRIS	TETTuccio GRIG. КРЫШКА ЦБЕТА	STRÍŠKA ŠEDÁ

647 3

CANOPY BLACK
DACH SCHWARZ
TOIT NOIR

TECHUELO NEGRO
TETTuccio NERO
КРЫШКА ЧЁРНАЯ
STŘÍŠKA ČERNÁ

ASC 150

6580050054

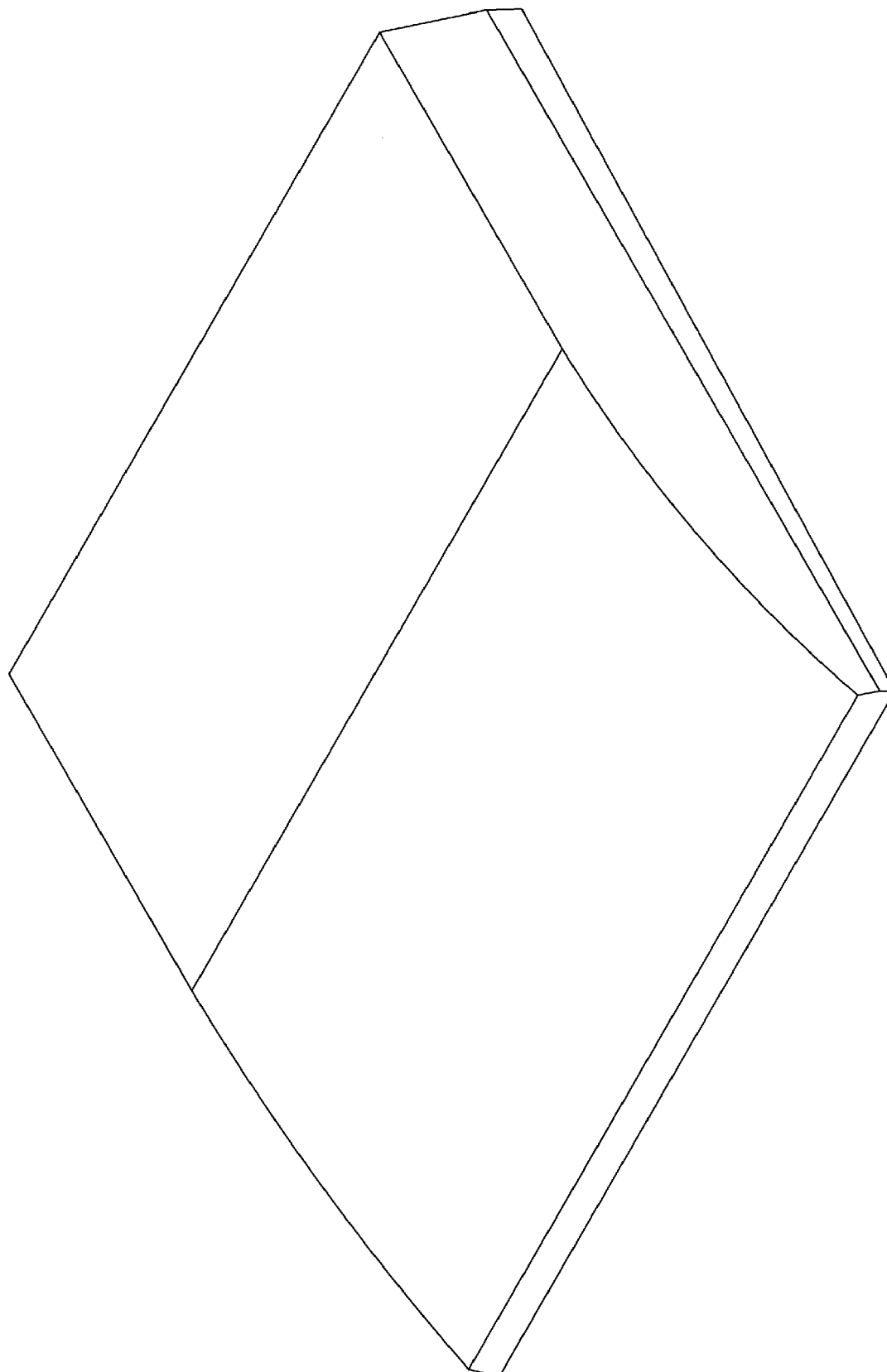

Spare Parts List

647 3 CANOPY BLACK

Group
Baugruppe

Pos	Part Number Artikel	Quantity Menge	Weight Gewicht	Part Name Bezeichnung	Description Denominación	Denominazione Название	Název dílu
0	4-6580050054	1	4,000	CANOPY BLACK DACH SCHWARZ	TOIT NOIR TECHUELO NEGRO	TETTuccio NERO КРЫШКА ЧЕРНАЯ	STRÍŠKA ČERNA

650

CANOPY
SCHUTZDACH
TOIT PROTECTION

TECHO PROTECTOR
TETTuccio
КРЫШКА
STŘÍŠKA OCHRANNÁ

ASC 150

322345

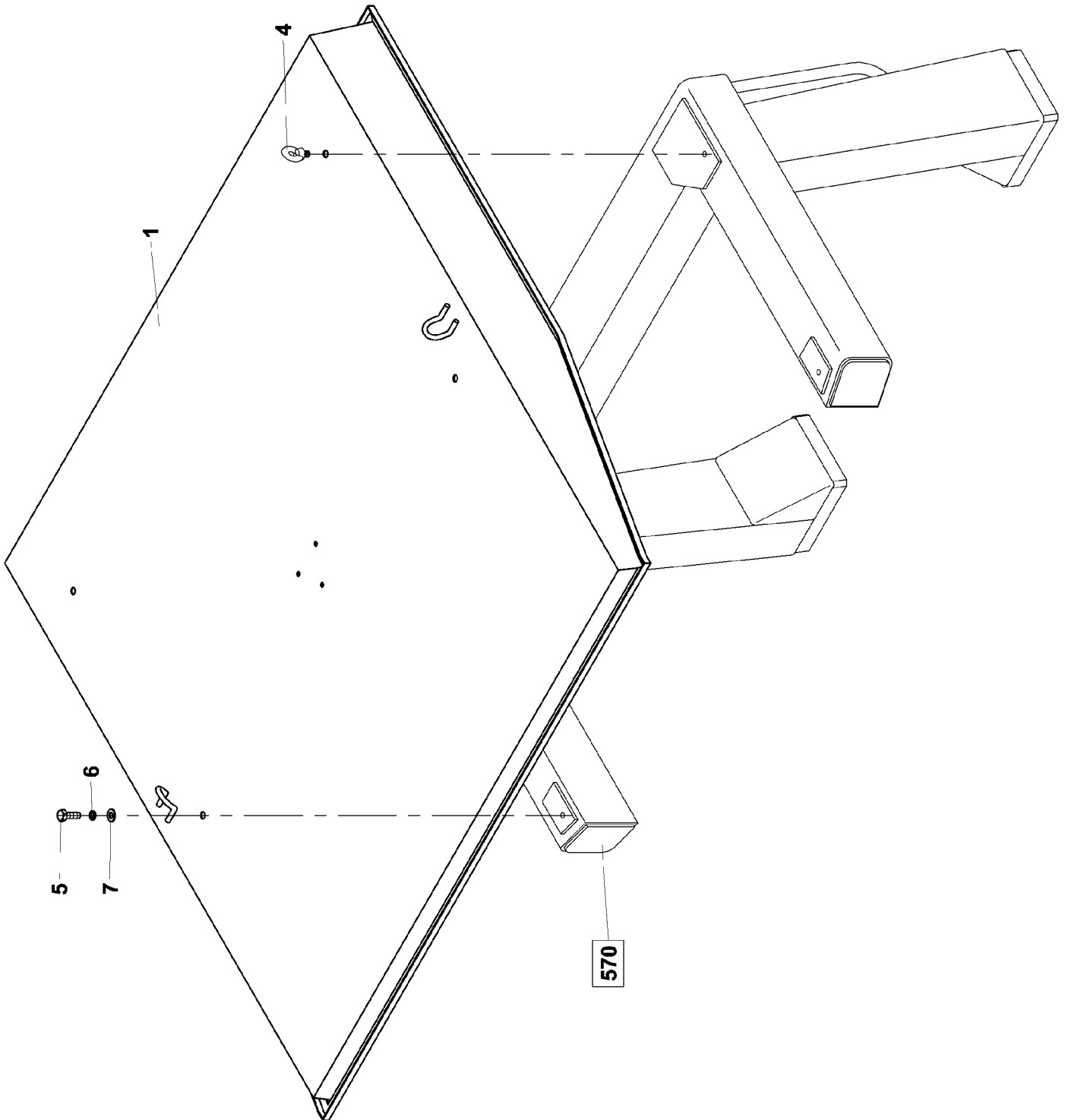

Group
Baugruppe

Spare Parts List

650 CANOPY

Pos	Part Number Artikel	Quantity Menge	Weight Gewicht	Part Name Bezeichnung	Description Denominación	Denominazione Название	Název dílu
0	4-322345	1	152,000	CANOPY SCHUTZDACH	TOIT PROTECTION TECHO PROTECTOR	TETTUCCIO КРЫШКА	STŘÍŠKA OCHRANÁ
1	4-106391	1	0,306	CANOPY DACH	TOIT TECHUELO	TETTUCCIO КРЫШКА	STŘÍŠKA
4	4-3136900160	2	0,100	EYE BOLT HANGESCHRAUBE	VIS PENDANT TORNILLO DE SUSPENS.	OCCHIELLO БОЛТ ПОДВЕСНОЙ	ŠROUB ZÁVĚSNÝ
5	4-3002516030	4	0,078	BOLT SCHRAUBE	VIS TORNILLO	VITE БОЛТ	ŠROUB
6	4-3170200170	4	0,011	WASHER UNTERLEGSCHEIBE	RONDELLE ARANDELA	RONDELLA ШАЙБА	PODLOŽKA PŘESNÁ
7	4-3900017160	4	0,010	WASHER UNTERLEGSCHEIBE	RONDELLE ARANDELA	RONDELLA ШАЙБА	PODLOŽKA

685

TACHOGRAPH
TACHYGRAPHE
TACHYGRAPHE

TACÓGRAFO
TACHOGRAFO
ΤΑΧΟΓΡΑΦ
TACHOGRAF

ASC 150

211462

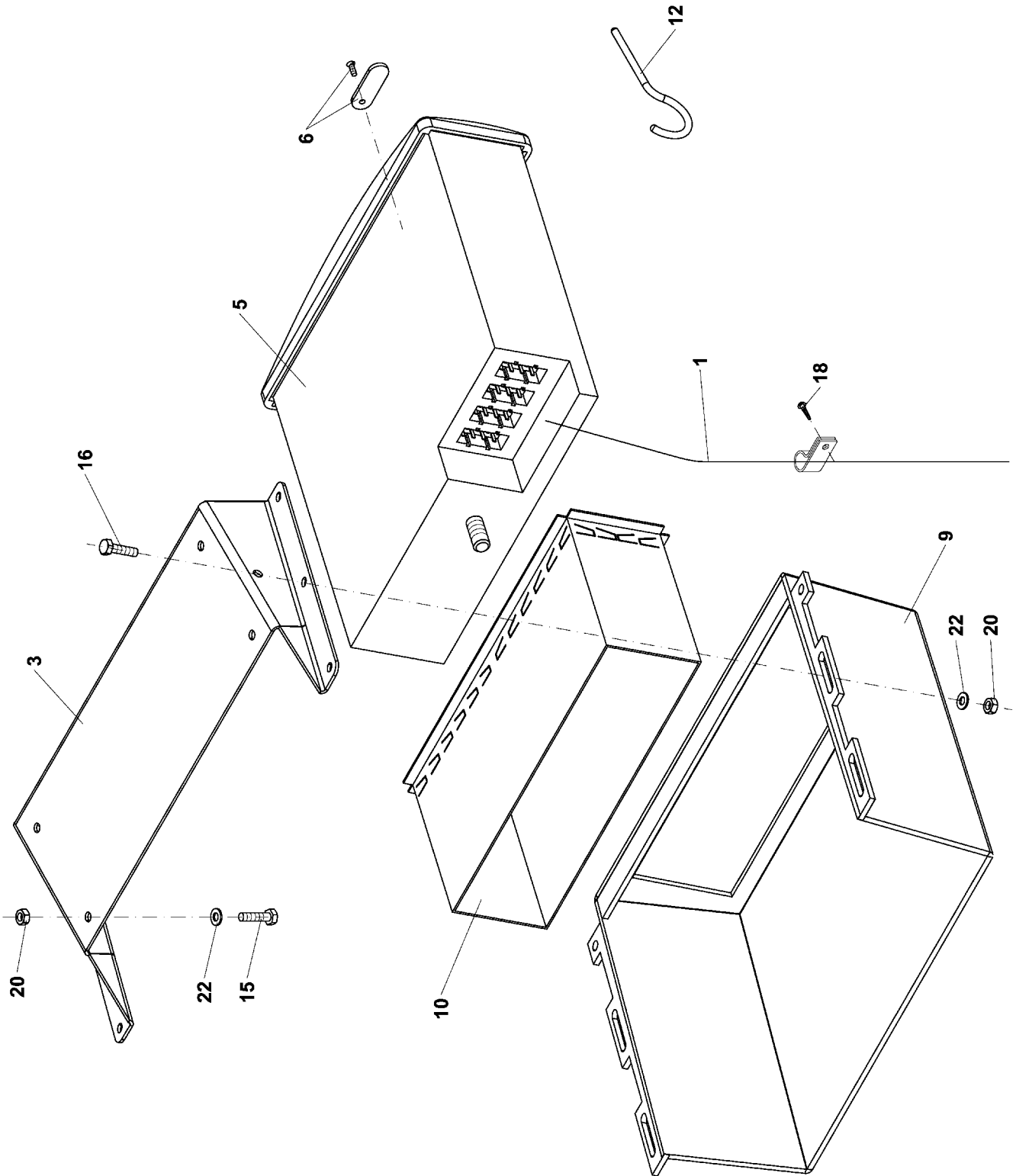

Group
Baugruppe

Spare Parts List

685 TACHOGRAPH

Pos	Part Number Artikel	Quantity Menge	Weight Gewicht	Part Name Bezeichnung	Description Denominación	Denominazione Название	Název dílu
0	4-211462	1	3,000	TACHOGRAPH TACHYGRAPHIE	TACHYGRAPHIE TACOGRARO	TACHOGRARO ТАХОГРАФ	TACHOGRAF
1	4-211458	1	0,950	HARNESS KABELBAUM	BOTTE HAZ	FASCIO CONDUTTORI ПАКЕТ	SVAZEK
3	4-05212A	1	0,450	WEDGE KEIL	CALE CUNA	STAFFA КЛИН	KLÍN
5	4-5503580114	1	1,200	TACHOGRAPH TACHYGRAPHIE	TACHYGRAPHIE TACOGRARO	TACHOGRARO ТАХОГРАФ	TACHOGRAF
6	4-5503580116	1	0,001	COVER ABDECKUNG	COUVERCLE CUBIERTA	COPERCHIO КОЖУХ	KRYTKA
9	4-5358010419	1	0,220	PANEL PANEEL	PANNEAU PANEL	PANNELLO ПАНЕЛЬ	PANEL
10	4-5503580108	1	0,050	FRAME KLEINER RAHMEN	CADRE MARCO	TELAIO РАМКА	ŘÁMEČEK
12	4-5503580109	2	0,050	HOOK KLEINER HAKEN	CROCHET GANCHO	GANCIO КРЮЧОК	HÁČEK
15	4-3110304008	4	0,001	BOLT SCHRAUBE	VIS TORNILLO	VITE БОЛТ	ŠROUB
16	4-3110304012	7	0,002	BOLT SCHRAUBE	VIS TORNILLO	VITE БОЛТ	ŠROUB
18	4-3123205025	4	0,004	BOLT SCHRAUBE	VIS TORNILLO	VITE БОЛТ	ŠROUB
20	4-3140100040	11	0,001	NUT MUTTER	ECROU TUERCA	DADO ГАЙКА	MATICE
22	4-3170200043	11	0,001	WASHER UNTERLEGSCHIEBE	RONDELLE ARANDELA	RONDELLA ШАЙБА	PODLOŽKA PŘESNÁ

686

CABLE
KABEL
CABLE

CABLE
CAVO
КАБЕЛЬ
KABEL

ASC 150

442939

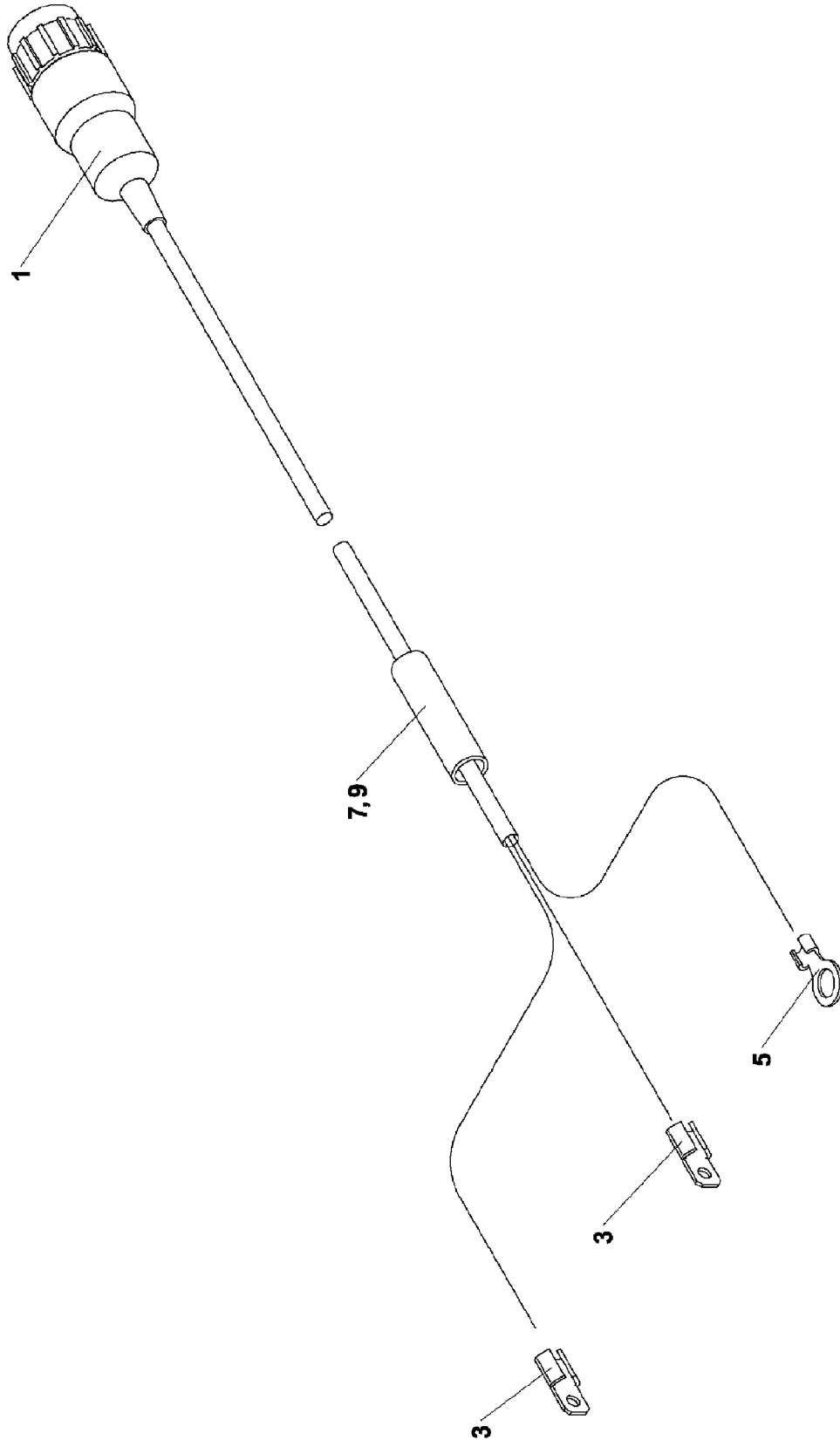

Spare Parts List

686 CABLE

Group
Baugruppe

Pos	Part Number Artikel	Quantity Menge	Weight Gewicht	Part Name Bezeichnung	Description Denominación	Denominazione Название	Název dílu
0	4-442939	1	0,100	CABLE KABEL	CABLE CABLE	CAVO КАБЕЛЬ	KABEL
1	4-5422120012	1	0,100	CONNECTOR VERBINDUNGSSTECKER	CONNECTEUR CONECTOR	CONNETTORE КОНЕКТОР	KONEKTOR
3	4-5422070001	2	0,000	TUBE HUELSE	TUBE TUBO	TUBO ГИЛЬЗА	DUTINKA
5	4-5422070062	1	0,005	CABLE LUG KABELSCHUH	COSSE DE CABLE VAINA DE CABLE	FISSAGGIO CAVO НАКОНЕЧНИК КАБЕЛЬНЫЙ	OKO KABELOVÉ
7	4-690619	1	0,000	HOSE SCHLAUCH	TUYAU MANGUERA	FLESSIBILE ШЛАГ	HADICE
9	4-5325030037	1	0,000	CLIP KLAMMER	RACCORD ABRAZADERA	FASCETTA СКОБА	SPONKA

Group
Baugruppe

Spare Parts List 689 COMPACTION METER

Pos	Part Number Artikel	Quantity Menge	Weight Gewicht	Part Name Bezeichnung	Description Denominación	Denominazione Название	Název dílu
0	4-211254	1	10,000	COMPACTION METER VERDICHTUNGS MESSER	MESUREUR COMPACTAGE MENSURADOR	CONDENSAMENTO METRO ИЗМЕРИТЕЛЬ ТРАМБОВКИ	KOMPAKTOMETR
1	4-324929	1	3,700	HARNESS KABELBAUM	BOTTE HAZ	FASCIO CONDUTTORI ПАКЕТ	SVAZEK
3	4-09989A	1	4,050	HOLDER HALTER	SUPPORT SUJETADOR	SUPPORTO ДЕРЖАВКА	DRŽÁK
5	4-443850	1	1,000	HOLDER HALTER	SUPPORT SUJETADOR	SUPPORTO ДЕРЖАВКА	DRŽÁK
6	4-8300880521	1	2,500	COMPACTION METER VERDICHTUNGS MESSER	MESUREUR COMPACTAGE MENSURADOR	CONDENSAMENTO METRO ИЗМЕРИТЕЛЬ ТРАМБОВКИ	KOMPAKTOMETR
7	4-8300880523	1	0,800	PRINTER PRINTER	IMPRIMANTE IMPRESA	STAMPANTE ПРИНТЕР	TISKÁRNA
8	4-5358220048	1	0,000	SWITCH SCHALTER	DISJONCTEUR INTERRUPTOR	INTERRUTTORE ВЫКЛЮЧАТЕЛЬ	SPÍNAČ
9	4-5358050039	1	0,050	SLEEVE HUELSE	MANCHON ABRAZADORA	MANICOTTO ОБОЙМА	OBJÍMKA
10	4-3001508050	4	0,024	BOLT SCHRAUBE	VIS TORNILLO	VITE БОЛТ	ŠROUB
11	4-3114306045	2	0,012	BOLT SCHRAUBE	VIS TORNILLO	VITE БОЛТ	ŠROUB
13	4-3149200060	4	0,015	NUT MUTTER	ECROU TUERCA	DADO ГАЙКА	MATICE
14	4-3530021080	4	0,100	LOCKING NUT SICHERUNGSMUTTER	ECROU DE BLOCADE TUERCA FIADORA	CONTRODADO КОНТРГАЙКА	MATICE POJISTNÁ
16	4-3170200064	8	0,001	WASHER UNTERLEGSCHIEBE	RONDELLE ARANDELA	RONDELLA ШАЙБА	PODLOŽKA PŘESNÁ
17	4-6150051018	5	0,001	LINK TAPE BAND	RUBAN FLEJE	BANDELLA ЛЕНТА ДЛА СВЯЗКИ	PÁSEK VÁZACÍ
18	4-6150051016	5	0,005	LINK TAPE BAND	RUBAN FLEJE	BANDELLA ЛЕНТА ДЛА СВЯЗКИ	PÁSEK VÁZACÍ
19	4-6531013339	1	0,000	SYMBOL SINNBILD	SYMBOLS SIMBOLOS	DECALCOMANIA СИМБОЛ	SYMBOL
20	4-5358220089	1	0,010	RATING PLATE SCHILD	ETIQUETTE ETIQUETA	VETRINO ТАБЛИЧКА	ŠTÍTEK
21	4-3002505016	12	0,000	BOLT SCHRAUBE	VIS TORNILLO	VITE БОЛТ	ŠROUB
22	4-3149200050	12	0,001	LOCKING NUT SICHERUNGSMUTTER	ECROU DE BLOCADE TUERCA FIADORA	CONTRODADO КОНТРГАЙКА	MATICE POJISTNÁ
23	4-3170200053	20	0,001	WASHER UNTERLEGSCHIEBE	RONDELLE ARANDELA	RONDELLA ШАЙБА	PODLOŽKA PŘESNÁ
24	4-3114306030	2	0,008	BOLT SCHRAUBE	VIS TORNILLO	VITE БОЛТ	ŠROUB

689-3

HOLDER
HALTER
SUPPORT

SUJETADOR
SUPPORTO
ДЕРЖАВКА
DRŽÁK

ASC 150

09989A

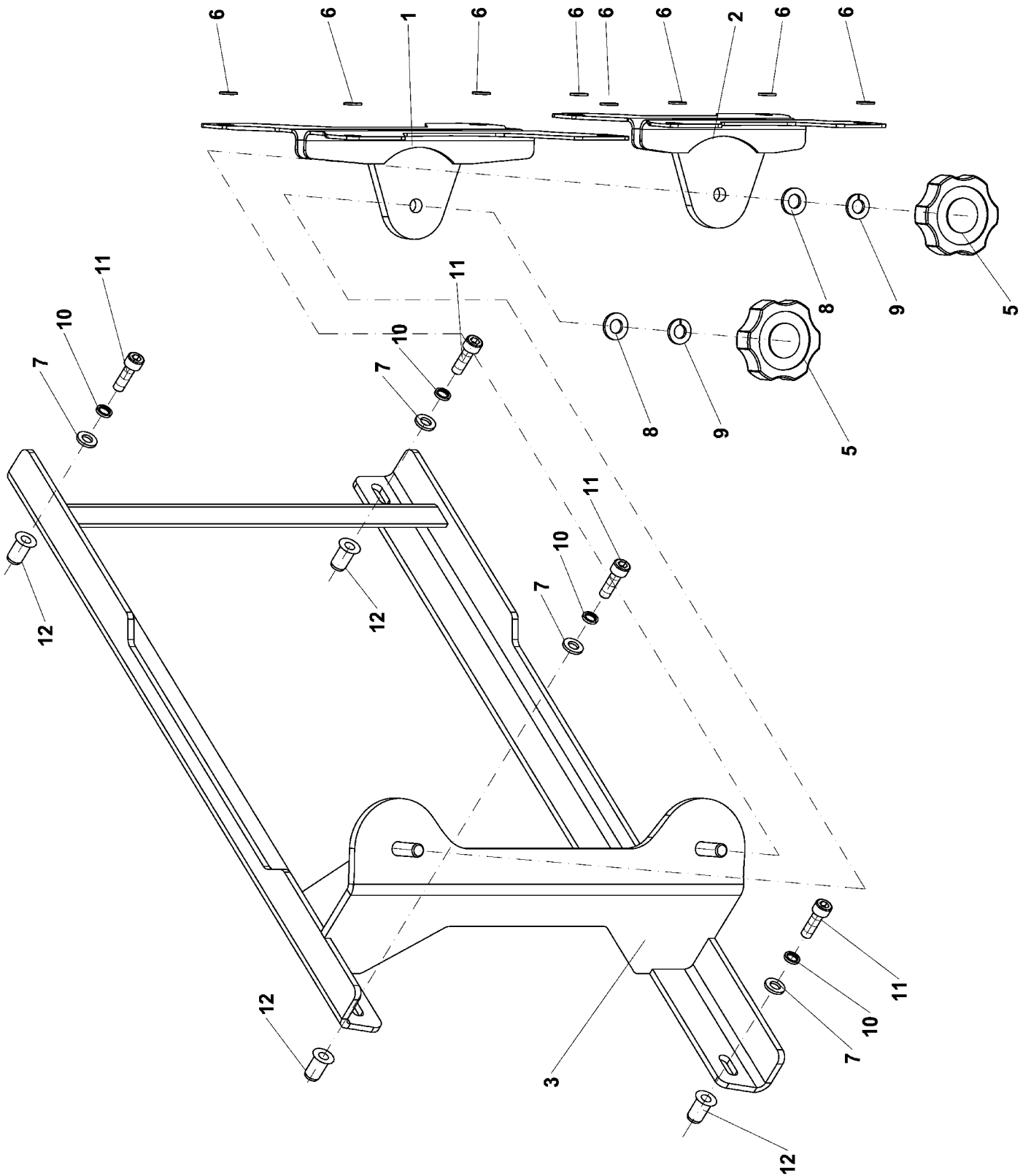

Group
Baugruppe

Spare Parts List

689-3 HOLDER

Pos	Part Number Artikel	Quantity Menge	Weight Gewicht	Part Name Bezeichnung	Description Denominación	Denominazione Название	Název dílu
0	4-09989A	1	4,050	HOLDER HALTER	SUPPORT SUJETADOR	SUPPORTO ДЕРЖАВКА	DRŽÁK
1	4-09987A	1	0,500	HOLDER HALTER	SUPPORT SUJETADOR	SUPPORTO ДЕРЖАВКА	DRŽÁK
2	4-09827A	1	0,400	HOLDER HALTER	SUPPORT SUJETADOR	SUPPORTO ДЕРЖАВКА	DRŽÁK
3	4-09820A	1	2,750	BRACKET KONSOLE	CONSOLE CONSOLA	SUPPORTO КОНСОЛЬ	KONZOLA
5	4-3401208021	2	0,020	NUT MUTTER	ECROU TUERCA	DADO ГАЙКА	MATICE
6	4-3170200053	8	0,001	WASHER UNTERLEGSCHIEBE	RONDELLE ARANDELA	RONDELLA ШАЙБА	PODLOŽKA PŘESNÁ
7	4-3170200064	4	0,001	WASHER UNTERLEGSCHIEBE	RONDELLE ARANDELA	RONDELLA ШАЙБА	PODLOŽKA PŘESNÁ
8	4-3170200084	2	0,002	WASHER UNTERLEGSCHIEBE	RONDELLE ARANDELA	RONDELLA ШАЙБА	PODLOŽKA PŘESNÁ
9	4-3900017080	2	0,010	SPRING WASHER FEDERRING	RONDELLE GROWER ARANDELA ELASTICA	RONDELLA ELASTICA ПРУЖИННАЯ ШАЙБА	PODLOŽKA PRUŽNÁ
10	4-3174000061	4	0,001	SPRING WASHER FEDERRING	RONDELLE GROWER ARANDELA ELASTICA	RONDELLA ELASTICA ПРУЖИННАЯ ШАЙБА	PODLOŽKA PRUŽNÁ
11	4-3114306020	4	0,006	BOLT SCHRAUBE	VIS TORNILLO	VITE БОЛТ	ŠROUB
12	4-5535010974	4	0,010	RIVET MUTTERNIET	RIVET REMACHE DE LA TUERCA	RIVETTO ГАЕЧНАЯ ЗАКЛЕПКА	NYT MATICOVÝ

690

COMPACTION METER MENSURADOR
VERDICHTUNGS MESSER CONDENSAMENTO
MESUREUR COMPACTAGE ИЗМЕРИТЕЛЬ
 КОМПАКТОМЕТР

ASC 150

211255

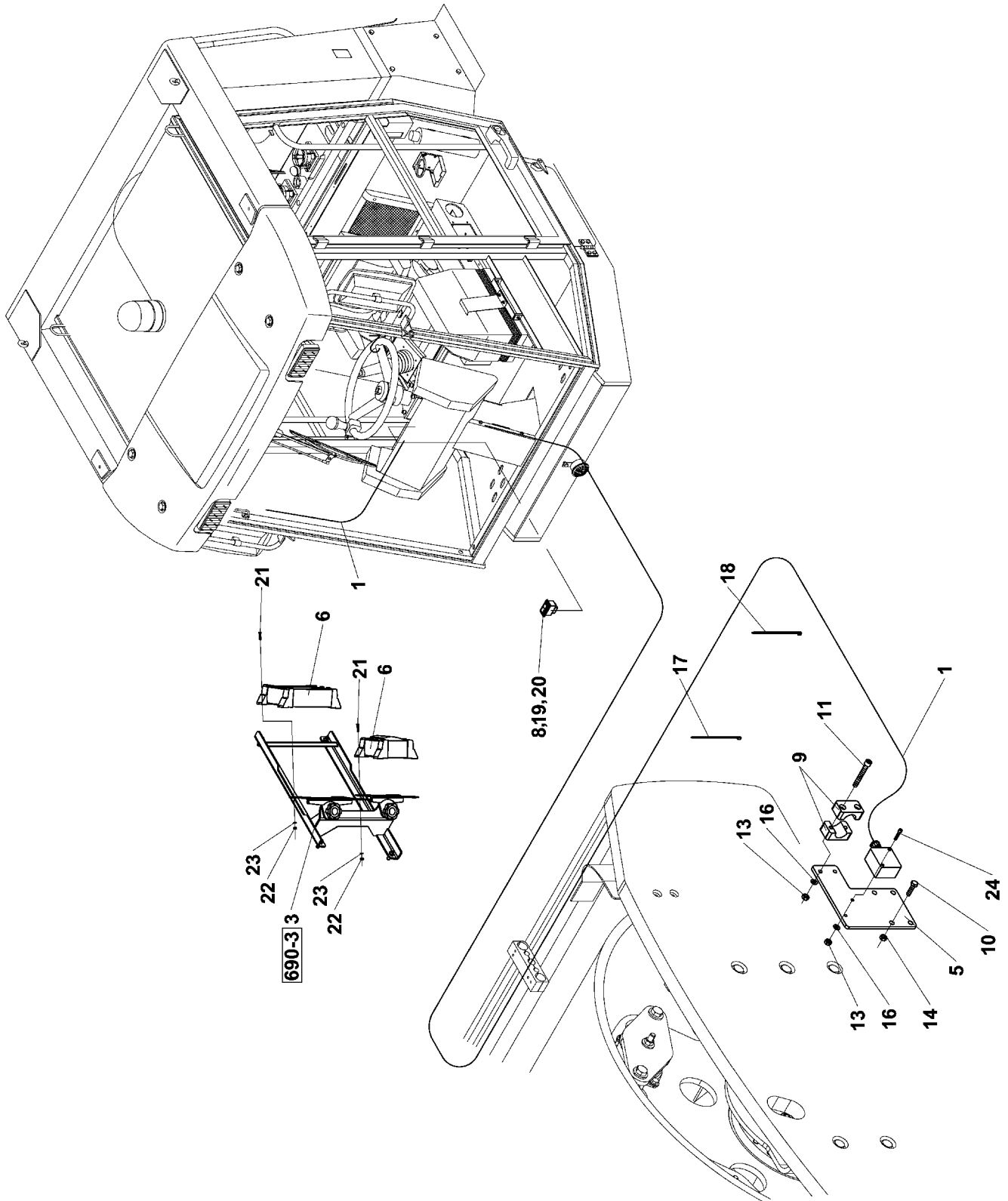

Group
Baugruppe

Spare Parts List

690 COMPACTION METER

Pos	Part Number Artikel	Quantity Menge	Weight Gewicht	Part Name Bezeichnung	Description Denominación	Denominazione Название	Název dílu
0	4-211255	1	6,700	COMPACTION METER VERDICHTUNGS MESSER	MESUREUR COMPACTAGE MENSURADOR	CONDENSAMENTO METRO ИЗМЕРИТЕЛЬ ТРАМБОВКИ	КОМПАКТОМЕТР
1	4-324930	1	2,100	HARNES KABELBAUM	BOTTE HAZ	FASCIO CONDUTTORI ПАКЕТ	SVAZEK
3	4-09831A	1	4,400	HOLDER HALTER	SUPPORT SUJETADOR	SUPPORTO ДЕРЖАВКА	DRŽÁK
5	4-443850	1	1,000	HOLDER HALTER	SUPPORT SUJETADOR	SUPPORTO ДЕРЖАВКА	DRŽÁK
6	4-8300880520	1	1,500	COMPACTION METER VERDICHTUNGS MESSER	MESUREUR COMPACTAGE MENSURADOR	CONDENSAMENTO METRO ИЗМЕРИТЕЛЬ ТРАМБОВКИ	КОМПАКТОМЕТР
8	4-5358220048	1	0,000	SWITCH SCHALTER	DISJONCTEUR INTERRUPTOR	INTERRUTTORE ВЫКЛЮЧАТЕЛЬ	SPÍNAČ
9	4-5358050039	1	0,050	SLEEVE HUELSE	MANCHON ABRAZADORA	MANICOTTO ОБОЙМА	OBJÍMKA
10	4-3001508050	4	0,024	BOLT SCHRAUBE	VIS TORNILLO	VITE БОЛТ	ŠROUB
11	4-3114306045	2	0,012	BOLT SCHRAUBE	VIS TORNILLO	VITE БОЛТ	ŠROUB
13	4-3149200060	4	0,015	NUT MUTTER	ECROU TUERCA	DADO ГАЙКА	MATICE
14	4-3530021080	4	0,100	LOCKING NUT SICHERUNGSMUTTER	ECROU DE BLOCADE TUERCA FIADORA	CONTRODADO КОНТРГАЙКА	MATICE POJISTNÁ
16	4-3170200064	8	0,001	WASHER UNTERLEGSCHIEBE	RONDELLE ARANDELA	RONDELLA ШАЙБА	PODLOŽKA PŘESNÁ
17	4-6150051018	5	0,001	LINK TAPE BAND	RUBAN FLEJE	BANDELLA ЛЕНТА ДЛА СВЯЗКИ	PÁSEK VÁZACÍ
18	4-6150051016	5	0,005	LINK TAPE BAND	RUBAN FLEJE	BANDELLA ЛЕНТА ДЛА СВЯЗКИ	PÁSEK VÁZACÍ
19	4-6531013339	1	0,000	SYMBOL SINNBILD	SYMBOLS SIMBOLOS	DECALCOMANIA СИМБОЛ	SYMBOL
20	4-5358220089	1	0,010	RATING PLATE SCHILD	ETIQUETTE ETIQUETA	VETRINO ТАБЛИЧКА	ŠTÍTEK
21	4-3002505016	8	0,000	BOLT SCHRAUBE	VIS TORNILLO	VITE БОЛТ	ŠROUB
22	4-3149200050	8	0,001	LOCKING NUT SICHERUNGSMUTTER	ECROU DE BLOCADE TUERCA FIADORA	CONTRODADO КОНТРГАЙКА	MATICE POJISTNÁ
23	4-3170200053	16	0,001	WASHER UNTERLEGSCHIEBE	RONDELLE ARANDELA	RONDELLA ШАЙБА	PODLOŽKA PŘESNÁ
24	4-3114306030	2	0,008	BOLT SCHRAUBE	VIS TORNILLO	VITE БОЛТ	ŠROUB

690-3

HOLDER
HALTER
SUPPORT

SUJETADOR
SUPPORTO
ДЕРЖАВКА
DRŽÁK

ASC 150

09831A

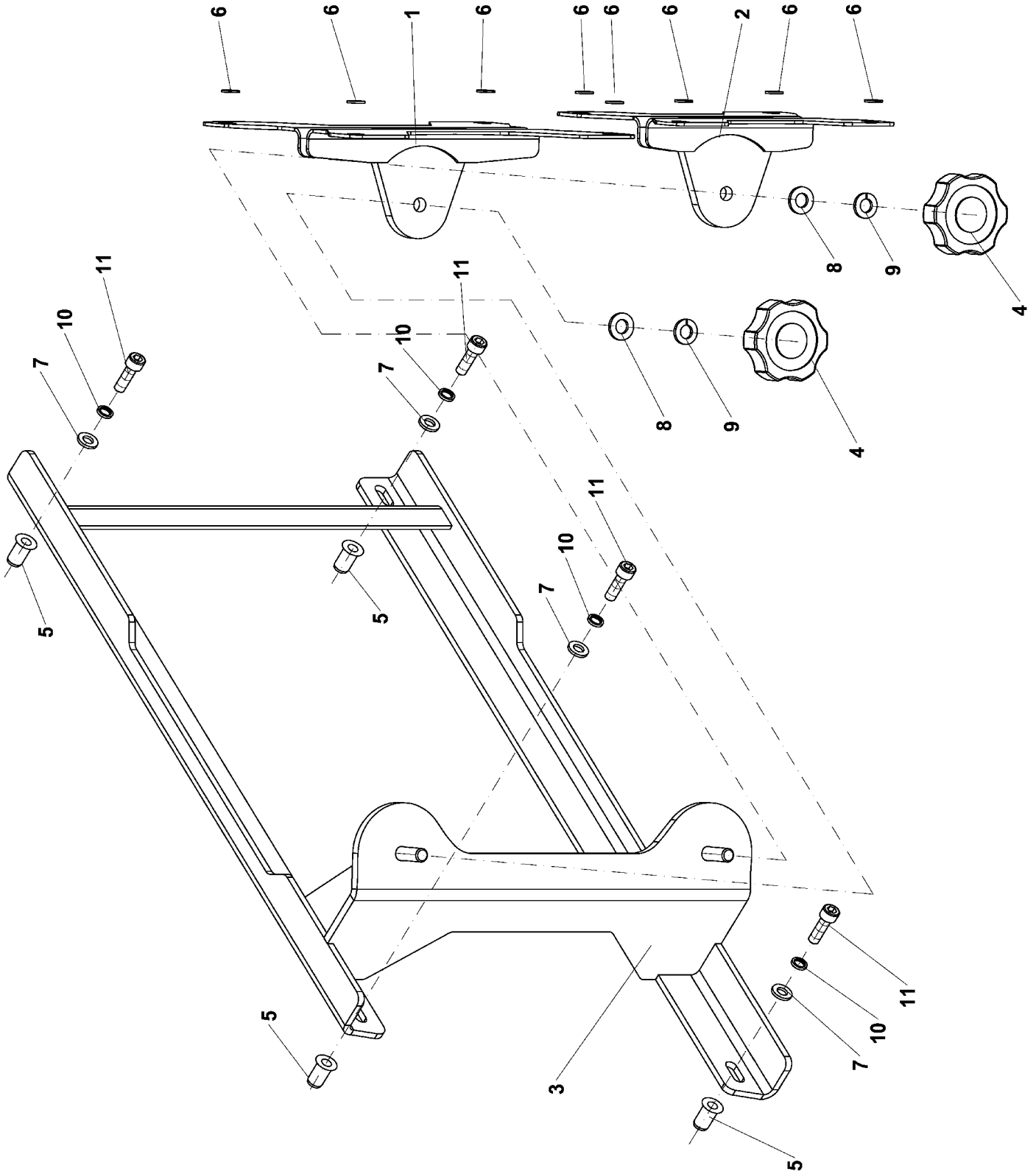

Group
Baugruppe

Spare Parts List

690-3 HOLDER

Pos	Part Number Artikel	Quantity Menge	Weight Gewicht	Part Name Bezeichnung	Description Denominación	Denominazione Название	Název dílu
0	4-09831A	1	4,400	HOLDER HALTER	SUPPORT SUJETADOR	SUPPORTO ДЕРЖАВКА	DRŽÁK
1	4-09826A	1	0,800	HOLDER HALTER	SUPPORT SUJETADOR	SUPPORTO ДЕРЖАВКА	DRŽÁK
2	4-09827A	1	0,400	HOLDER HALTER	SUPPORT SUJETADOR	SUPPORTO ДЕРЖАВКА	DRŽÁK
3	4-09820A	1	2,750	BRACKET KONSOLE	CONSOLE CONSOLA	SUPPORTO КОНСОЛЬ	KONZOLA
4	4-3401208021	2	0,020	NUT MUTTER	ECROU TUERCA	DADO ГАЙКА	MATICE
5	4-5535010974	4	0,010	RIVET MUTTERNIET	RIVET REMACHE DE LA TUERCA	RIVETTO ГАЕЧНАЯ ЗАКЛЕПКА	NÝT MATICOVÝ
6	4-3170200053	8	0,001	WASHER UNTERLEGSCHIEBE	RONDELLE ARANDELA	RONDELLA ШАЙБА	PODLOŽKA PŘESNÁ
7	4-3170200064	4	0,001	WASHER UNTERLEGSCHIEBE	RONDELLE ARANDELA	RONDELLA ШАЙБА	PODLOŽKA PŘESNÁ
8	4-3170200084	2	0,002	WASHER UNTERLEGSCHIEBE	RONDELLE ARANDELA	RONDELLA ШАЙБА	PODLOŽKA PŘESNÁ
9	4-3900017080	2	0,010	SPRING WASHER FEDERRING	RONDELLE GROWER ARANDELA ELASTICA	RONDELLA ELASTICA ПРУЖИННАЯ ШАЙБА	PODLOŽKA PRUŽNÁ
10	4-3174000061	4	0,001	SPRING WASHER FEDERRING	RONDELLE GROWER ARANDELA ELASTICA	RONDELLA ELASTICA ПРУЖИННАЯ ШАЙБА	PODLOŽKA PRUŽNÁ
11	4-3114306020	4	0,006	BOLT SCHRAUBE	VIS TORNILLO	VITE БОЛТ	ŠROUB

Group
Baugruppe

Spare Parts List 691 COMPACTION METER

Pos	Part Number Artikel	Quantity Menge	Weight Gewicht	Part Name Bezeichnung	Description Denominación	Denominazione Название	Název dílu
0	4-211256	1	7,500	COMPACTION METER VERDICHTUNGS MESSER	MESUREUR COMPACTAGE MENSURADOR	CONDENSAMENTO METRO ИЗМЕРИТЕЛЬ ТРАМБОВКИ	КОМПАКТОМЕТР
1	4-324931	1	2,100	HARNESS KABELBAUM	BOTTE HAZ	FASCIO CONDUTTORI ПАКЕТ	SVAZEK
3	4-10024A	1	4,100	HOLDER HALTER	SUPPORT SUJETADOR	SUPPORTO ДЕРЖАВКА	DRŽÁK
5	4-443850	1	1,000	HOLDER HALTER	SUPPORT SUJETADOR	SUPPORTO ДЕРЖАВКА	DRŽÁK
6	4-8300880521	1	2,500	COMPACTION METER VERDICHTUNGS MESSER	MESUREUR COMPACTAGE MENSURADOR	CONDENSAMENTO METRO ИЗМЕРИТЕЛЬ ТРАМБОВКИ	КОМПАКТОМЕТР
8	4-5358220048	1	0,000	SWITCH SCHALTER	DISJONCTEUR INTERRUPTOR	INTERRUTTORE ВЫКЛЮЧАТЕЛЬ	SPÍNAČ
9	4-5358050039	1	0,050	SLEEVE HUELSE	MANCHON ABRAZADORA	MANICOTTO ОБОЙМА	OBJÍMKA
10	4-3001508050	4	0,024	BOLT SCHRAUBE	VIS TORNILLO	VITE БОЛТ	ŠROUB
11	4-3114306045	2	0,012	BOLT SCHRAUBE	VIS TORNILLO	VITE БОЛТ	ŠROUB
13	4-3149200060	4	0,015	NUT MUTTER	ECROU TUERCA	DADO ГАЙКА	MATICE
14	4-3530021080	4	0,100	LOCKING NUT SICHERUNGSMUTTER	ECROU DE BLOCADE TUERCA FIADORA	CONTRODADO КОНТРГАЙКА	MATICE POJISTNÁ
16	4-3170200064	8	0,001	WASHER UNTERLEGSCHIEBE	RONDELLE ARANDELA	RONDELLA ШАЙБА	PODLOŽKA PŘESNÁ
17	4-6150051018	5	0,001	LINK TAPE BAND	RUBAN FLEJE	BANDELLA ЛЕНТА ДЛА СВЯЗКИ	PÁSEK VÁZACÍ
18	4-6150051016	5	0,005	LINK TAPE BAND	RUBAN FLEJE	BANDELLA ЛЕНТА ДЛА СВЯЗКИ	PÁSEK VÁZACÍ
19	4-6531013339	1	0,000	SYMBOL SINNBILD	SYMBOLS SIMBOLOS	DECALCOMANIA СИМБОЛ	SYMBOL
20	4-5358220089	1	0,010	RATING PLATE SCHILD	ETIQUETTE ETIQUETA	VETRINO ТАБЛИЧКА	ŠTÍTEK
21	4-3002505016	4	0,000	BOLT SCHRAUBE	VIS TORNILLO	VITE БОЛТ	ŠROUB
22	4-3149200050	4	0,001	LOCKING NUT SICHERUNGSMUTTER	ECROU DE BLOCADE TUERCA FIADORA	CONTRODADO КОНТРГАЙКА	MATICE POJISTNÁ
23	4-3170200053	8	0,001	WASHER UNTERLEGSCHIEBE	RONDELLE ARANDELA	RONDELLA ШАЙБА	PODLOŽKA PŘESNÁ
24	4-3114306030	2	0,008	BOLT SCHRAUBE	VIS TORNILLO	VITE БОЛТ	ŠROUB

691-3

HOLDER
HALTER
SUPPORT

SUJETADOR
SUPPORTO
ДЕРЖАВКА
DRŽÁK

ASC 150

10024A

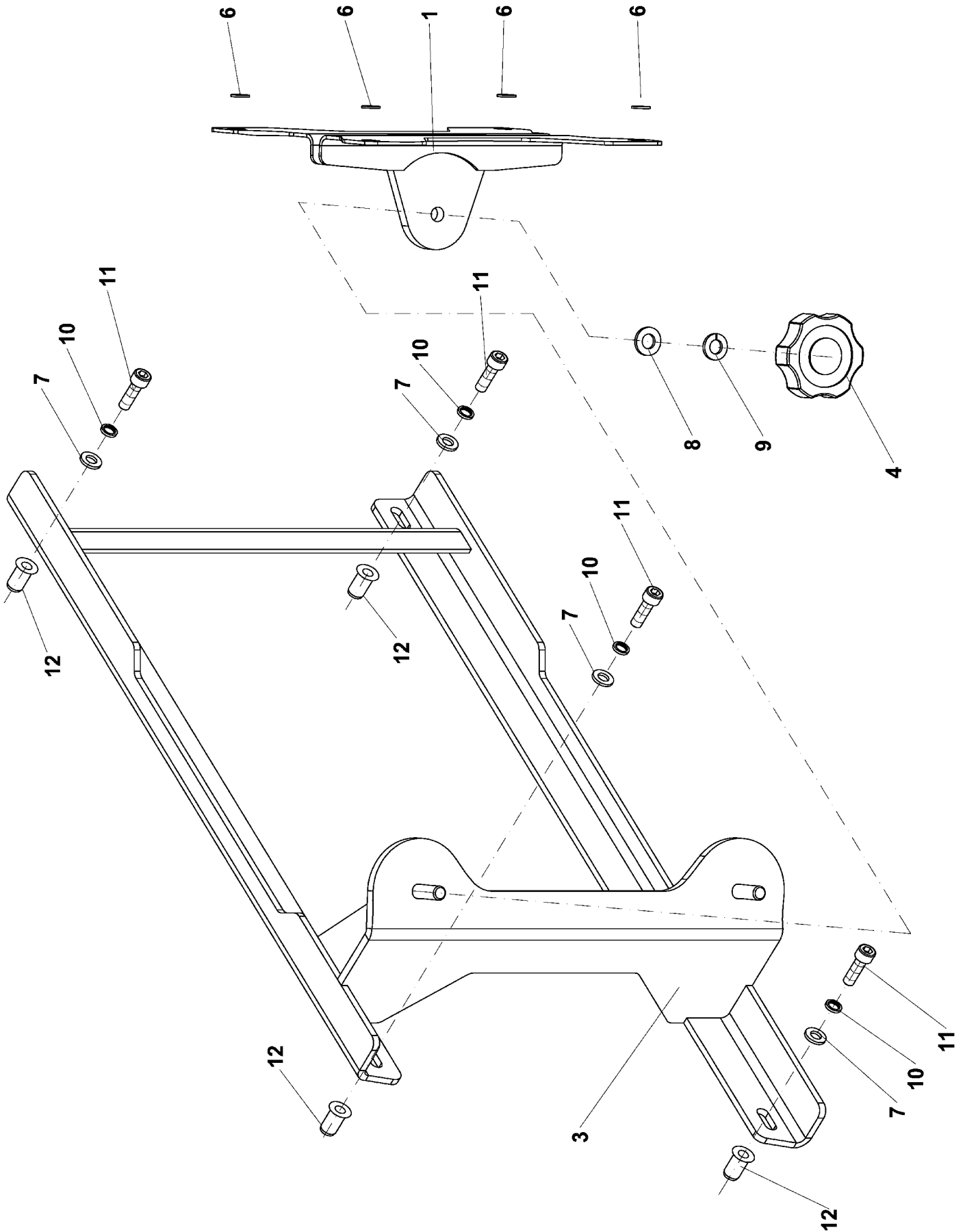

Group
Baugruppe

Spare Parts List

691-3 HOLDER

Pos	Part Number Artikel	Quantity Menge	Weight Gewicht	Part Name Bezeichnung	Description Denominación	Denominazione Название	Název dílu
0	4-10024A	1	4,100	HOLDER HALTER	SUPPORT SUJETADOR	SUPPORTO ДЕРЖАВКА	DRŽÁK
1	4-09987A	1	0,500	HOLDER HALTER	SUPPORT SUJETADOR	SUPPORTO ДЕРЖАВКА	DRŽÁK
3	4-09820A	1	2,750	BRACKET KONSOLE	CONSOLE CONSOLA	SUPPORTO КОНСОЛЬ	KONZOLA
4	4-3401208021	1	0,020	NUT MUTTER	ECROU TUERCA	DADO ГАЙКА	MATICE
6	4-3170200053	4	0,001	WASHER UNTERLEGSCHEIBE	RONDELLE ARANDELA	RONDELLA ШАЙБА	PODLOŽKA PŘESNÁ
7	4-3170200064	4	0,001	WASHER UNTERLEGSCHEIBE	RONDELLE ARANDELA	RONDELLA ШАЙБА	PODLOŽKA PŘESNÁ
8	4-3170200084	1	0,002	WASHER UNTERLEGSCHEIBE	RONDELLE ARANDELA	RONDELLA ШАЙБА	PODLOŽKA PŘESNÁ
9	4-3900017080	1	0,010	SPRING WASHER FEDERRING	RONDELLE GROWER ARANDELA ELASTICA	RONDELLA ELASTICA ПРУЖИННАЯ ШАЙБА	PODLOŽKA PRUŽNÁ
10	4-3174000061	4	0,001	SPRING WASHER FEDERRING	RONDELLE GROWER ARANDELA ELASTICA	RONDELLA ELASTICA ПРУЖИННАЯ ШАЙБА	PODLOŽKA PRUŽNÁ
11	4-3114306020	4	0,006	BOLT SCHRAUBE	VIS TORNILLO	VITE БОЛТ	ŠROUB
12	4-5535010974	4	0,010	RIVET MUTTERNIET	RIVET REMACHE DE LA TUERCA	RIVETTO ГАЕЧНАЯ ЗАКЛЕПКА	NYT MATICOVÝ

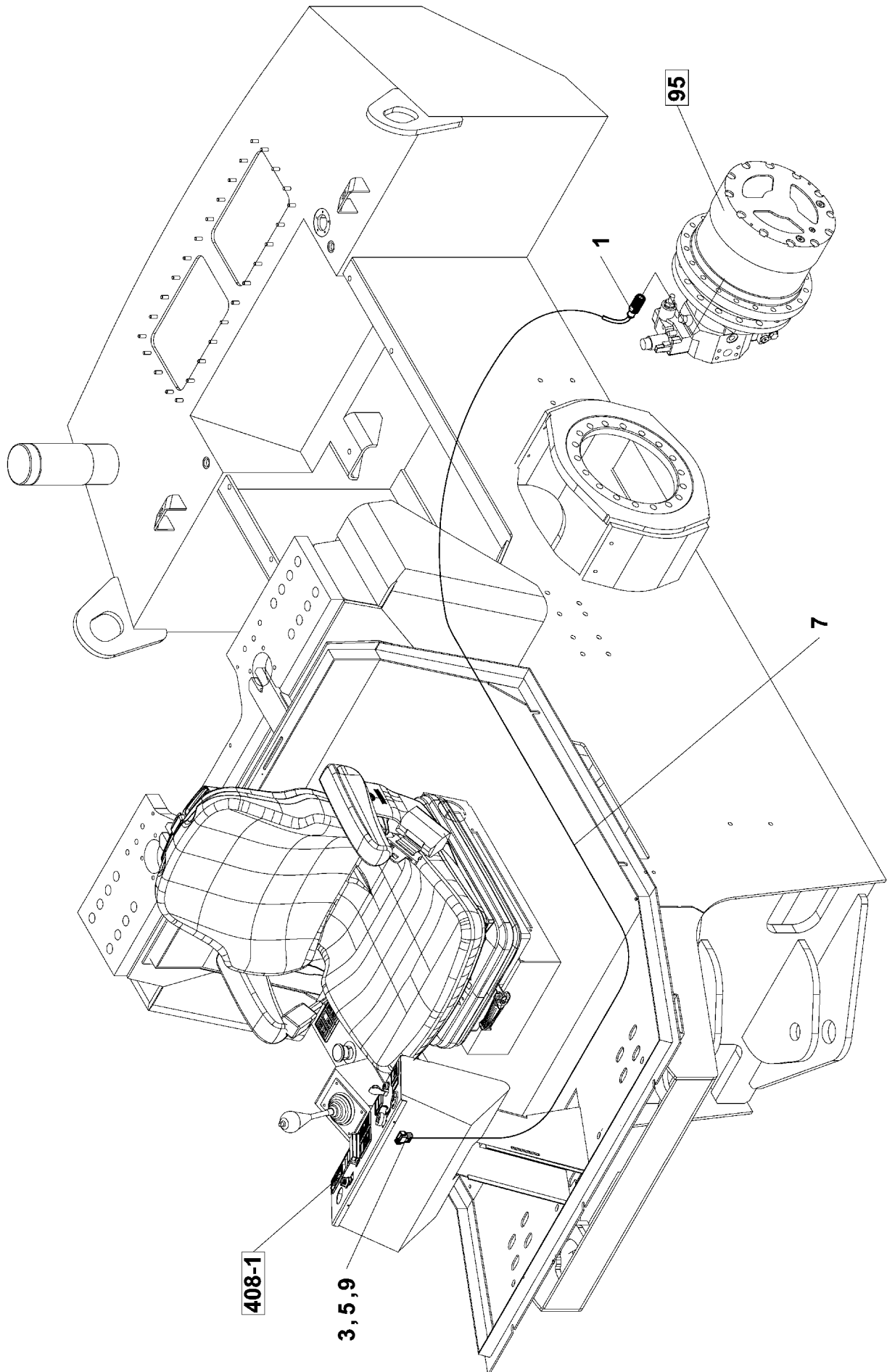

Group
Baugruppe

Spare Parts List

693 REVOLUTION SENSOR

Pos	Part Number Artikel	Quantity Menge	Weight Gewicht	Part Name Bezeichnung	Description Denominación	Denominazione Название	Název dílu
0	4-443847	1	0,250	REVOLUTION SENSOR DREHZAHLMESSER	COMPTÉ TOURS CUENTA REVOLUCIONES	SENSEORE ДАТЧИК ОБОРОТОВ	SNÍMAČ OTÁČEK
1	4-5422120012	1	0,100	CONNECTOR VERBINDUNGSSTECKER	CONNECTEUR CONECTOR	CONNETTORE КОНЕКТОР	KONEKTOR
3	4-5422070054	3	0,010	PIN STIFT	CONE CONO	PERNO ШТИФТ	KOLÍK
5	4-5422070055	3	0,001	PACKING DICHTUNG	GARNITURE OBTURACION	GUARNIZIONE УПЛОТНЕНИЕ	TĚSNĚNÍ
7	4-690782	1	0,000	HOSE SCHLAUCH	TUYAU MANGUERA	FLESSIBILE ШЛАГ	HADICE
9	4-5325030037	2	0,000	CLIP KLAMMER	RACCORD ABRAZADERA	FASCETTA СКОБА	SPONKA

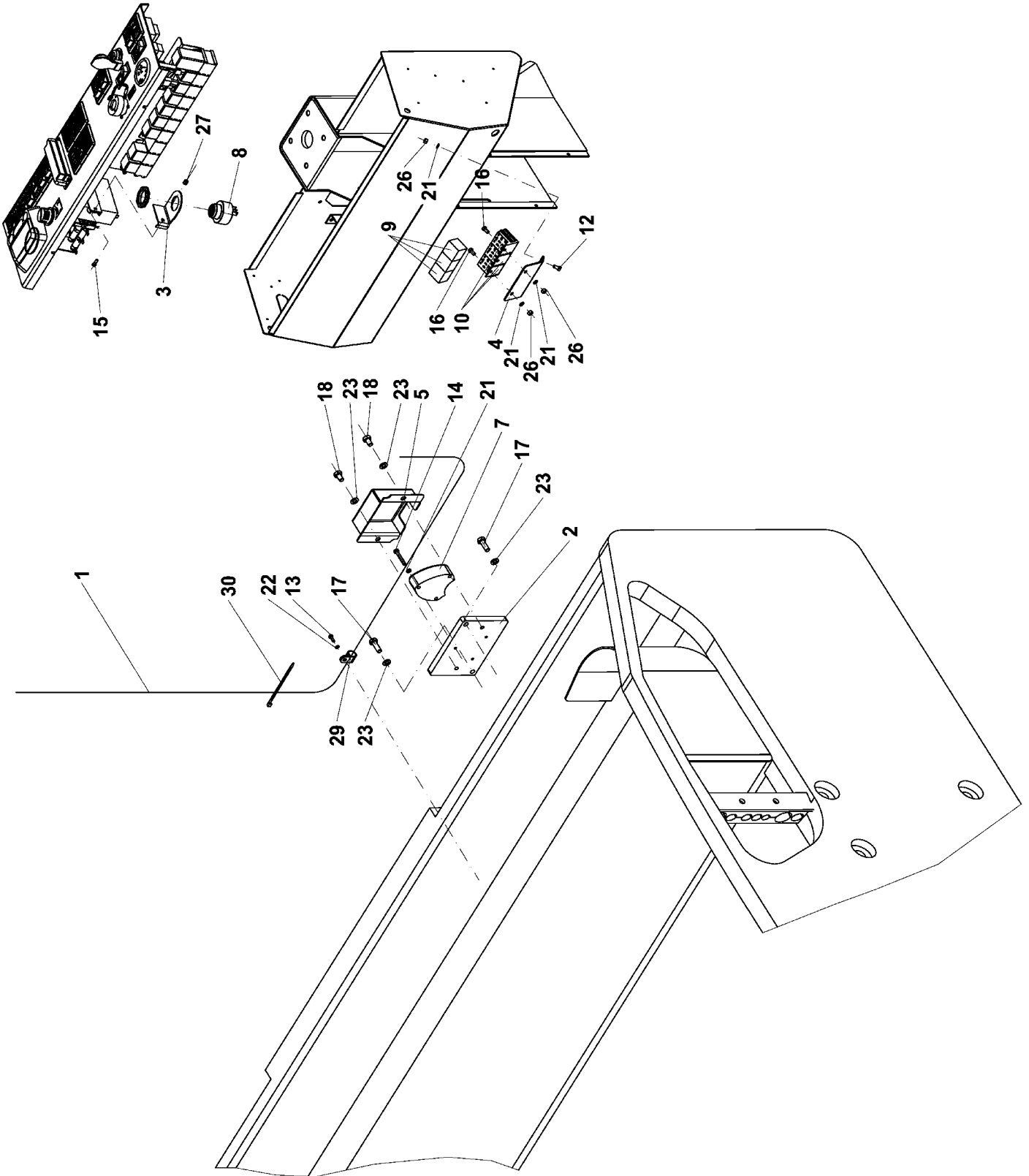

Group
Baugruppe

Spare Parts List

694 ROPS D2

Pos	Part Number Artikel	Quantity Menge	Weight Gewicht	Part Name Bezeichnung	Description Denominación	Denominazione Название	Název dílu
0	4-107612	1	1,850	ROPS D2 ROPS D2	ROPS D2 ROPS D2	ROPS D2 РОПС	ROPS D2
1	4-324932	1	0,650	HARNES KABELBAUM	BOTTE HAZ	FASCIO CONDUTTORI ПАКЕТ	SVAZEK
2	4-443961	1	0,500	INTERMEDIATE PIECE MITNEHMER	PIECE INTERMEDIAIRE PIEZA INTERMEDIA	PARTE INTERMEDIA ДРОМЕЖУТОК	MEZIKUS
3	4-443954	1	0,050	HOLDER HALTER	SUPPORT SUJETADOR	SUPPORTO ДЕРЖАВКА	DRŽÁK
4	4-443955	1	0,100	HOLDER HALTER	SUPPORT SUJETADOR	SUPPORTO ДЕРЖАВКА	DRŽÁK
5	4-443960	1	0,300	COVER DECKEL	COUVERCLE CUBIERTA	COPERCHIO КОЖУХ	KRYT
7	4-5451040082	1	0,150	SENDING UNIT ABNEHMER	CAPTEUR CAPTADOR	SENSORE ДАТЧИК	SNÍMAČ
8	4-9706000113	1	0,090	LEVEL SIGNAL DEVICE PEGELSTANDANZEIGER	SIGNAL DU NIVEAU INDICADOR DE NIVEL	MONITORAGGIO СИГНАЛ УРОВНЯ	SIGNALIZÁTOR
9	4-5358170080	3	0,035	RELAY RELAIS	RELAIS RELE	RELÉ РЕЛЕ	RELÉ
10	4-5358170081	3	0,020	BASE FUSS	PIED SOPORTE	SUPPORTO ЛАПА	PATICE
12	4-3002505010	2	0,004	BOLT SCHRAUBE	VIS TORNILLO	VITE БОЛТ	ŠROUB
13	4-3002506010	2	0,004	BOLT SCHRAUBE	VIS TORNILLO	VITE БОЛТ	ŠROUB
14	4-3002505035	3	0,006	BOLT SCHRAUBE	VIS TORNILLO	VITE БОЛТ	ŠROUB
15	4-3016804012	1	0,002	BOLT SCHRAUBE	VIS TORNILLO	VITE БОЛТ	ŠROUB
16	4-3113105010	2	0,003	BOLT SCHRAUBE	VIS TORNILLO	VITE БОЛТ	ŠROUB
17	4-3002508025	2	0,014	BOLT SCHRAUBE	VIS TORNILLO	VITE БОЛТ	ŠROUB
18	4-3002508014	2	0,010	BOLT SCHRAUBE	VIS TORNILLO	VITE БОЛТ	ŠROUB
21	4-3900017050	7	0,010	SPRING WASHER FEDERRING	RONDELLE GROWER ARANDELA ELASTICA	RONDELLA ELASTICA ПРУЖИННАЯ ШАЙБА	PODLOŽKA PRUŽNÁ
22	4-3900017060	2	0,010	SPRING WASHER FEDERRING	RONDELLE GROWER ARANDELA ELASTICA	RONDELLA ELASTICA ПРУЖИННАЯ ШАЙБА	PODLOŽKA PRUŽNÁ
23	4-3900017080	4	0,010	SPRING WASHER FEDERRING	RONDELLE GROWER ARANDELA ELASTICA	RONDELLA ELASTICA ПРУЖИННАЯ ШАЙБА	PODLOŽKA PRUŽNÁ
26	4-3048500050	4	0,001	NUT MUTTER	ECROU TUERCA	DADO ГАЙКА	MATICE

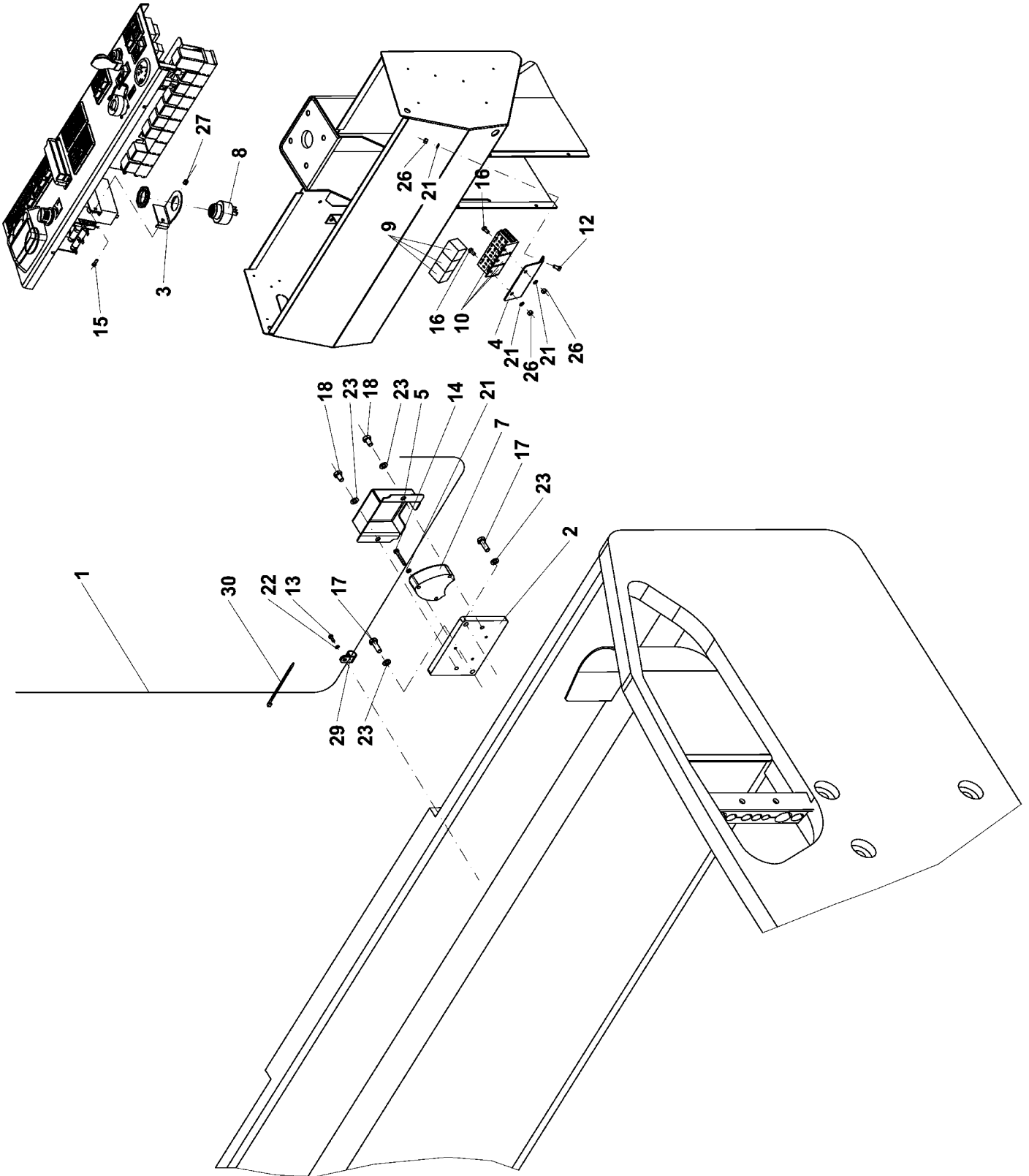

Spare Parts List

694 ROPS D2

Group
Baugruppe

Pos	Part Number Artikel	Quantity Menge	Weight Gewicht	Part Name Bezeichnung	Description Denominación	Denominazione Название	Název dílu
27	4-3149200040	1	0,001	NUT MUTTER	ECROU TUERCA	DADO ГАЙКА	MATICE
29	4-5325030033	2	0,000	CLAMP SPANNEISEN	BRIDE SUJETADOR	FASCETTA ПРИХВАТ	UPÍNKA
30	4-6150051016	5	0,005	LINK TAPE BAND	RUBAN FLEJE	BANDELLA ЛЕНТА ДЛЯ СВЯЗКИ	PÁSEK VÁZACÍ

695

BELT SELF-WINDING
SICHERHEITSGURT
BAND DE SECURITE

CINTURON DE SEGURID.
BANDELLA
ПРЕДОХРАНИТ. ПОЯС
PÁS SAMONAVÍJECÍ

ASC 150

9500500031

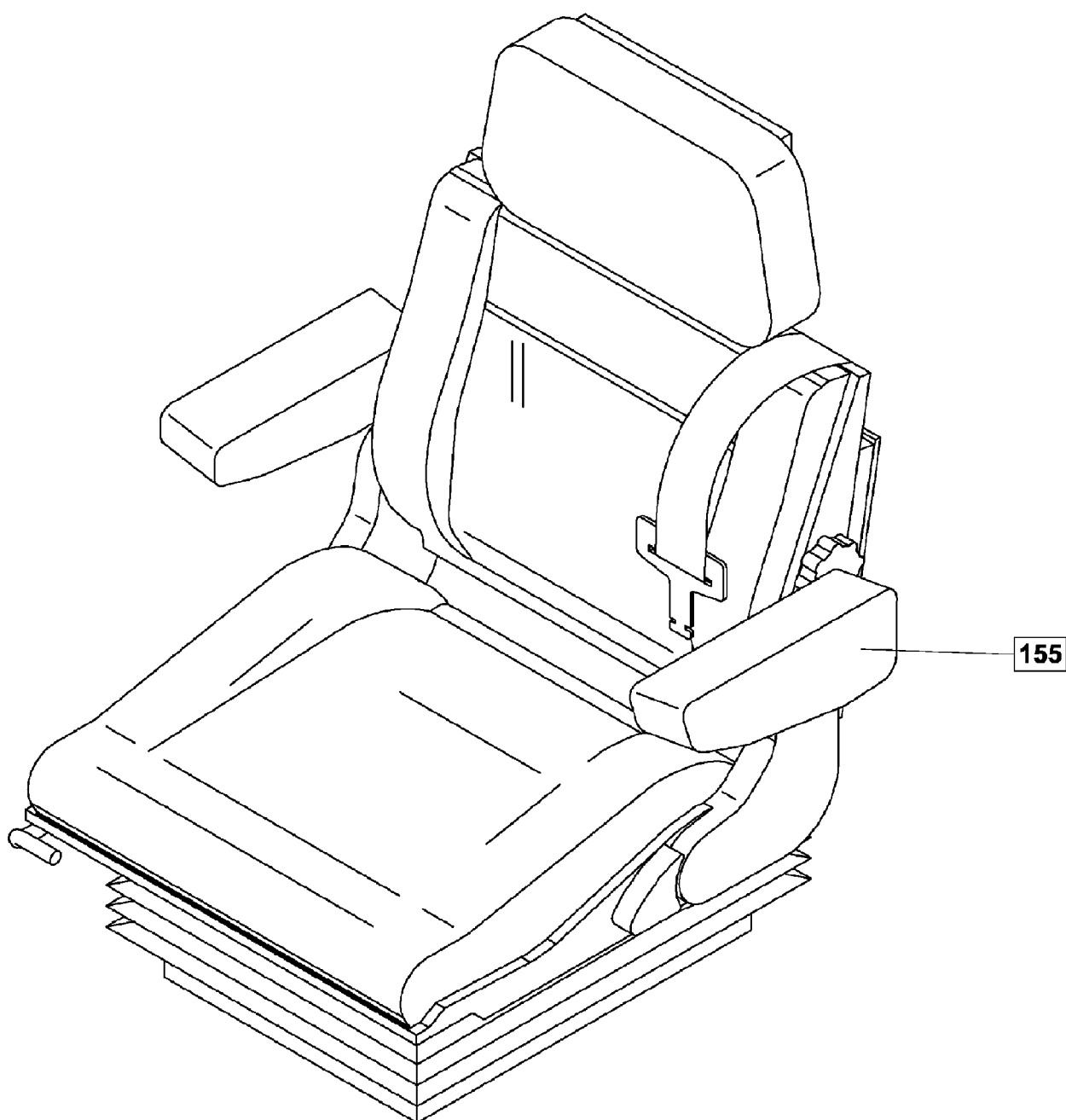

Group
Baugruppe

Spare Parts List

695 BELT SELFWINDING

Pos	Part Number Artikel	Quantity Menge	Weight Gewicht	Part Name Bezeichnung	Description Denominación	Denominazione Название	Název dílu
0	4-9500500031	1	0,000	BELT SELFWINDING SICHERHEITSGURT	BAND DE SECURITE CINTURON DE SEGURID.	BANDELLA ПРЕДОХРАНИТ. ПОЯС	PÁS SAMONAVÍJECI

INDEX
VERZEICHNIS
REGISTRE
REGISTRO
INDICE
РЕГИСТР
REJSTŘÍK

INDEX

ASC 150

Part Number	Used in: Group No./Position	Part Number	Used in: Group No./Position	Part Number	Used in: Group No./Position
1166008	21-19	4-104923	560-1	4-3001508035	33-10
4-444059	106-14	4-105336	55	4-3001508035	305-109
4-444058	106-35	4-105338	57	4-3001508035	381-56
4-443591	126-6	4-105347	4-7	4-3001508035	382-56
4-443608	126-10	4-105347	13-7	4-3001508035	408-78
4-443709	126-17	4-105405	570-1	4-3001508045	408-79
4-443710	126-18	4-105411	4-8	4-3001508050	158-1-22
4-324677	305-4	4-105411	13-8	4-3001508050	689-10
4-211442	408-7	4-105430	570	4-3001508050	690-10
4-324900	408-8	4-105439	560	4-3001508050	691-10
4-444038	408-1-4	4-105455	21	4-3001508060	106-43
4-211443	410-2	4-105457	31-3	4-3001510035	106-45
4-324901	411-1	4-105459	4-1	4-3001510035	305-112
4-324914	412-1-1	4-105573	21-1	4-3001510045	305-113
4-324913	412-2-1	4-105574	21-2	4-3001510045	381-60
4-444039	413-1	4-105596	13-1	4-3001510045	382-59
4-444040	414-1	4-105637	155	4-3001510050	421-2-37
4-324904	416-1	4-105645	31	4-3001510055	180-19
4-324905	418-1	4-107656	600	4-3001510055	421-2-36
4-324906	421-1-1	4-208203	180	4-3001510060	168-13
4-324915	421-2-1	4-208324	169-1	4-3001510060	317-40
4-6120060316	421-2-31	4-208344	155-8	4-3001510065	165-A-93
4-324917	422-1	4-208611	4-9	4-3001510080	319-41
4-324908	423-1	4-208611	13-9	4-3001510090	421-2-35
4-6531013505	510-15	4-208645	21-4	4-3001510110	136-32
4-614001	606-4	4-208646	21-3	4-3001512040	352-89
4-614002	606-5	4-208647	21-5	4-3001512060	4-43
4-211462	685	4-208708	31-1	4-3001512060	13-43
4-211458	685-1	4-208913	600-1-1	4-3001512060	31-12
4-324929	689-1	4-209030	4-2	4-3001512060	33-16
4-324930	690-1	4-209030	13-2	4-3001516060	560-27
4-324931	691-1	4-209043	31-4	4-3001516130	4-39
4-324932	694-1	4-3001505080	408-1-72	4-3001516130	13-39
4-003285	160	4-3001506030	352-79	4-3001520060	31-10
4-003363	150	4-3001506035	352-80	4-3001520060	33-14
4-003364	165-A	4-3001506070	381-53	4-3001520060	95-6
4-003364	165-B	4-3001506070	382-54	4-3001520060	98-6
4-003364	165-C	4-3001508028	381-55	4-3001520070	4-38
4-104830	180-1	4-3001508028	382-55	4-3001520070	13-38
4-104848	183	4-3001508030	312-17	4-3001520070	53-16

INDEX

ASC 150

Part Number	Used in: Group No./Position	Part Number	Used in: Group No./Position	Part Number	Used in: Group No./Position
4-3001520070	55-9	4-3002506025	155-22	4-3002510025	336-66
4-3001520070	57-8	4-3002506025	168-17	4-3002510025	372-16
4-3001520070	59-14	4-3002506025	412-1-30	4-3002510030	126-54
4-3001520070	554-31	4-3002506030	493-15	4-3002510030	136-29
4-3001520070	560-11	4-3002508012	381-1-36	4-3002510030	312-19
4-3001520090	33-13	4-3002508012	381-2-36	4-3002510030	352-86
4-3001520090	53-17	4-3002508012	381-3-42	4-3002510035	136-30
4-3001520100	31-9	4-3002508016	4-48	4-3002510040	136-31
4-3001520100	33-12	4-3002508016	13-48	4-3002512020	554-28
4-3001520100	554-32	4-3002508016	155-23	4-3002512025	4-46
4-3001520120	4-37	4-3002508016	165-C-95	4-3002512025	13-46
4-3001520120	13-37	4-3002508016	207-15	4-3002512025	63-34
4-3001520120	554-33	4-3002508016	464-5	4-3002512025	106-49
4-3001520150	554-34	4-3002508016	469-4	4-3002512025	170-37
4-3001520150	560-12	4-3002508016	493-16	4-3002512025	585-4
4-3001520160	554-35	4-3002508020	408-76	4-3002512030	55-8
4-3001524090	63-40	4-3002508020	493-17	4-3002512030	59-12
4-3002505012	165-C-97	4-3002508020	554-26	4-3002512030	63-35
4-3002505012	408-1-70	4-3002508025	4-47	4-3002512030	381-62
4-3002505012	410-34	4-3002508025	13-47	4-3002512030	382-61
4-3002505012	418-13	4-3002508025	126-52	4-3002512030	421-2-33
4-3002505012	600-1-16	4-3002508025	180-17	4-3002512030	645-1-11
4-3002506010	694-13	4-3002508025	210-9	4-3002512030	645-2-11
4-3002506012	106-41	4-3002508025	408-77	4-3002512035	106-50
4-3002506012	169-16	4-3002508025	482-13	4-3002512040	63-36
4-3002506012	205-26	4-3002508025	495-4	4-3002512040	106-51
4-3002506012	600-38	4-3002508025	559-20	4-3002512040	126-53
4-3002506016	126-49	4-3002508025	694-17	4-3002512040	606-16
4-3002506016	165-A-98	4-3002508030	305-108	4-3002512045	59-13
4-3002506016	205-27	4-3002508030	352-82	4-3002512045	106-52
4-3002506016	208-4	4-3002508030	591-5	4-3002512050	4-44
4-3002506016	209-4	4-3002510020	106-44	4-3002512050	13-44
4-3002506016	408-72	4-3002510020	165-A-94	4-3002516020	106-55
4-3002506016	591-4	4-3002510020	180-18	4-3002516025	31-11
4-3002506016	600-39	4-3002510020	305-111	4-3002516025	33-15
4-3002506016	645-1-10	4-3002510020	317-38	4-3002516030	650-5
4-3002506020	106-42	4-3002510020	319-39	4-3002516050	4-40
4-3002506020	165-A-99	4-3002510020	421-2-34	4-3002516050	13-40
4-3002506020	408-73	4-3002510025	136-28	4-3002516050	44-12
4-3002506020	424-10	4-3002510025	170-36	4-3002516050	45-8

INDEX

ASC 150

Part Number	Used in: Group No./Position	Part Number	Used in: Group No./Position	Part Number	Used in: Group No./Position
4-3002516050	49-12	4-3048500080	410-40	4-3113103012	408-1-66
4-3002520040	63-41	4-3048500080	462-9	4-3113104010	165-C-104
4-3002520050	554-30	4-3048500080	463-9	4-3113104010	600-42
4-3016804012	694-15	4-3048500080	464-9	4-3113104012	408-69
4-3029506016	362-52	4-3048500080	471-13	4-3113104012	408-1-68
4-3029506016	363-52	4-3048500080	473-23	4-3113104012	424-11
4-3048500050	410-38	4-3048500080	482-18	4-3113104014	408-1-67
4-3048500050	412-1-32	4-3048500080	487-18	4-3113104016	412-2-26
4-3048500050	412-2-31	4-3048500080	493-21	4-3113104016	416-12
4-3048500050	416-13	4-3048500080	495-5	4-3113104035	422-13
4-3048500050	694-26	4-3048500080	558-11	4-3113105010	158-1-23
4-3048500060	165-B-114	4-3048500100	317-44	4-3113105010	165-C-103
4-3048500060	165-C-114	4-3048500100	319-45	4-3113105010	694-16
4-3048500060	169-19	4-3048500100	352-93	4-3113105012	408-70
4-3048500060	203-5	4-3048500100	408-87	4-3113105012	416-11
4-3048500060	205-30	4-3048500120	31-15	4-3113105016	408-71
4-3048500060	362-57	4-3048500120	33-19	4-3113106016	165-A-101
4-3048500060	363-57	4-3048500120	59-17	4-3113106016	165-C-101
4-3048500060	381-65	4-3048500120	646-5	4-3113106025	165-B-100
4-3048500060	382-65	4-3048500160	560-26	4-3114306020	689-3-11
4-3048500060	408-85	4-3048500200	4-51	4-3114306020	690-3-11
4-3048500060	473-2-13	4-3048500200	13-51	4-3114306020	691-3-11
4-3048500060	481-10	4-3048500200	31-14	4-3114306022	131-15
4-3048500060	482-17	4-3048500200	33-18	4-3114306022	305-103
4-3048500060	483-12	4-3048500200	554-41	4-3114306028	108-16
4-3048500060	484-17	4-3048500200	560-16	4-3114306028	305-104
4-3048500060	493-20	4-3048700160	170-17	4-3114306028	312-15
4-3048500060	493-1-18	4-309409	21-8	4-3114306028	336-60
4-3048500060	591-6	4-3110304008	685-15	4-3114306030	336-61
4-3048500060	600-44	4-3110304010	408-68	4-3114306030	381-52
4-3048500080	106-61	4-3110304012	410-33	4-3114306030	382-53
4-3048500080	180-21	4-3110304012	685-16	4-3114306030	408-74
4-3048500080	205-29	4-3110305012	165-A-97	4-3114306030	600-37
4-3048500080	210-7	4-3110305012	410-1-7	4-3114306030	606-17
4-3048500080	352-92	4-3110306012	165-A-96	4-3114306030	689-24
4-3048500080	362-59	4-3110306016	415-7	4-3114306030	690-24
4-3048500080	363-59	4-3110308020	415-8	4-3114306030	691-24
4-3048500080	381-66	4-3113102008	408-1-65	4-3114306035	305-105
4-3048500080	382-66	4-3113103010	408-67	4-3114306040	305-106
4-3048500080	408-86	4-3113103012	408-66	4-3114306040	618-22

INDEX

ASC 150

Part Number	Used in: Group No./Position	Part Number	Used in: Group No./Position	Part Number	Used in: Group No./Position
4-3114306045	408-75	4-3123204012	165-A-111	4-3149200080	180-27
4-3114306045	689-11	4-3123204012	165-C-111	4-3149200080	415-11
4-3114306045	690-11	4-3123204016	155-25	4-3149200100	158-1-27
4-3114306045	691-11	4-3123204016	168-18	4-3149200100	477-10
4-3114308025	392-23	4-3123205025	685-18	4-3149200160	170-16
4-3114308030	158-1-24	4-3123804010	625-2	4-3149200200	170-18
4-3114308040	136-27	4-3123804012	165-A-109	4-3149201520	170-19
4-3114308050	362-54	4-3123804012	180-13	4-316730	4-13
4-3114308050	558-9	4-3123804016	155-20	4-316730	13-13
4-3114310016	188-18	4-3123804016	157-8	4-3170200032	408-89
4-3114310020	107-12	4-3123854016	165-B-110	4-3170200032	408-1-83
4-3114310020	336-65	4-3123854016	165-C-110	4-3170200043	155-31
4-3114310030	336-67	4-312610	336-4	4-3170200043	408-90
4-3114310030	352-85	4-3136900120	570-5	4-3170200043	408-1-84
4-3114310035	324-34	4-3136900160	650-4	4-3170200043	410-47
4-3114310060	305-114	4-3140100020	408-1-74	4-3170200043	412-2-37
4-3114312025	170-38	4-3140100040	183-21	4-3170200043	416-16
4-3114312030	554-29	4-3140100040	410-37	4-3170200043	685-22
4-3114312035	205-24	4-3140100040	412-2-30	4-3170200053	158-1-29
4-3114312045	205-25	4-3140100040	416-14	4-3170200053	165-B-121
4-3114314025	4-42	4-3140100040	424-14	4-3170200053	165-C-121
4-3114314025	13-42	4-3140100040	600-45	4-3170200053	180-25
4-3114324080	570-6	4-3140100040	685-20	4-3170200053	412-1-34
4-3114324080	646-3	4-3140300060	460-11	4-3170200053	416-17
4-311501	4-10	4-3140300060	461-11	4-3170200053	487-23
4-311501	13-10	4-3140300060	559-16	4-3170200053	689-23
4-3115104008	183-20	4-3140300100	411-12	4-3170200053	689-3-6
4-3115105010	481-1-18	4-3140300160	560-25	4-3170200053	690-23
4-3115105010	482-1-18	4-3140315120	372-20	4-3170200053	690-3-6
4-3115105016	412-1-28	4-3149200060	106-60	4-3170200053	691-23
4-3115106016	165-C-106	4-3149200060	155-27	4-3170200053	691-3-6
4-3115106030	493-1-16	4-3149200060	208-6	4-3170200064	106-66
4-3115108012	155-24	4-3149200060	209-6	4-3170200064	108-17
4-3115108030	410-1-9	4-3149200060	415-10	4-3170200064	131-16
4-3115505012	410-1-12	4-3149200060	689-13	4-3170200064	155-29
4-311572	21-7	4-3149200060	690-13	4-3170200064	165-A-120
4-3122604012	180-20	4-3149200060	691-13	4-3170200064	168-20
4-3123204010	408-65	4-3149200080	155-28	4-3170200064	169-22
4-3123204010	410-32	4-3149200080	158-4	4-3170200064	305-120
4-3123204010	618-21	4-3149200080	158-1-26	4-3170200064	312-23

INDEX

ASC 150

Part Number	Used in: Group No./Position	Part Number	Used in: Group No./Position	Part Number	Used in: Group No./Position
4-3170200064	336-71	4-3170600100	106-73	4-3174000041	424-18
4-3170200064	381-69	4-3170600100	136-42	4-3174000051	158-1-33
4-3170200064	382-69	4-3170600100	170-25	4-3174000051	408-97
4-3170200064	408-92	4-3170600100	352-99	4-3174000051	408-1-80
4-3170200064	415-13	4-3170600130	4-54	4-3174000051	410-43
4-3170200064	424-16	4-3170600130	13-54	4-3174000051	410-1-8
4-3170200064	618-25	4-3170600130	55-13	4-3174000051	412-2-35
4-3170200064	689-16	4-3170600130	59-20	4-3174000051	416-15
4-3170200064	689-3-7	4-3170600130	205-13	4-3174000051	487-22
4-3170200064	690-16	4-3170600140	63-44	4-3174000051	600-1-19
4-3170200064	690-3-7	4-3170600210	170-30	4-3174000061	165-A-123
4-3170200064	691-16	4-3170600210	554-51	4-3174000061	165-C-123
4-3170200064	691-3-7	4-3170600210	560-22	4-3174000061	168-22
4-3170200084	126-67	4-3172600064	203-9	4-3174000061	169-21
4-3170200084	155-30	4-3172600064	493-24	4-3174000061	352-96
4-3170200084	158-6	4-3172700090	591-11	4-3174000061	362-64
4-3170200084	158-1-30	4-3172700115	168-23	4-3174000061	363-64
4-3170200084	165-C-119	4-3172900055	412-2-39	4-3174000061	381-70
4-3170200084	180-26	4-3172900055	600-1-18	4-3174000061	382-70
4-3170200084	408-93	4-3172900066	126-64	4-3174000061	408-98
4-3170200084	415-14	4-3172900066	205-35	4-3174000061	600-48
4-3170200084	462-14	4-3172900066	208-8	4-3174000061	606-18
4-3170200084	463-14	4-3172900066	209-8	4-3174000061	645-1-16
4-3170200084	471-17	4-3172900066	481-1-14	4-3174000061	689-3-10
4-3170200084	473-29	4-3172900066	482-1-14	4-3174000061	690-3-10
4-3170200084	493-25	4-3172900066	600-50	4-3174000061	691-3-10
4-3170200084	689-3-8	4-3172900066	645-1-13	4-3174000082	180-23
4-3170200084	690-3-8	4-3172900090	210-6	4-3174000082	210-5
4-3170200084	691-3-8	4-3172900090	591-12	4-3174000082	408-99
4-3170200105	165-A-118	4-3172900115	158-1-31	4-3174000082	410-45
4-3170200105	180-24	4-3172900115	165-A-27	4-3174000102	188-21
4-3170200105	408-94	4-3172900115	180-10	4-3174000102	408-100
4-3170200105	421-2-41	4-3172900140	645-1-14	4-3174000102	421-2-42
4-3170200105	467-10	4-3172900140	645-2-14	4-3174000122	554-48
4-3170200105	476-6	4-3172900140	646-7	4-3174500022	408-1-79
4-3170200105	477-14	4-3174000041	183-22	4-3178103218	183-23
4-3170200130	170-28	4-3174000041	410-42	4-3178103220	476-8
4-3170200170	106-67	4-3174000041	412-2-34	4-3178106340	487-7
4-3170200170	650-6	4-3174000041	416-18	4-318256	165-B-4
4-3170200210	560-21	4-3174000041	422-17	4-318303	155-1

INDEX

ASC 150

Part Number	Used in: Group No./Position	Part Number	Used in: Group No./Position	Part Number	Used in: Group No./Position
4-318389	410-1	4-3530020120	13-52	4-3900017080	689-3-9
4-318389	410-1	4-3530020120	106-63	4-3900017080	690-3-9
4-319119	55-3	4-3530020120	126-59	4-3900017080	691-3-9
4-319120	55-1	4-3530020120	460-12	4-3900017080	694-23
4-319165	63-10	4-3530020120	461-12	4-3900017100	106-70
4-319335	487-1	4-3530021080	689-14	4-3900017100	107-15
4-319416	468-1	4-3530021080	690-14	4-3900017100	126-69
4-319450	4-4	4-3530021080	691-14	4-3900017100	136-41
4-319450	13-4	4-3530021100	106-62	4-3900017100	170-26
4-319485	21-6	4-3530021100	126-58	4-3900017100	305-121
4-319724	4-12	4-3530021100	136-35	4-3900017100	317-47
4-319724	13-12	4-3530021100	421-2-46	4-3900017100	319-48
4-319764	560-7	4-3530021100	473-24	4-3900017100	336-73
4-319765	560-6	4-3679600100	106-74	4-3900017100	352-98
4-319771	305-5	4-3679600100	126-70	4-3900017100	372-24
4-319850	392-1	4-3679600170	170-31	4-3900017100	381-72
4-319877	305-3	4-3900017080	106-69	4-3900017100	382-72
4-319880	408-14	4-3900017080	126-66	4-3900017100	467-9
4-319894	635-1	4-3900017080	158-1-34	4-3900017100	468-9
4-320155	165-C-28	4-3900017080	205-33	4-3900017120	4-59
4-320166	57-1	4-3900017080	207-20	4-3900017120	13-59
4-320167	57-2	4-3900017080	352-97	4-3900017120	31-19
4-320180	540	4-3900017080	362-65	4-3900017120	33-23
4-320197	473-2-2	4-3900017080	381-74	4-3900017120	63-46
4-320249	600-8	4-3900017080	381-1-38	4-3900017120	106-71
4-320268	180-5	4-3900017080	381-2-38	4-3900017120	170-27
4-320269	180-8	4-3900017080	381-3-46	4-3900017120	205-36
4-320354	4-17	4-3900017080	382-74	4-3900017120	381-73
4-320354	13-17	4-3900017080	392-21	4-3900017120	382-73
4-320468	600-1-2	4-3900017080	462-13	4-3900017120	554-49
4-320493	312-1	4-3900017080	463-13	4-3900017120	585-6
4-320817	183-1	4-3900017080	464-13	4-3900017120	645-1-17
4-3256228059	21-11	4-3900017080	469-8	4-3900017120	645-2-17
4-3506738114	305-116	4-3900017080	482-25	4-3900017160	4-57
4-3506771630	305-118	4-3900017080	493-26	4-3900017160	13-57
4-3506771634	305-117	4-3900017080	495-6	4-3900017160	31-18
4-3506771634	312-21	4-3900017080	554-47	4-3900017160	33-22
4-3530020120	4-52	4-3900017080	558-13	4-3900017160	44-15
4-3530020120	13-52	4-3900017080	559-18	4-3900017160	45-11
4-3530020120	13-52	4-3900017080	591-10	4-3900017160	49-15

INDEX

ASC 150

Part Number	Used in: Group No./Position	Part Number	Used in: Group No./Position	Part Number	Used in: Group No./Position
4-3900017160	95-10	4-433691	381-3-7	4-438710	600-3
4-3900017160	98-10	4-433692	381-1-4	4-438723	362-5
4-3900017160	106-72	4-433692	381-2-4	4-438723	363-5
4-3900017160	650-7	4-433692	381-3-4	4-438732	362-8
4-3900017200	4-56	4-433695	381-1-8	4-438732	363-8
4-3900017200	13-56	4-433695	381-2-8	4-438770	560-2-2
4-3900017200	13-56	4-433832	106-13	4-438772	560-2
4-3900017200	31-17	4-434002	554-19	4-438772	560-2
4-3900017200	33-21	4-434091	554-18	4-439059	408-12
4-3900017200	53-24	4-434092	554-11	4-5160570289	324-27
4-3900017200	55-14	4-434202	53-8	4-5160570615	305-81
4-3900017200	57-9	4-434233	116-2	4-5160570628	336-45
4-3900017200	59-21	4-434964	165-B-5	4-5160570629	336-46
4-3900017200	95-11	4-434965	165-B-6	4-5160570631	336-49
4-3900017200	98-11	4-434969	165-A-38	4-5160570638	392-15
4-3900017200	554-50	4-435151	183-8	4-5160570639	392-16
4-3900017200	560-20	4-435283	155-10	4-5160570640	392-17
4-3900017240	63-48	4-435471	165-A-20	4-5160570641	392-18
4-3900017240	570-7	4-435523	21-12	4-5160570811	392-19
4-3900017240	646-8	4-435822	352-3	4-5160570877	324-26
4-3910001010	559-11	4-436327	180-6	4-5160570953	305-74
4-3910001820	158-1-18	4-436622	63-17	4-5160571047	381-40
4-4100010010	477-18	4-436626	63-13	4-5160580006	108-13
4-4100280040	157-9	4-436731	205-5	4-5160580006	305-96
4-4100300011	362-71	4-436890	205-1	4-5160580006	312-13
4-4100300011	363-71	4-436893	473-3	4-5160580006	618-18
4-424739	4-18	4-436899	473-7	4-5160580009	408-44
4-424739	13-18	4-437218	4-19	4-5160580009	618-19
4-424813	560-2-1	4-437218	13-19	4-5160580009	645-1-7
4-432988	55-4	4-437219	4-16	4-5160580015	305-52
4-432988	57-4	4-437219	13-16	4-5160580015	312-3
4-432988	59-5	4-437220	4-15	4-5160580016	305-53
4-432988	560-5	4-437220	13-15	4-5160580016	312-4
4-433139	476-4	4-437267	362-11	4-5160580016	324-20
4-433139	477-6	4-437267	363-11	4-5160580017	305-54
4-433269	372-3	4-444047	600-5	4-5160580017	312-5
4-433639	170-3	4-437968	600-7	4-5160580021	336-34
4-433686	170-7	4-438005	606-1	4-5160580027	33-8
4-433691	381-1-7	4-438640	126-14	4-5160580030	606-6
4-433691	381-2-7	4-438647	476-1	4-5160630001	336-33

INDEX

ASC 150

Part Number	Used in: Group No./Position	Part Number	Used in: Group No./Position	Part Number	Used in: Group No./Position
4-5160650014	324-12	4-5160650106	381-3-23	4-5160670056	336-32
4-5160650031	324-11	4-5160650126	319-14	4-5160670065	392-8
4-5160650040	305-32	4-5160650126	381-22	4-5160670076	381-27
4-5160650040	324-15	4-5160650126	382-22	4-5160670076	382-27
4-5160650041	305-33	4-5160650127	381-1-22	4-5160670082	44-8
4-5160650042	392-5	4-5160650127	381-3-24	4-5160670082	45-1-7
4-5160650045	336-21	4-5160650139	381-23	4-5160670082	45-2-7
4-5160650045	352-35	4-5160650139	382-23	4-5160670082	49-8
4-5160650045	362-29	4-5160650140	381-24	4-5160670093	392-9
4-5160650045	363-29	4-5160650140	382-24	4-5160670095	606-14
4-5160650050	336-20	4-5160660012	305-42	4-5160670098	392-10
4-5160650056	336-23	4-5160660023	392-11	4-5160670102	362-27
4-5160650058	305-24	4-5160660023	394-10	4-5160670103	324-19
4-5160650059	106-81	4-5160660027	336-25	4-5160670114	305-44
4-5160650059	319-18	4-5160660040	352-40	4-5160680001	352-42
4-5160650059	362-28	4-5160660046	352-48	4-5160680029	108-8
4-5160650059	363-28	4-5160660059	305-36	4-5160680031	319-24
4-5160650061	392-6	4-5160660063	352-43	4-5160680036	352-46
4-5160650061	394-6	4-5160660066	336-26	4-5160680037	381-2-19
4-5160650063	319-15	4-5160660067	336-28	4-5160680042	131-4
4-5160650064	131-6	4-5160660068	336-29	4-5160680050	352-45
4-5160650064	352-31	4-5160660078	381-2-24	4-5325030033	106-108
4-5160650066	362-30	4-5160660078	382-28	4-5325030033	694-29
4-5160650066	363-30	4-5160660082	336-19	4-5325030037	417-11
4-5160650067	362-31	4-5160660083	336-42	4-5325030037	686-9
4-5160650067	363-31	4-5160660091	381-1-23	4-5325030037	693-9
4-5160650075	372-31	4-5160660100	305-37	4-5325030059	468-14
4-5160650078	305-27	4-5160670028	352-38	4-5325190010	44-7
4-5160650078	317-17	4-5160670028	394-15	4-5325190010	45-1-6
4-5160650078	319-20	4-5160670029	106-79	4-5325190010	45-2-6
4-5160650085	336-24	4-5160670029	305-39	4-5351010178	165-C-76
4-5160650086	324-13	4-5160670029	324-16	4-5351010179	165-A-75
4-5160650091	362-32	4-5160670029	352-39	4-5353070108	106-95
4-5160650091	363-32	4-5160670034	317-28	4-5358010015	165-B-60
4-5160650098	106-82	4-5160670040	324-18	4-5358010110	165-C-57
4-5160650101	606-10	4-5160670040	381-2-28	4-5358010113	165-C-59
4-5160650103	392-4	4-5160670048	381-31	4-5358010113	180-15
4-5160650106	363-27	4-5160670048	382-31	4-5358010201	415-4
4-5160650106	381-1-21	4-5160670053	305-46	4-5358010401	408-1-14
4-5160650106	381-2-21	4-5160670054	352-41	4-5358010402	408-1-15

INDEX

ASC 150

Part Number	Used in: Group No./Position	Part Number	Used in: Group No./Position	Part Number	Used in: Group No./Position
4-5358010404	408-25	4-5358050047	408-48	4-5358190057	410-8
4-5358010408	408-26	4-5358050048	408-47	4-5358190064	165-B-78
4-5358010411	413-2	4-5358050056	352-69	4-5358200083	169-8
4-5358010412	165-C-134	4-5358050056	493-12	4-5358200091	408-34
4-5358010419	685-9	4-5358050056	493-1-6	4-5358200091	408-1-17
4-5358010421	155-12	4-5358050058	352-68	4-5358200091	410-18
4-5358010425	165-B-84	4-5358050066	106-113	4-5358200091	416-6
4-5358020334	408-37	4-5358050072	352-67	4-5358200092	408-33
4-5358020370	165-C-61	4-5358050074	408-46	4-5358200092	408-1-18
4-5358030042	63-55	4-5358050076	381-47	4-5358200092	410-19
4-5358030042	165-C-63	4-5358050076	382-48	4-5358200097	408-1-25
4-5358030042	170-47	4-5358110035	600-1-6	4-5358200099	169-9
4-5358030042	205-20	4-5358140014	408-21	4-5358210016	410-22
4-5358030042	372-38	4-5358160039	422-4	4-5358210025	412-1-19
4-5358030042	381-1-33	4-5358160040	411-4	4-5358210025	412-2-21
4-5358030042	381-2-33	4-5358160040	421-1-4	4-5358210027	413-5
4-5358030042	381-3-38	4-5358160040	423-4	4-5358210029	408-1-29
4-5358030042	554-65	4-5358170038	410-14	4-5358210040	408-32
4-5358040007	412-1-23	4-5358170039	410-15	4-5358210040	408-1-31
4-5358050011	131-12	4-5358170039	540-9	4-5358210042	412-1-21
4-5358050011	305-94	4-5358170040	412-2-5	4-5358210042	412-2-23
4-5358050022	305-93	4-5358170072	412-2-6	4-5358210080	408-1-27
4-5358050024	305-95	4-5358170076	413-3	4-5358210081	408-1-28
4-5358050024	336-54	4-5358170077	412-1-10	4-5358210081	412-1-18
4-5358050027	305-92	4-5358170077	412-2-13	4-5358210081	412-2-20
4-5358050032	33-9	4-5358170080	408-1-57	4-5358210081	414-7
4-5358050032	305-99	4-5358170080	414-11	4-5358210081	416-5
4-5358050032	381-48	4-5358170080	418-9	4-5358210086	408-1-34
4-5358050032	382-49	4-5358170080	694-9	4-5358220010	421-2-14
4-5358050032	408-49	4-5358170081	408-1-58	4-5358220030	408-29
4-5358050034	381-46	4-5358170081	412-1-11	4-5358220030	408-1-21
4-5358050034	382-47	4-5358170081	412-2-14	4-5358220039	408-1-33
4-5358050034	600-32	4-5358170081	694-10	4-5358220040	408-1-40
4-5358050034	606-12	4-5358190009	410-5	4-5358220042	412-1-14
4-5358050035	305-97	4-5358190016	410-1-10	4-5358220042	412-2-15
4-5358050038	336-55	4-5358190043	410-1-11	4-5358220043	411-9
4-5358050039	689-9	4-5358190043	410-1-11	4-5358220043	421-1-13
4-5358050039	690-9	4-5358190053	410-10	4-5358220043	421-2-22
4-5358050039	691-9	4-5358190053	410-10	4-5358220044	422-9
4-5358050047	106-114	4-5358190056	410-7	4-5358220045	408-30

INDEX

ASC 150

Part Number	Used in: Group No./Position	Part Number	Used in: Group No./Position	Part Number	Used in: Group No./Position
4-5358220045	408-1-24	4-5358500004	362-17	4-5433060008	412-1-8
4-5358220045	410-20	4-5358500004	363-17	4-5433060008	412-2-9
4-5358220046	410-23	4-5358520039	192-1	4-5433060008	424-7
4-5358220047	408-1-19	4-5358520066	191-1	4-5433060009	412-2-10
4-5358220047	412-1-16	4-5358520075	136-20	4-5433060013	421-2-20
4-5358220047	412-2-18	4-5358570028	4-33	4-5433060025	411-5
4-5358220047	414-4	4-5358570028	13-33	4-5433060025	421-1-5
4-5358220048	413-4	4-5358570028	473-11	4-5433060025	422-5
4-5358220048	418-5	4-5422060007	416-8	4-5433060025	423-5
4-5358220048	422-8	4-5422060007	540-4	4-5433060025	540-8
4-5358220048	423-9	4-5422060008	416-7	4-5433060033	412-1-7
4-5358220048	689-8	4-5422060012	408-1-51	4-5433060033	412-2-8
4-5358220048	690-8	4-5422060012	540-1	4-5433060033	421-2-19
4-5358220048	691-8	4-5422060013	408-1-53	4-5451050016	362-23
4-5358220049	411-8	4-5422060013	540-3	4-5451050016	363-23
4-5358220049	421-1-12	4-5422060014	408-1-50	4-5451050017	382-16
4-5358220049	421-2-21	4-5422060016	408-60	4-5451050018	362-18
4-5358220050	408-31	4-5422060016	408-1-52	4-5451050018	363-18
4-5358220052	408-1-35	4-5422060016	540-2	4-5451050018	545-15
4-5358220055	410-24	4-5422060017	408-1-54	4-5451050031	381-16
4-5358220056	423-10	4-5422060017	540-5	4-5451050032	362-15
4-5358220062	408-1-36	4-5422060020	408-61	4-5451070011	558-4
4-5358220062	418-6	4-5422070001	686-3	4-5451080041	381-17
4-5358220063	540-11	4-5422070003	417-3	4-5451080041	381-17
4-5358220064	414-6	4-5422070008	417-4	4-5451080041	382-17
4-5358220069	416-4	4-5422070054	693-3	4-5451080091	381-1-17
4-5358220070	412-1-20	4-5422070055	693-5	4-5451080091	381-2-17
4-5358220070	412-2-22	4-5422070061	408-1-99	4-5451080091	381-3-17
4-5358220071	408-1-41	4-5422070062	686-5	4-5451080097	545-20
4-5358220071	412-1-22	4-5422240001	408-54	4-5451080098	545-21
4-5358220071	412-2-19	4-5422730010	421-1-8	4-5451180140	381-1-14
4-5358220071	414-8	4-5422730010	423-6	4-5451180140	381-1-14
4-5358220072	408-1-32	4-5422730011	421-1-9	4-5451180140	381-2-14
4-5358220073	165-C-77	4-5422730011	423-7	4-5462000017	554-81
4-5358220081	408-1-23	4-5432010003	417-1	4-5462041020	4-23
4-5358220081	410-21	4-5432010008	418-11	4-5462041020	13-23
4-5358220083	412-1-15	4-5432010061	408-1-56	4-5462050021	63-24
4-5358220083	412-2-16	4-5432010066	408-1-59	4-5462070026	4-28
4-5358500002	362-16	4-5432010067	408-1-60	4-5462070026	13-28
4-5358500002	363-16	4-5433060006	412-1-9	4-5462110024	63-25

INDEX

ASC 150

Part Number	Used in: Group No./Position	Part Number	Used in: Group No./Position	Part Number	Used in: Group No./Position
4-5462110042	4-30	4-6090010412	4-64	4-6150090089	410-1-3
4-5462110042	13-30	4-6090010412	13-64	4-6150090090	410-1-4
4-5462110139	63-26	4-6090010412	362-44	4-6150090091	165-C-65
4-5462110162	4-31	4-6090010412	363-44	4-6150090303	165-B-70
4-5462110162	13-31	4-6090010415	108-9	4-6150090303	645-1-8
4-5492010005	625-1	4-6090010417	473-33	4-6160070411	4-22
4-5503580066	408-42	4-6090010420	362-45	4-6160070411	13-22
4-5531020002	126-42	4-6090010420	363-45	4-6160070612	487-9
4-5531020003	600-33	4-6090010424	305-101	4-6160070617	205-19
4-5531020003	606-11	4-6090020013	157-5	4-6160081476	460-4
4-5531020051	165-A-79	4-610245	165-A-40	4-6160081476	461-4
4-5531020061	126-41	4-611367	165-B-42	4-6160081516	554-75
4-5535010010	165-C-126	4-611958	600-21	4-6160082017	63-59
4-5535010010	559-12	4-612006	336-11	4-6160084037	126-35
4-5535010048	21-17	4-6120080016	170-55	4-6160100150	165-B-73
4-5535010262	372-11	4-612030	473-2-7	4-6160100158	183-17
4-5535010272	362-43	4-612044	600-19	4-6160100158	184-5
4-5535010272	363-43	4-612045	600-20	4-6160100159	410-29
4-5535010302	554-60	4-6150010013	155-11	4-6160100162	600-1-13
4-5535010370	21-18	4-6150030005	155-3-2	4-6160100164	558-6
4-5535010606	410-9	4-6150030011	165-A-148	4-6160100165	600-35
4-5535010950	169-25	4-6150051016	106-115	4-6160100171	600-1-12
4-5535010950	184-7	4-6150051016	107-6	4-6160100180	410-28
4-5535010952	165-A-90	4-6150051016	188-15	4-6160140003	408-1-62
4-5535010953	183-19	4-6150051016	408-52	4-6160140046	381-1-29
4-5536210001	63-53	4-6150051016	600-34	4-6160140046	381-2-29
4-5536210002	559-14	4-6150051016	689-18	4-6160140046	381-3-33
4-5536210006	63-54	4-6150051016	690-18	4-6160140143	372-12
4-5536210006	170-43	4-6150051016	691-18	4-6160142067	554-76
4-5536210006	372-37	4-6150051016	694-30	4-6160142201	305-56
4-5536210006	381-1-32	4-6150051017	126-36	4-6160142201	312-6
4-5536210006	381-2-32	4-6150051018	408-53	4-6160142202	305-57
4-5536210006	381-3-37	4-6150051018	689-17	4-6160142202	312-7
4-5536210006	554-64	4-6150051018	690-17	4-6160142202	324-21
4-5536620004	523-11	4-6150051018	691-17	4-6160142202	336-35
4-5536860011	126-37	4-6150090075	410-1-5	4-6160142202	362-37
4-5536860012	362-20	4-6150090078	410-1-6	4-6160142202	363-37
4-5536860012	363-20	4-6150090079	410-1-2	4-6160142203	305-58
4-5536900003	523-10	4-6150090084	165-C-67	4-6160142203	312-8
4-6090010034	129-7	4-6150090088	410-1-1	4-6160142203	336-36

INDEX

ASC 150

Part Number	Used in: Group No./Position	Part Number	Used in: Group No./Position	Part Number	Used in: Group No./Position
4-6160142206	362-38	4-9200000003	165-A-82	4-439196	558-1
4-6160142206	363-38	4-9200000004	155-16	4-440164	33-4
4-6160142207	362-39	4-9200000037	4-20	4-5358170082	412-1-6
4-6160142207	363-39	4-9200000037	13-20	4-5358170083	424-6
4-6160142208	305-59	4-9200000101	188-10	4-5358170085	421-2-17
4-6160150328	44-2	4-9200000201	600-28	4-5358520081	136-16
4-6160150332	45-1-5	4-9200010001	408-1-49	4-5358520082	136-15
4-6160150332	45-2-5	4-9200010002	408-1-48	4-5433060027	540-10
4-6531012151	510-6	4-9200010003	408-1-47	4-5433060028	421-2-18
4-6531012152	510-17	4-9200010004	408-1-46	4-5503580072	362-24
4-6531012153	510-19	4-9200010005	408-1-45	4-5503580072	363-24
4-6531012158	510-9	4-9200010006	408-1-44	4-690009	183-12
4-6531012225	510-27	4-9500000057	126-33	4-690010	183-13
4-6531012238	381-10	4-9500000301	464-1	4-690079	362-72
4-6531012244	408-1-87	4-9500000309	126-34	4-690079	363-72
4-6531012403	510-21	4-9500000320	90-1	4-690150	165-B-132
4-6531012409	510-26	4-9500000336	600-27	4-690162	600-1-9
4-6531012428	510-12	4-9500000353	474-1	4-5160670120	131-5
4-6531012445	510-5	4-9500600014	559-13	4-3002505025	408-1-71
4-6531012493	510-39	4-9501000012	116-7	4-6610010885	165-A-13
4-6531012582	408-56	4-9501000027	31-7	4-6610010886	165-A-16
4-6531012584	510-14	4-9512000331	106-86	4-9500001004	165-A-135
4-6531012586	510-10	4-9540000012	108-5	4-9500001005	165-A-136
4-6531012601	510-30	4-3002510016	467-6	4-9500001006	165-A-137
4-6531012611	510-25	4-3002510016	468-5	4-9500001007	165-A-138
4-6531012612	408-1-88	4-3002505035	694-14	4-9500001008	165-A-139
4-6531012637	408-1-89	4-3002508014	694-18	4-9500001009	165-A-140
4-6531012638	600-26	4-4100040039	481-1-6	4-9500001010	165-A-141
4-6531012644	382-51	4-4100040040	482-1-6	4-9500001011	165-A-142
4-6531012645	510-16	4-5326020007	129-6	4-9500001012	165-A-143
4-6531012668	510-23	4-5413070067	421-2-28	4-9500001013	165-A-144
4-6531012687	510-4	4-9706000113	694-8	4-9500001015	481-1-10
4-6531012702	510-24	4-3002505010	180-22	4-9500001015	482-1-10
4-6610010834	165-A-11	4-3002505010	408-1-69	4-9500001015	483-5
4-6610010835	165-A-12	4-3002505010	412-1-29	4-9500001015	484-5
4-6610010837	165-A-15	4-3002505010	412-2-27	4-9500001015	493-1-9
4-6610010839	165-A-14	4-3002505010	694-12	4-5413070069	421-2-26
4-9200000001	165-C-80	4-320230	554-12	4-5413070071	421-2-29
4-9200000002	169-13	4-439186	183-7	4-5413070072	421-2-27
4-9200000002	600-29	4-439187	183-9	4-690177	473-39

INDEX

ASC 150

Part Number	Used in: Group No./Position	Part Number	Used in: Group No./Position	Part Number	Used in: Group No./Position
4-690180	165-C-64	4-TP19440530	381-17-6	4-322146	165-A-22
4-690182	165-A-69	4-TP19450190	381-17-7	4-322183	165-C-32
4-5160571135	421-2-23	4-TP19701710	381-17-1-6	4-322184	165-C-24
4-6580050052	647 1	4-TP19701710	381-17-2-6	4-322344	523-1
4-6580050053	647 2	4-TP19760800	381-17-12	4-439406	170-9
4-6580050054	647 3	4-TP19760810	381-17-11	4-439407	170-10
4-9501000035	95-1	4-TP19910010	381-17-13	4-440493	170-8
4-9200000210	169-14	4-TP19920480	381-17-1-5	4-440504	161-3
4-5451180143	381-3-14	4-TP19920480	381-17-2-5	4-440661	165-A-35
4-5451180143	381-3-14	4-TP99120010	381-17-14	4-440693	165-A-34
4-5535010231	362-42	4-TPH19440140	381-17-15	4-440859	362-6
4-5535010231	363-42	4-5160571194	305-78	4-440859	363-6
4-5160571139	381-38	4-106261	161-1	4-440860	362-7
4-5160571139	382-38	4-106364	95	4-440860	363-7
4-5160571140	381-39	4-106365	44	4-612831	305-18
4-5160571140	382-39	4-106367	45	4-690218	169-11
4-5160571141	382-40	4-209496	161	4-690219	362-46
4-5358010206	362-22	4-209539	165-A-9	4-690219	363-46
4-5358010206	363-22	4-209540	165-A-10	4-440840	381-3-2
4-6160070618	381-3-11	4-209574	169-5	4-106494	53
4-TP12200030	381-17-4	4-209731	381-1	4-322380	136-4
4-TP12200040	381-17-10	4-209731	381-1	4-3910002525	170-51
4-TP12200050	381-17-9	4-209731	382-1	4-5160650149	317-23
4-TP12209050	381-17-3	4-209743	44-1	4-106344	421-2-5
4-TP12210021	381-17-1-1	4-209743	45-1-1	4-322170	421-2-10
4-TP12210030	381-17-1-2	4-209743	45-2-1	4-322187	168-6
4-TP12210030	381-17-2-2	4-209755	381-2	4-322278	421-2-3
4-TP12210040	381-17-1-3	4-209755	381-2	4-322279	421-2-2
4-TP12210040	381-17-2-3	4-209755	382-2	4-440724	421-2-11
4-TP12210050	381-17-2-1	4-209756	381-3	4-440806	421-2-16
4-TP12210060	381-17-5	4-209756	381-3	4-440813	421-2-12
4-TP12210070	381-17-8	4-209756	382-3	4-322345	650
4-TP12219020	381-17-1	4-209781	467-1	4-106337	645-1-1
4-TP12219020	381-17-1	4-320873	412-2-2	4-106337	645-2-1
4-TP12219030	381-17-2	4-321095	170-4	4-209582	645-1
4-TP12219030	381-17-2	4-321097	170-2	4-322178	645-1-2
4-TP19433500	381-17-2-7	4-321963	161-2	4-440541	205-9
4-TP19440190	381-17-2-8	4-322065	165-A-17	4-322181	645-1-3
4-TP19440430	381-17-1-4	4-322137	168-1	4-6160081503	157-1
4-TP19440430	381-17-2-4	4-322138	168-2	4-690303	417-13

INDEX

ASC 150

Part Number	Used in: Group No./Position	Part Number	Used in: Group No./Position	Part Number	Used in: Group No./Position
4-322404	170-1	4-3029506025	362-51	4-3149200050	690-22
4-441048	170-6	4-3029506025	363-51	4-3149200050	691-22
4-106523	170	4-9500000370	91-1	4-5358010328	626-1
4-322059	129-1	4-6150051019	305-124	4-322786	155-3-1
4-322408	170-5	4-6150051019	324-48	4-322818	165-A-19
4-322445	165-A-45	4-6150051019	336-75	4-441374	155-3
4-441066	170-11	4-5422120012	686-1	4-441374	155-3
4-5503580082	408-1-10	4-5422120012	693-1	4-5358110047	600-1-5
4-106391	650-1	4-5160571291	336-44	4-210002	625
4-440488	205-11	4-322657	412-2-3	4-210015	184
4-441089	417	4-322707	209-1	4-322835	635
4-690347	417-6	4-5353080052	4-62	4-322855	626
4-690348	417-7	4-5353080052	13-62	4-322859	184-1
4-690349	417-9	4-6160070620	106-4	4-441490	184-3
4-322446	180-11	4-106613	646-1	4-6160141001	4-27
4-5160571238	305-88	4-322495	646	4-6160141001	13-27
4-5160571239	305-89	4-5531020074	107-5	4-6160141003	4-26
4-209826	157	4-5531020074	126-43	4-6160141003	13-26
4-441115	168-9	4-5531020075	126-45	4-6160141006	4-24
4-6531012854	418-7	4-9500500031	695	4-6160141006	13-24
4-5160650150	106-80	4-322635	90	4-6160141007	4-25
4-5531020070	126-44	4-322636	91	4-6160141007	13-25
4-8300880039	410-10-1	4-441262	92-1	4-9106000015	559-22
4-8300880040	410-10-2	4-441266	92-2	4-5358570033	487-10
4-8300880041	410-1-11-1	4-441268	92-4	4-5160571345	352-55
4-8300880042	410-1-11-2	4-441273	92	4-5451080005	352-27
4-9501000037	98-1	4-441274	92-5	4-6610010896	165-A-146
4-9501000039	33-6	4-441321	560-2-3	4-6610010897	165-A-147
4-322492	180-2	4-6531012899	473-2-15	4-106693	554-1
4-441109	169-3	4-3149200030	408-82	4-106699	554
4-106271	33-2	4-3149200030	408-1-75	4-209948	554-4
4-106345	33	4-3149200040	408-83	4-322654	554-3
4-106653	98	4-3149200040	408-1-76	4-322655	554-2
4-209528	33-1	4-3149200040	422-15	4-322658	554-17
4-322526	33-3	4-3149200040	694-27	4-322704	554-7
4-441169	4-21	4-3149200050	408-84	4-441294	554-13
4-441169	13-21	4-3149200050	408-1-77	4-5451180150	352-26
4-6531012884	510-35	4-3149200050	418-15	4-4100030183	155-7
4-8300610082	381-1-14-1	4-3149200050	618-24	4-5160571370	352-53
4-8300610084	381-3-14-1	4-3149200050	689-22	4-5160571371	352-54

INDEX

ASC 150

Part Number	Used in: Group No./Position	Part Number	Used in: Group No./Position	Part Number	Used in: Group No./Position
4-210045	558	4-5435060052	408-16	4-323403	511
4-322885	415	4-5435060055	408-19	4-442180	157-3
4-441551	415-1	4-210131	645-2	4-3600014530	116-15
4-106781	559	4-9200000066	126-40	4-3179165092	487-8
4-322823	559-1	4-5160650156	606-9	4-3170600064	106-65
4-322857	352-1	4-210156	473-2	4-5358570051	55-5
4-322962	559-2	4-210156	473-2	4-5358570051	59-23
4-440536	352-8	4-210165	473-2-8	4-3900017060	106-68
4-441424	559-7	4-613291	473-2-6	4-3900017060	126-65
4-441483	559-8	4-5358050080	305-49	4-3900017060	203-10
4-441491	352-2	4-5358050081	305-50	4-3900017060	205-32
4-441602	559-5	4-5358050081	381-30	4-3900017060	412-1-37
4-441604	559-6	4-5358050081	382-30	4-3900017060	591-9
4-441606	559-3	4-5358050082	336-41	4-3900017060	694-22
4-613177	352-15	4-5358570037	53-10	4-323444	106-12
4-441476	418-3	4-5358570037	169-23	4-5160571622	324-24
4-3002508010	180-16	4-6531013003	408-1-96	4-106920	59
4-3002508018	210-8	4-6531013004	408-1-95	4-210274	59-9
4-613205	352-18	4-6531013006	408-1-90	4-210363	59-4
4-613206	352-19	4-4100020018	158-1-17	4-210364	59-1
4-3002505016	487-14	4-323156	158-1-1	4-323459	59-7
4-3002505016	689-21	4-323158	158-1	4-323460	59-8
4-3002505016	690-21	4-323158	158-1	4-9501000073	408-41
4-3002505016	691-21	4-323158	180-3	4-6531013048	510-37
4-3002505020	600-1-15	4-323274	158-1-5	4-3600012030	4-14
4-3002506014	473-2-12	4-441969	408-13	4-3600012030	13-14
4-106822	381	4-441993	158-1-9	4-613370	381-2-9
4-106823	382	4-441994	158-1-10	4-613371	381-3-9
4-613209	352-20	4-441995	158-1-11	4-613372	381-1-10
4-613210	352-21	4-441997	158-1-6	4-5325070121	468-13
4-6531012941	510-8	4-442000	158-1-7	4-5413070114	408-38
4-6531012942	510-33	4-5160571476	606-13	4-5413070120	408-40
4-5358140021	408-1-64	4-6531013017	510-34	4-6160142027	324-22
4-3001510075	168-14	4-9200000068	136-14	4-5160571640	362-25
4-3001510120	106-46	4-9501000048	545-3	4-5160571640	363-25
4-5451050052	317-11	4-6580050008	165-A-37	4-3119108025	92-6
4-210037	585	4-5358220089	408-1-38	4-5451050064	362
4-322828	585-1	4-5358220089	689-20	4-5451050065	363
4-5435060046	408-17	4-5358220089	690-20	4-6531013137	510-1
4-5435060047	408-18	4-5358220089	691-20	4-6531013443	510-3

INDEX

ASC 150

Part Number	Used in: Group No./Position	Part Number	Used in: Group No./Position	Part Number	Used in: Group No./Position
4-442710	168-4	4-107137	49-1	4-05212A	685-3
4-442711	168-5	4-323904	471-1	4-690619	686-7
4-5358140026	408-1-63	4-323905	471-2	4-210597	473-2-1
4-9540000136	4-35-5	4-5451050067	305-21	4-6580020068	493-4
4-3433328032	476-2	4-5503580108	685-10	4-6580020069	493-5
4-3437927037	477-5	4-5503580109	685-12	4-6580020070	493-7
4-5160660120	394-9	4-5503580114	685-5	4-6580020071	493-6
4-106976	4-3	4-9540000142	324-7	4-9200000111	188-1
4-106976	13-3	4-5413070121	408-39	4-5160670139	108-4
4-106978	4	4-613595	305-10	4-6160081714	188-2
4-323786	4-35	4-613596	305-11	4-9540000154	116-8
4-323786	4-35	4-613606	336-10	4-9540000155	116-9
4-323786	13-35	4-5462000039	63-23	4-5160571786	324-14
4-323787	4-35-1	4-3002714065	63-37	4-5160571787	372-33
4-6150050109	168-12	4-3144000300	487-24	4-5160571788	372-32
4-613581	510	4-3900017050	694-21	4-5531020089	107-4
4-9200000034	170-54	4-5503580116	685-6	4-107176	460-1
4-3679600130	106-75	4-3799106016	481-6	4-107176	461-1
4-3679600130	126-71	4-3799106016	482-10	4-107177	460
4-3679600130	381-76	4-3799106016	483-8	4-107178	461
4-3679600130	382-76	4-3799106016	484-10	4-107182	372
4-3679600130	460-16	4-5358570055	372-28	4-107195	471
4-3679600130	461-16	4-5451180162	372-6	4-107206	53-1
4-107130	13	4-5462000018	372-7	4-107224	188
4-5451100047	336-15	4-5534090021	481-3	4-208690	53-2
4-6531013155	510-20	4-5534090021	482-6	4-210592	463
4-3506712200	116-12	4-5534090021	483-4	4-210593	462
4-3139180815	462-5	4-5534090021	484-6	4-210595	481
4-3139180815	463-5	4-107158	168	4-210599	487
4-3139180820	471-9	4-3679600080	207-19	4-210603	106-20
4-5358520113	336-17	4-3679600080	469-7	4-210604	106-19
4-8300750134	363-1	4-3799106025	481-7	4-210613	493-2
4-8300750135	362-1	4-3799106025	482-11	4-210624	493
4-8300750136	362-2	4-3799106025	483-9	4-210625	207
4-8300750136	363-2	4-3799106025	484-11	4-210636	482
4-8300750137	362-3	4-3679600060	481-13	4-210650	464
4-8300750137	363-3	4-3679600060	482-22	4-210651	467
4-8300750138	362-9	4-3679600060	483-15	4-210652	468
4-8300750138	363-9	4-3679600060	484-22	4-210653	473
4-107136	49	4-442939	686	4-210655	469

INDEX

ASC 150

Part Number	Used in: Group No./Position	Part Number	Used in: Group No./Position	Part Number	Used in: Group No./Position
4-210656	469-1	4-442989	493-1-3	4-443147	482-1-3
4-210657	209	4-442997	462-1	4-443182	63-14
4-210667	483	4-442997	463-1	4-5532020060	524
4-210696	600-1	4-443002	493-1-12	4-5160571811	352-62
4-210696	600-1	4-443004	474	4-6531013212	513-2
4-210704	116	4-443094	372-4	4-5358170101	408-24
4-210711	158	4-613637	493-9	4-5358170102	408-62
4-323948	381-6	4-613638	493-10	4-6531013227	510-31
4-323948	382-6	4-210668	484	4-6150050192	203-1
4-323949	381-4	4-5358520121	545-14	4-324312	168-8
4-323949	382-4	4-690639	600-1-10	4-107351	73
4-323983	493-1-1	4-5160571790	336-48	4-6160084021	106-40
4-323987	493-1	4-5160571792	305-71	4-9501000095	106-36
4-323987	493-1	4-5160571793	305-68	4-9501000101	545-1
4-323995	372-1	4-5160571794	336-47	4-9501000102	545-2
4-323997	207-1	4-5160571796	381-42	4-5358140070	126-32
4-324010	482-2	4-5160571796	382-42	4-5451050081	118-1
4-324024	481-1	4-5160571797	336-51	4-5358150119	408-1-43
4-324024	481-1	4-6531013189	513-1	4-5358150122	408-1-42
4-324032	481-1-1	4-107247	336	4-107359	136
4-324038	482-1-1	4-324142	523	4-6531013243	510-36
4-324039	482-1	4-613669	305-12	4-107378	126-1
4-324039	482-1	4-613670	305-14	4-107384	126
4-324051	477-1	4-613671	305-16	4-210937	118
4-324052	477	4-613672	305-17	4-443445	126-7
4-324057	129	4-613673	336-12	4-613749	126-22
4-324076	473-1	4-613674	381-12	4-613750	126-23
4-324082	381-5	4-613674	382-10	4-613751	126-28
4-324082	382-5	4-613675	381-13	4-613752	126-26
4-324101	67	4-613675	382-11	4-6531013249	408-57
4-324106	63-12	4-3738005016	618-23	4-3001714100	63-38
4-324109	476	4-5422060026	408-1-55	4-5160571862	381-37
4-442921	487-3	4-5358570056	155-18	4-5160571862	382-37
4-442922	487-2	4-6160150399	49-2	4-5160571863	381-41
4-442940	372-2	4-3600012025	116-13	4-5160571863	382-41
4-442941	207-7	4-6531013204	511-1	4-5535010974	689-3-12
4-442942	207-8	4-324149	483-1	4-5535010974	690-3-5
4-442943	207-10	4-324150	484-1	4-5535010974	691-3-12
4-442944	207-11	4-324201	63-11	4-5160571864	131-11
4-442945	207-12	4-443147	481-1-3	4-5160571865	108-12

INDEX

ASC 150

Part Number	Used in: Group No./Position	Part Number	Used in: Group No./Position	Part Number	Used in: Group No./Position
4-5160571866	106-91	4-5358520132	545-9	4-443641	136-10
4-5531020028	106-31	4-3900017053	412-1-36	4-443642	136-2
4-6150050195	200	4-443613KOOA	136-9	4-5160571934	106-25
4-5160571867	106-92	4-443614KOOA	136-8	4-5160571935	106-24
4-9501000095B	106-29	4-9501000095I	117-3	4-211037	596
4-9501000095C	106-26	4-9501000095I	118-3	4-324507	596-1
4-107358	106	4-9501000095J	117-4	4-9501000200	352-28
4-210925	106-18	4-9501000095J	118-4	4-5160680063	381-2-20
4-211017	606	4-9541111101	106-8	4-07136A	169-6
4-324393	106-1	4-9541111101	106-8	4-5358010454	618-9
4-324394	106-2	4-107417	205	4-211067	597
4-324397	106-5	4-210994	208-1	4-324529	424
4-324398	106-6	4-211000	208	4-324542	597-1
4-324470	108	4-211011	126-4	4-324575	203
4-324471	131	4-211012	126-5	4-443332	424-1
4-324479	106-11	4-211014	126-13	4-443339	412-1-3
4-443455	106-27	4-211020	205-8	4-443659	424-2
4-613765	108-1	4-211031	117	4-690711	165-B-71
4-613766	131-1	4-324455	410	4-5531020095	126-38
4-211023KOOA	210-1	4-324478	205-7	4-5531020029	106-30
4-211024KOOA	210-2	4-324480	205-6	4-9540000171	352-25
4-5160571885	106-93	4-324496	192	4-324632	136-5
4-107394	63-3	4-324497	191	4-9500000510	95-2
4-107396	63-2	4-324501	513	4-9500000510	98-2
4-107397	63	4-324508	106-33	4-5160571977	352-64
4-211027	210	4-443578	126-2	4-5160571978	352-60
4-324486	107	4-443599	126-15	4-5358170104	429-1
4-324487	545	4-443621	205-17	4-5160571979	107-9
4-324488	495	4-443622	205-18	4-5160571979	126-39
4-443574	495-1	4-443623	205-15	4-5358190028	410-6
4-5160571870	312-10	4-613764	126-27	4-690720	155-17
4-5160571871	324-30	4-613769	126-21	4-324627KOOA	169-7
4-5160571872	324-29	4-613773	106-23	4-5160660125	319-17
4-5160571881	305-77	4-5325190026	591-1	4-9540000178	318-HD/HT-
4-5160571884	305-76	4-107418KOOA	136-1	4-9540000179	318-D-1
4-5451050085	117-1	4-5531020093	136-22	4-9200020001	618-4
4-5531020091	136-23	4-211034	136-3	4-9200020008	618-5
4-5358520129	136-19	4-211035	591	4-9200020009	618-6
4-5358520130	136-21	4-324512	136-13	4-9200020011	618-8
4-5358520131	545-8	4-324519	136-18	4-08033A	106-7

INDEX

ASC 150

Part Number	Used in: Group No./Position	Part Number	Used in: Group No./Position	Part Number	Used in: Group No./Position
4-107448	45-2	4-324714	408-10	4-107562	305
4-107448	45-2	4-324717	416	4-107568	324
4-107449	45-1	4-443797	421-1	4-107576	392
4-107449	45-1	4-443798	411	4-107578	394
4-107496	352	4-443799	413	4-211264	421-2
4-211153	429	4-443804	423	4-211265	412-2
4-613784	107-1	4-443807	427	4-211266	408
4-5160650166	305-29	4-443823	318-HD/HT	4-324729	305-2
4-9200000321	158-3	4-613801	618	4-324749	412-1
4-9200000322	180-9	4-613805	126-24	4-443824	318-D
4-211167	169	4-613807	126-25	4-443841	422
4-613780	169-10	4-690758	618-10	4-09820A	689-3-3
4-613780	545-26	4-690759	618-11	4-09820A	690-3-3
4-690737	169-12	4-5160572134	305-20	4-09820A	691-3-3
4-5160572048	305-80	4-6160141046	116-11	4-09826A	690-3-1
4-5451050092	319-11	4-5160572135	305-90	4-09827A	689-3-2
4-5358220094	408-1-30	4-5160572138	305-86	4-09827A	690-3-2
4-9200030001	427-1	4-5160572139	305-87	4-09831A	690-3
4-5451050093	362-19	4-5160572140	305-83	4-09831A	690-3
4-5451050093	363-19	4-5160572141	305-84	4-09987A	689-3-1
4-443792KOOA	165-B-1	4-5160572146	319-35	4-09987A	691-3-1
4-5160670147	317-30	4-5160572147	319-31	4-09989A	689-3
4-5160572052	305-28	4-5160572160	305-69	4-09989A	689-3
4-5160650167	319-21	4-8300880520	690-6	4-10024A	691-3
4-6531013315	408-1-97	4-8300880521	689-6	4-10024A	691-3
4-5358010399	408-23	4-8300880521	691-6	4-443847	693
4-5451050096	317-10	4-8300880523	689-7	4-443850	689-5
4-9550000019	31-6	4-5160572161	312-11	4-443850	690-5
4-9550000019	33-5	4-5160572163	305-72	4-443850	691-5
4-5160572081	305-31	4-5160572164	392-14	4-690782	693-7
4-5160572080	336-22	4-690768	165-B-43	4-211254	689
4-09021A	408-1	4-3401208021	689-3-5	4-211255	690
4-09021A	408-1	4-3401208021	690-3-4	4-211256	691
4-09023A	408-1-1	4-3401208021	691-3-4	4-6160141048	116-10
4-09025A	408-1-2	4-6531013339	689-19	4-6531013351	510-7
4-09026A	408-1-3	4-6531013339	690-19	4-211207	169-2
4-09027A	408-1-5	4-6531013339	691-19	4-324801	416-2
4-211195	408-6	4-107555	317	4-443906	305-6
4-324697	418	4-107556	319	4-443908	207-13
4-324700	414	4-107557	312	4-443911KOOA	158-1-2

INDEX

ASC 150

Part Number	Used in: Group No./Position
4-5422070104	106-83
4-3123802913	600-41
4-613849	493-1-13
4-613850	493-1-14
4-5451040082	694-7
4-107612	694
4-443954	694-3
4-443955	694-4
4-443960	694-5
4-443961	694-2
4-11022A	106-34
4-211361	408-5
4-690831	205-16
4-211298	618-1
4-324786	618-14
4-443992	618-13
4-444006	618-12

Ammann Schweiz AG
Eisenbahnstrasse 25
CH-4901 Langenthal

Ammann Verdichtung GmbH
Josef-Dietzgen-Strasse 36
D-53773 Hennef

Rammax Maschinenbau GmbH
Gutenbergstrasse 33
D-72555 Metzingen

Ammann Czech Republic a.s.
Náchodská 145
CZ-54901 Nové Město nad Metují